Indhold

Registreringsskema, Bellevuevej nr. 1 - 7

Registreringsskema, Strandvejen nr. 419 - 433

BELLEVUEVEJ NR. 1, ST. TV.

Registrering udført den 12. september 2006

Køkken

	Ja	Nej
Originalt bræddegulv	☒	☐
Originale vægfliser	☐	☒
Pudsede vægge	☐	☒
Pudset loft	☐	☒
Original dør	☐	☒
Originalt dørgreb	☐	☒
Originale gerichter	☒	☐
Originale skabselementer	☐	☒
Originale skabsgreb	☐	☒
Original stålbordplade	☐	☒
Original træbordplade	☐	☒
Originalt armatur	☐	☒
Original stænkplade i stål	☐	☒
Original vinduesplade i stål	☐	☒
Original radiator	☐	☒

Væsentlige ændringer
Rummet er ryddet totalt og istandsættelse pågår.
På baggrund af mærkerne på det originale bræddegulv formodes det, at skabselementerne oprindeligt har stået direkte ovenpå bræddegulvet. Den oprindeligt synlige del af gulvet har en hvidlig bemaling, og herovenpå et lag spartelmasse.

Badeværelse

Originalt gulv	☐	☒
Originale vægfliser	☐	☒
Pudsede vægge	☐	☒
Pudset loft	☐	☒
Originale døre	☐	☒
Originale dørgreb	☐	☒
Original hulkehl	☐	☒
Originale gerichter	☒	☐
Original sanitet	☐	☒
Originalt badekar	☐	☒
Original sæbeskål	☐	☒
Original toiletrullerholder	☐	☒
Originale armaturer	☐	☒
Original radiator	☐	☒
Original håndklædestang	☐	☒

Væsentlige ændringer
Rummet er ryddet totalt og istandsættelse pågår.
Spor efter en oprindelig døråbning ind til soveværelset.

Lille stue

	Ja	Nej
Originalt gulv	Ikke synligt	
Original dør	☐	☒
Original glasdør mellem stuer	Fjernet	
Originale dørgreb	☐	☒
Originale fodpaneler	☐	☒
Originale gerichter	☒	☐
Originale vinduesgerichter og -hylder/reol	☒	☐

Stor stue

Originalt gulv	☒	☐
Original dør	☒	☐
Original glasdør mellem stuer	Fjernet	
Originale dørgreb	☒	☐
Originale fodpaneler	☒	☐
Originale gerichter	☒	☐
Originale vinduesgerichter og -hylder/reol	☒	☐

Soveværelse

Originalt gulv	☐	☒
Originale døre	☒	☐
Originale dørgreb	☒	☐
Originale fodpaneler	☐	☒
Originale gerichter	☒	☐
Originalt indbyggede skabe	☐	☒
Originale vinduesgerichter og -hylder/reol	☒	☐

Kammer

Originalt gulv	☒	☐
Original dør	☒	☐
Originalt dørgreb	☒	☐
Originale fodpaneler	☐	☒
Originale gerichter	☒	☐
Originalt indbygget skab	☐	☒

Entré

Originalt gulv	☒	☐
Originalt indgangsparti	☒	☐
Originale døre	☒	☐
Originale dørgreb	☒	☐
Originale fodpaneler	☒	☐
Originale gerichter	☒	☐
Originalt indbyggede skabe	☒	☐

Væsentlige ændringer
Et repos, hævet tre trin over gulvniveau, i hele den lille stue. Radiator og reol under vinduer er delvist skjult af det hævede gulv. Marmorplader lagt ovenpå de originale vinduesplader i stuer og kammer. Dør mellem entré og den lille stue er blændet.

Registrering udført af
Varmings Tegnestue Kronprinsessegade 8 1306 København K
Telefon 33 11 22 13 Fax 33118184 mail@varmings-tegnesstue.dk

BELLAVISTA

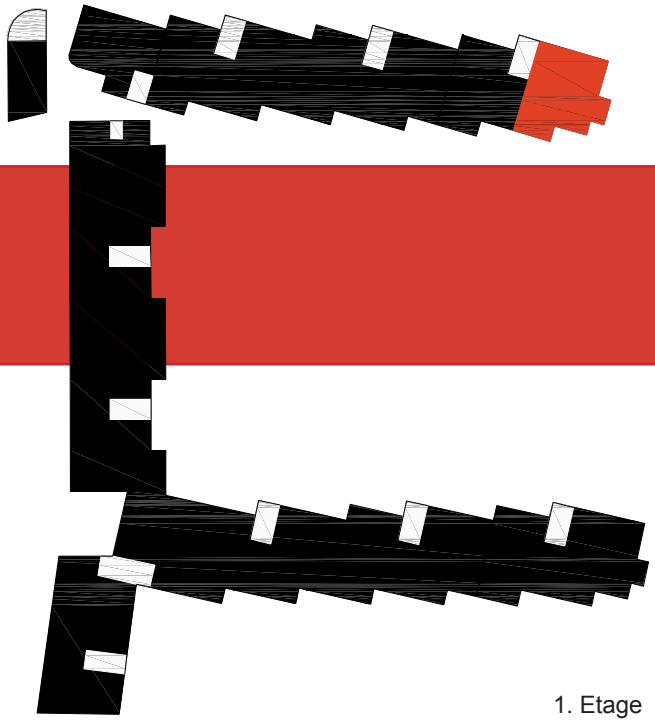

1. Etage

Oprindelige vægge, der ikke er angivet på tegningen.

Oprindelige vægge, der senere er blevet fjernet.

Senere tilføjelser

Originalt inventar i bad og køkken, der ikke er angivet på tegningen.

Vægge der aldrig er blevet opført **og/eller** originale elementer i køkken og bad som senere er fjernet.

BELLEVUEVEJ NR. 1, ST. TH.

Registrering udført den

Køkken

	Ja	Nej
Originalt bræddegulv	☐	☐
Originale vægfliser	☐	☐
Pudsede vægge	☐	☐
Pudset loft	☐	☐
Original dør	☐	☐
Originalt dørgreb	☐	☐
Originale gerichter	☐	☐
Originale skabselementer	☐	☐
Originale skabsgreb	☐	☐
Original stålbordplade	☐	☐
Original træbordplade	☐	☐
Originalt armatur	☐	☐
Original stænkplade i stål	☐	☐
Original vinduesplade i stål	☐	☐
Original radiator	☐	☐

Væsentlige ændringer

Badeværelse

Originalt gulv	☐	☐
Originale vægfliser	☐	☐
Pudsede vægge	☐	☐
Pudset loft	☐	☐
Originale døre	☐	☐
Originale dørgreb	☐	☐
Original hulkehl	☐	☐
Originale gerichter	☐	☐
Original sanitet	☐	☐
Originalt badekar	☐	☐
Original sæbeskål	☐	☐
Original toiletrulleholder	☐	☐
Originale armaturer	☐	☐
Original radiator	☐	☐
Original håndklædestang	☐	☐

Væsentlige ændringer

Stuer

	Ja	Nej
Originale gulve	☐	☐
Originale døre	☐	☐
Original glasdør mellem stuer	☐	☐
Originale dørgreb	☐	☐
Originale fodpaneler	☐	☐
Originale gerichter	☐	☐
Originale vinduesgerichter og -hylder/reol	☐	☐

Soveværelse

Originalt gulv	☐	☐
Originale døre	☐	☐
Originale dørgreb	☐	☐
Originale fodpaneler	☐	☐
Originale gerichter	☐	☐
Originalt indbyggede skabe	☐	☐
Originale vinduesgerichter og -hylder/reol	☐	☐

Entré

Originalt gulv	☐	☐
Originalt indgangsparti	☐	☐
Originale døre	☐	☐
Originale dørgreb	☐	☐
Originale fodpaneler	☐	☐
Originale gerichter	☐	☐
Originalt indbyggede skabe	☐	☐

Væsentlige ændringer

IKKE BESIGTIGET

Registrering udført af
Varmings Tegnestue Kronprinsessegade 8 1306 København K
Telefon 33 11 22 13 Fax 33118184 mail@varmings-tegnesstue.dk

BELLAVISTA

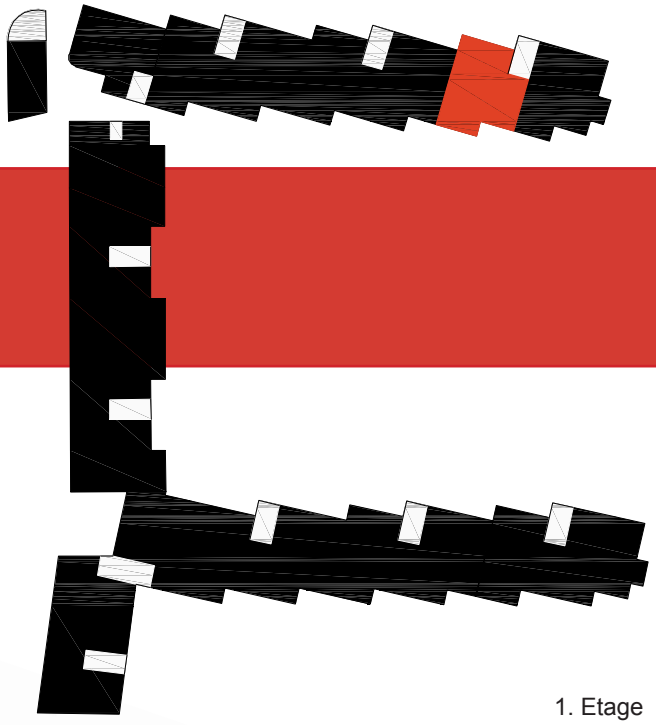

1. Etage

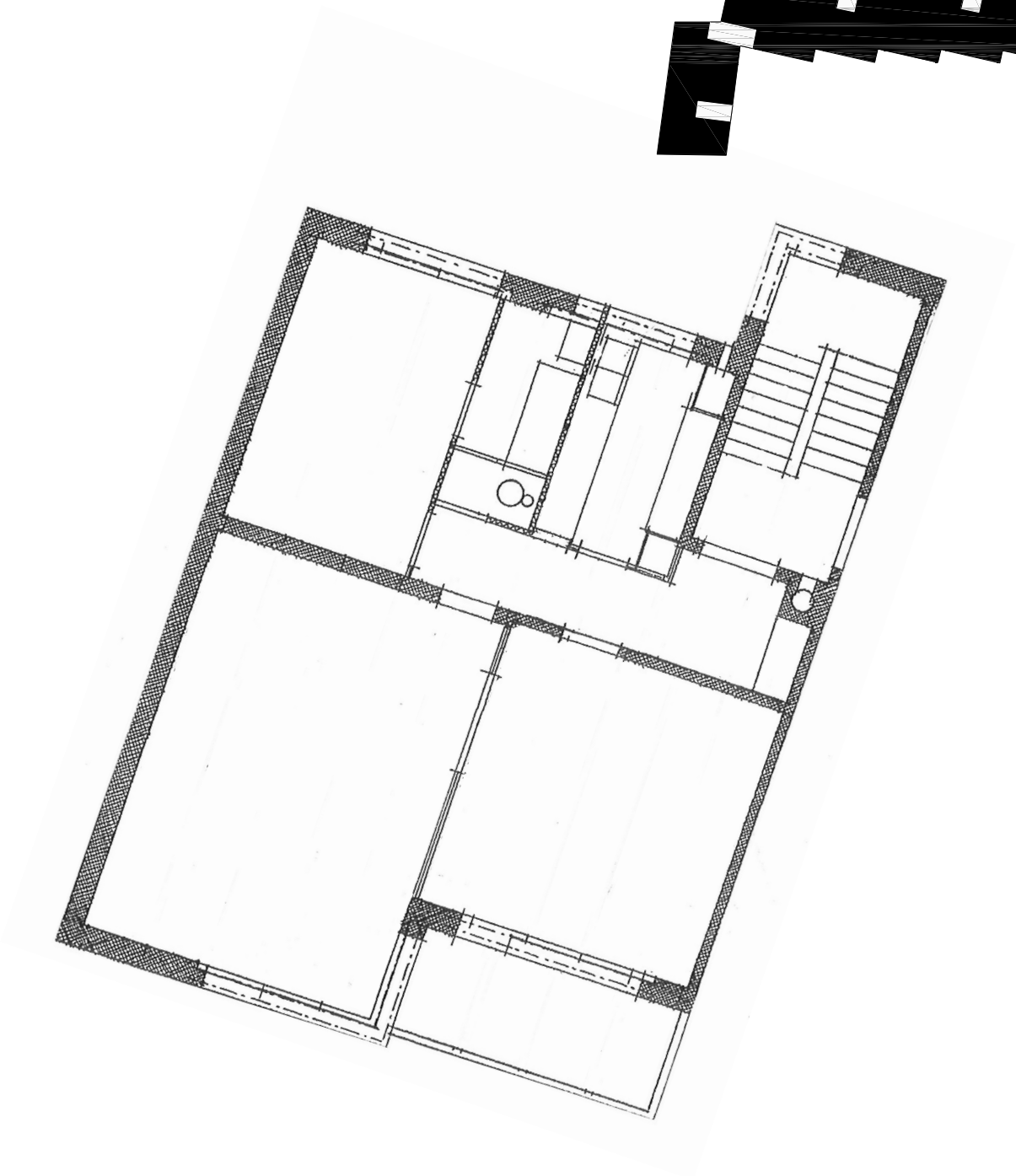

Oprindelige vægge, der ikke er angivet på tegningen.

Oprindelige vægge, der senere er blevet fjernet.

Senere tilføjelser

Originalt inventar i bad og køkken, der ikke er angivet på tegningen.

Vægge der aldrig er blevet opført **og/eller** originale elementer i køkken og bad som senere er fjernet.

BELLEVUEVEJ NR. 1, 1. TV.

Registrering udført den

Køkken

	Ja	Nej
Originalt bræddegulv	☐	☐
Originale vægfliser	☐	☐
Pudsede vægge	☐	☐
Pudset loft	☐	☐
Original dør	☐	☐
Originalt dørgreb	☐	☐
Originale gerichter	☐	☐
Originale skabselementer	☐	☐
Originale skabsgreb	☐	☐
Original stålbordplade	☐	☐
Original træbordplade	☐	☐
Originalt armatur	☐	☐
Original stænkplade i stål	☐	☐
Original vinduesplade i stål	☐	☐
Original radiator	☐	☐

Væsentlige ændringer

Badeværelse

Originalt gulv	☐	☐
Originale vægfliser	☐	☐
Pudsede vægge	☐	☐
Pudset loft	☐	☐
Originale døre	☐	☐
Originale dørgreb	☐	☐
Original hulkehl	☐	☐
Originale gerichter	☐	☐
Original sanitet	☐	☐
Originalt badekar	☐	☐
Original sæbeskål	☐	☐
Original toiletrulleholder	☐	☐
Originale armaturer	☐	☐
Original radiator	☐	☐
Original håndklædestang	☐	☐

Væsentlige ændringer

Stuer

	Ja	Nej
Originale gulve	☐	☐
Originale døre	☐	☐
Original glasdør mellem stuer	☐	☐
Originale dørgreb	☐	☐
Originale fodpaneler	☐	☐
Originale gerichter	☐	☐
Originale vinduesgerichter og -hylder/reol	☐	☐

Soveværelse

Originalt gulv	☐	☐
Originale døre	☐	☐
Originale dørgreb	☐	☐
Originale fodpaneler	☐	☐
Originale gerichter	☐	☐
Originalt indbyggede skabe	☐	☐
Originale vinduesgerichter og -hylder/reol	☐	☐

Kammer

Originalt gulv	☐	☐
Original dør	☐	☐
Originalt dørgreb	☐	☐
Originale fodpaneler	☐	☐
Originale gerichter	☐	☐
Originalt indbygget skab	☐	☐

Entré

Originalt gulv	☐	☐
Originalt indgangsparti	☐	☐
Originale døre	☐	☐
Originale dørgreb	☐	☐
Originale fodpaneler	☐	☐
Originale gerichter	☐	☐
Originalt indbyggede skabe	☐	☐

Væsentlige ændringer

IKKE BESIGTIGET

Registrering udført af
Varmings Tegnestue Kronprinsessegade 8 1306 København K
Telefon 33 11 22 13 Fax 33118184 mail@varmings-tegnesstue.dk

BELLAVISTA

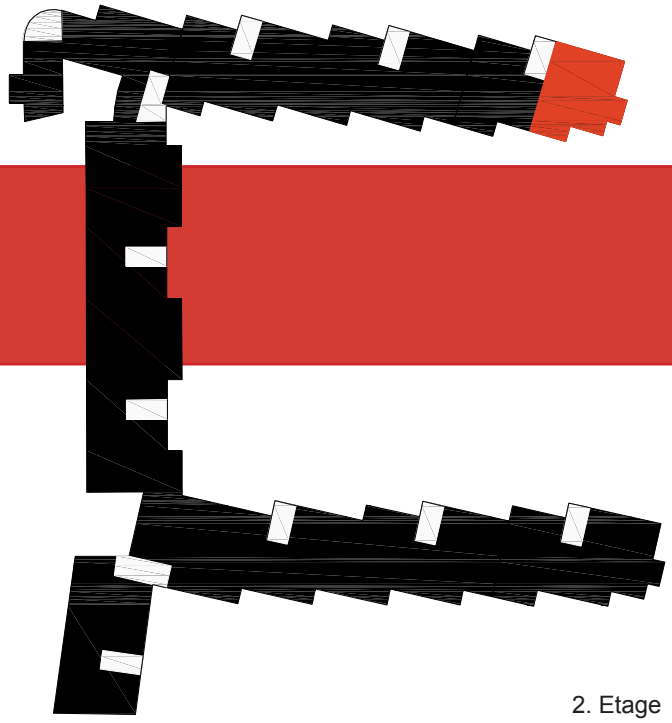

2. Etage

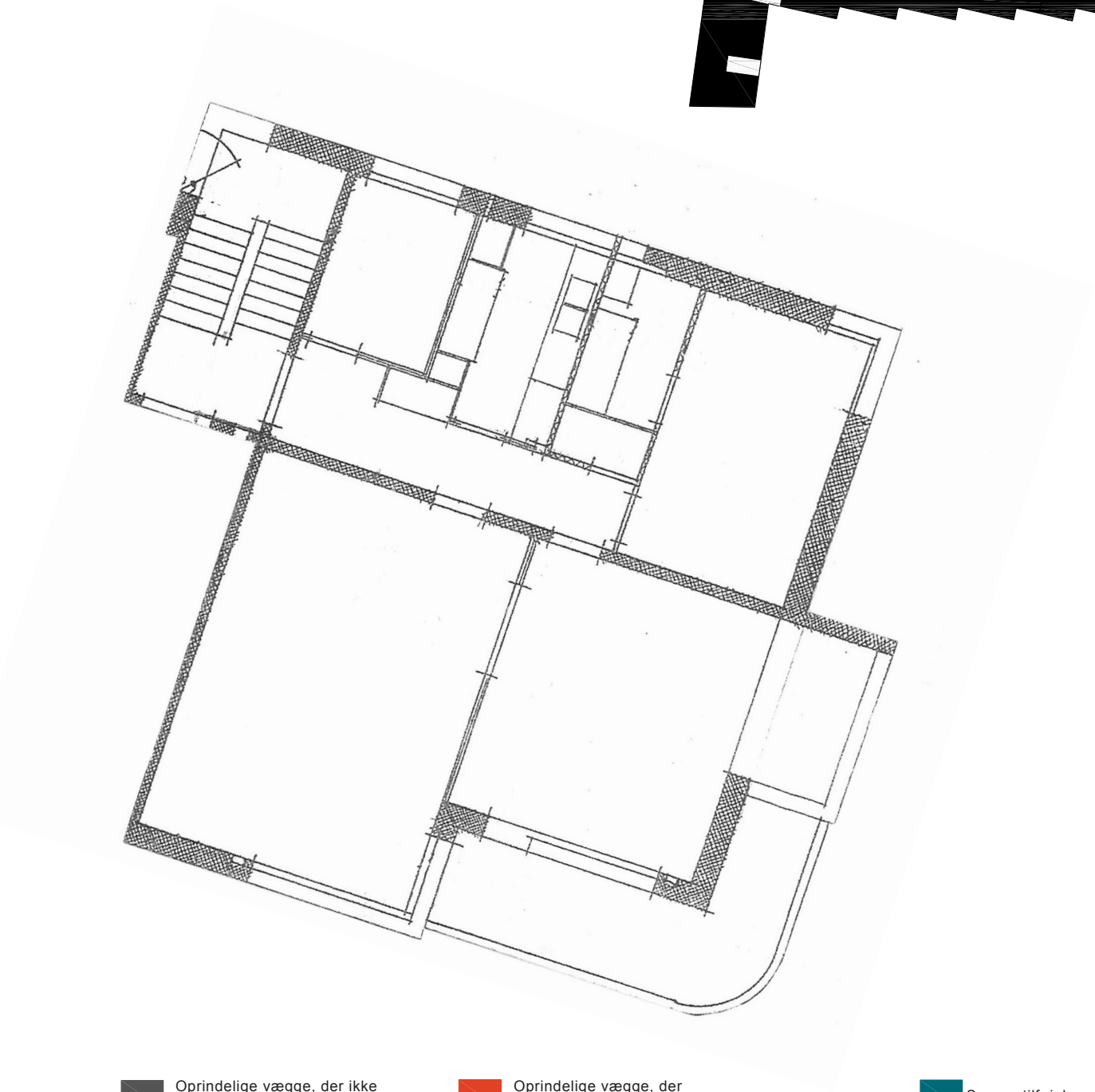

Oprindelige vægge, der ikke er angivet på tegningen.

Oprindelige vægge, der senere er blevet fjernet.

Senere tilføjelser

Originalt inventar i bad og køkken, der ikke er angivet på tegningen.

Vægge der aldrig er blevet opført **og/eller** originale elementer i køkken og bad som senere er fjernet.

BELLEVUEVEJ NR. 1, 1. TH.

Registrering udført den

Køkken

	Ja	Nej
Originalt bræddegulv	☐	☐
Originale vægfliser	☐	☐
Pudsede vægge	☐	☐
Pudset loft	☐	☐
Original dør	☐	☐
Originalt dørgreb	☐	☐
Originale gerichter	☐	☐
Originale skabselementer	☐	☐
Originale skabsgreb	☐	☐
Original stålbordplade	☐	☐
Original træbordplade	☐	☐
Originalt armatur	☐	☐
Original stænkplade i stål	☐	☐
Original vinduesplade i stål	☐	☐
Original radiator	☐	☐

Væsentlige ændringer

Badeværelse

Originalt gulv	☐	☐
Originale vægfliser	☐	☐
Pudsede vægge	☐	☐
Pudset loft	☐	☐
Originale døre	☐	☐
Originale dørgreb	☐	☐
Original hulkehl	☐	☐
Originale gerichter	☐	☐
Original sanitet	☐	☐
Originalt badekar	☐	☐
Original sæbeskål	☐	☐
Original toiletrulleholder	☐	☐
Originale armaturer	☐	☐
Original radiator	☐	☐
Original håndklædestang	☐	☐

Væsentlige ændringer

Stuer

	Ja	Nej
Originale gulve	☐	☐
Originale døre	☐	☐
Original glasdør mellem stuer	☐	☐
Originale dørgreb	☐	☐
Originale fodpaneler	☐	☐
Originale gerichter	☐	☐
Originale vinduesgerichter og -hylder/reol	☐	☐

Soveværelse

Originalt gulv	☐	☐
Originale døre	☐	☐
Originale dørgreb	☐	☐
Originale fodpaneler	☐	☐
Originale gerichter	☐	☐
Originalt indbyggede skabe	☐	☐
Originale vinduesgerichter og -hylder/reol	☐	☐

Entré

Originalt gulv	☐	☐
Originalt indgangsparti	☐	☐
Originale døre	☐	☐
Originale dørgreb	☐	☐
Originale fodpaneler	☐	☐
Originale gerichter	☐	☐
Originalt indbyggede skabe	☐	☐

Væsentlige ændringer

IKKE BESIGTIGET

Registrering udført af
Varmings Tegnestue Kronprinsessegade 8 1306 København K
Telefon 33 11 22 13 Fax 33118184 mail@varmings-tegnesstue.dk

BELLAVISTA

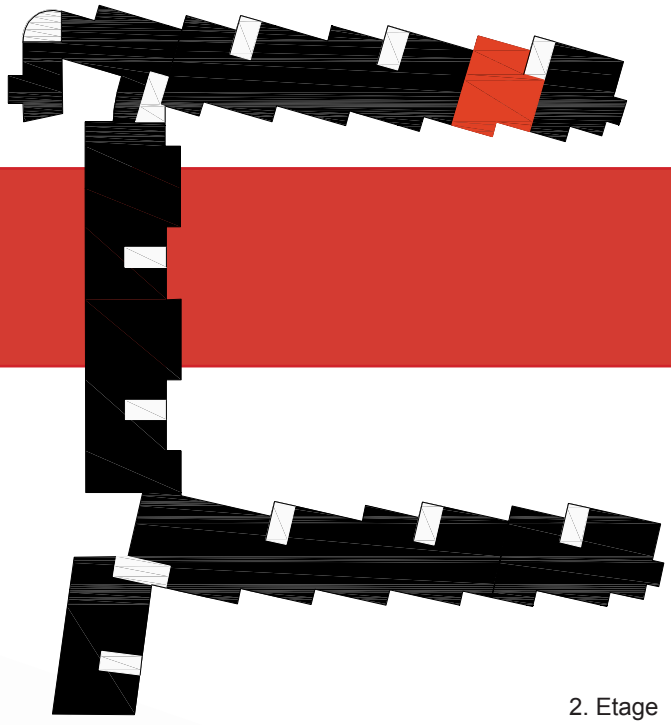

2. Etage

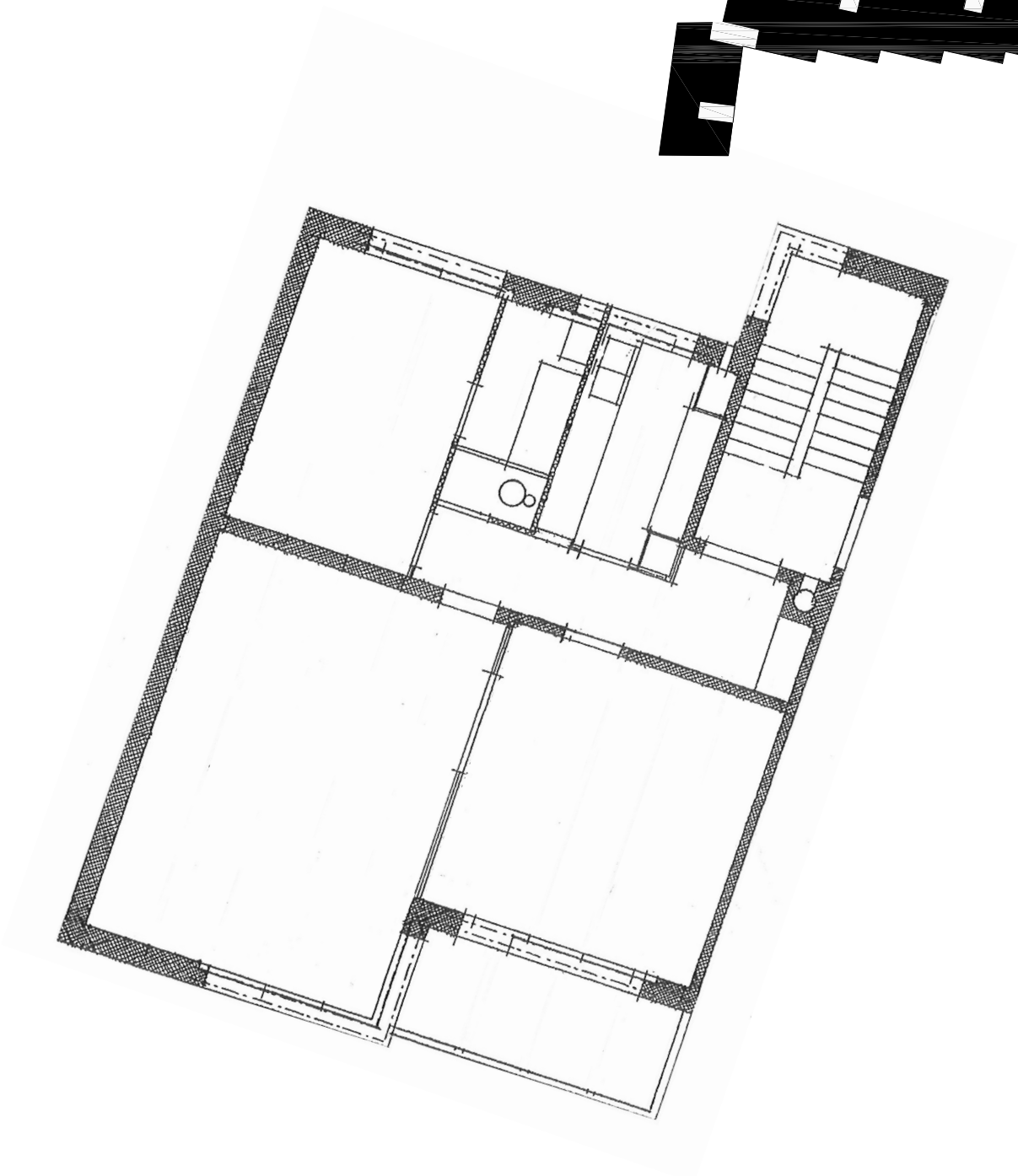

Oprindelige vægge, der ikke er angivet på tegningen.

Oprindelige vægge, der senere er blevet fjernet.

Senere tilføjelser

Originalt inventar i bad og køkken, der ikke er angivet på tegningen.

Vægge der aldrig er blevet opført **og/eller** originale elementer i køkken og bad som senere er fjernet.

BELLEVUEVEJ NR. 3, ST. TV.

Registrering udført den 18. september 2006

Køkken

	Ja	Nej
Originalt bræddegulv	Gulvfliser	
Originale vægfliser	☒	☐
Pudsede vægge	☒	☐
Pudset loft	☒	☐
Original dør	☒	☐
Originalt dørgreb	☒	☐
Originale gerichter	☒	☐
Originale skabselementer	☐	☒
Originale skabsgreb	☐	☒
Original stålbordplade	☐	☒
Original træbordplade	☐	☒
Originalt armatur	☐	☒
Original stænkplade i stål	☐	☒
Original vinduesplade i stål	☐	☒
Original radiator	☐	☒

Væsentlige ændringer
Det originale køkken er erstattet af et hvidt element-køkken.
Fliserne på væggen mod badeværelset er dog bibeholdt.
Det originale bræddegulv anes under flisebelægningen ved opvaskemaskinen.
Dørtrin mellem køkken og entré er fjernet.

Badeværelse

Originalt gulv	☒	☐
Originale vægfliser	☒	☐
Pudsede vægge	☒	☐
Pudset loft	☒	☐
Originale døre	☒	☐
Originale dørgreb	☒	☐
Original hulkehl	☒	☐
Originale gerichter	☒	☐
Original sanitet	☐	☒
Originalt badekar	☒	☐
Original sæbeskål	☒	☐
Original toiletrulleholder	☒	☐
Originale armaturer	☐	☒
Original radiator	☒	☐
Original håndklædestang	☒	☐

Væsentlige ændringer
Sanitet og armatur er udskiftet.
Døren til soveværelset er bibeholdt.

Stuer

	Ja	Nej
Originale gulve	☒	☐
Originale døre	☒	☐
Original glasdør mellem stuer	Fjernet	
Originale dørgreb	☒	☐
Originale fodpaneler	☒	☐
Originale gerichter	☒	☐
Originale vinduesgerichter og -hylder/reol	☒	☐

Soveværelse

Originalt gulv	Gulvtæppe	
Originale døre	☒	☐
Originale dørgreb	☒	☐
Originale fodpaneler	☒	☐
Originale gerichter	☒	☐
Originalt indbyggede skabe	☒	☐
Originale vinduesgerichter og -hylder/reol	☒	☐

Kammer

Originalt gulv	Gulvtæppe	
Original dør	☒	☐
Originalt dørgreb	☒	☐
Originale fodpaneler	☒	☐
Originale gerichter	☒	☐
Originalt indbygget skab	☒	☐

Entré

Originalt gulv	☐	☒
Originalt indgangsparti	☒	☐
Originale døre	☒	☐
Originale dørgreb	☒	☐
Originale fodpaneler	☒	☐
Originale gerichter	☒	☐
Originalt indbyggede skabe	☒	☐

Væsentlige ændringer
Alle dørtrin er fjernet med undtagelse af dørtrinnet til kammer. De fjernede dørtrin er erstattet af nyere parket-gulv, der ligger i plan med de øvrige gulvbelægninger.
Det oprindelige gulv i entréen er erstattet af et flisegulv svarende til det i køkkenet.
Alle døre er hvidmalede.

Registrering udført af
Varmings Tegnestue Kronprinsessegade 8 1306 København K
Telefon 33 11 22 13 Fax 33118184 mail@varmings-tegnesstue.dk

BELLAVISTA

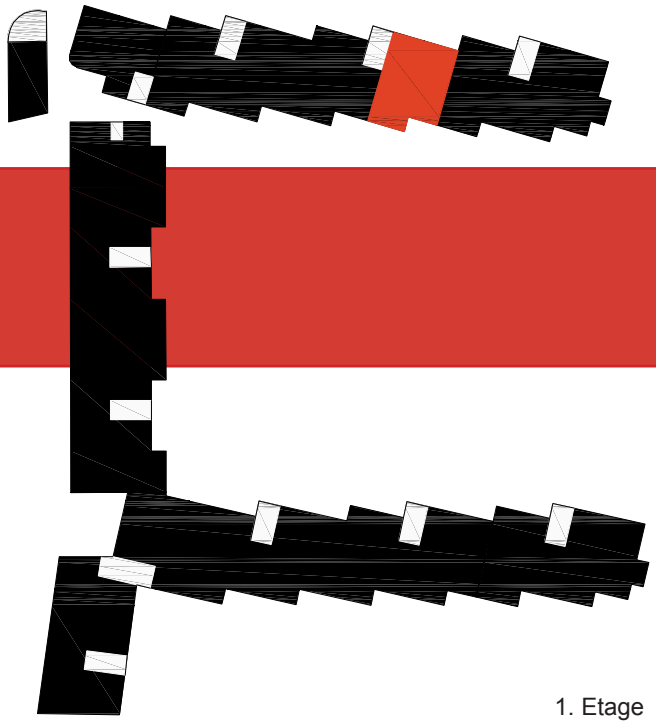

1. Etage

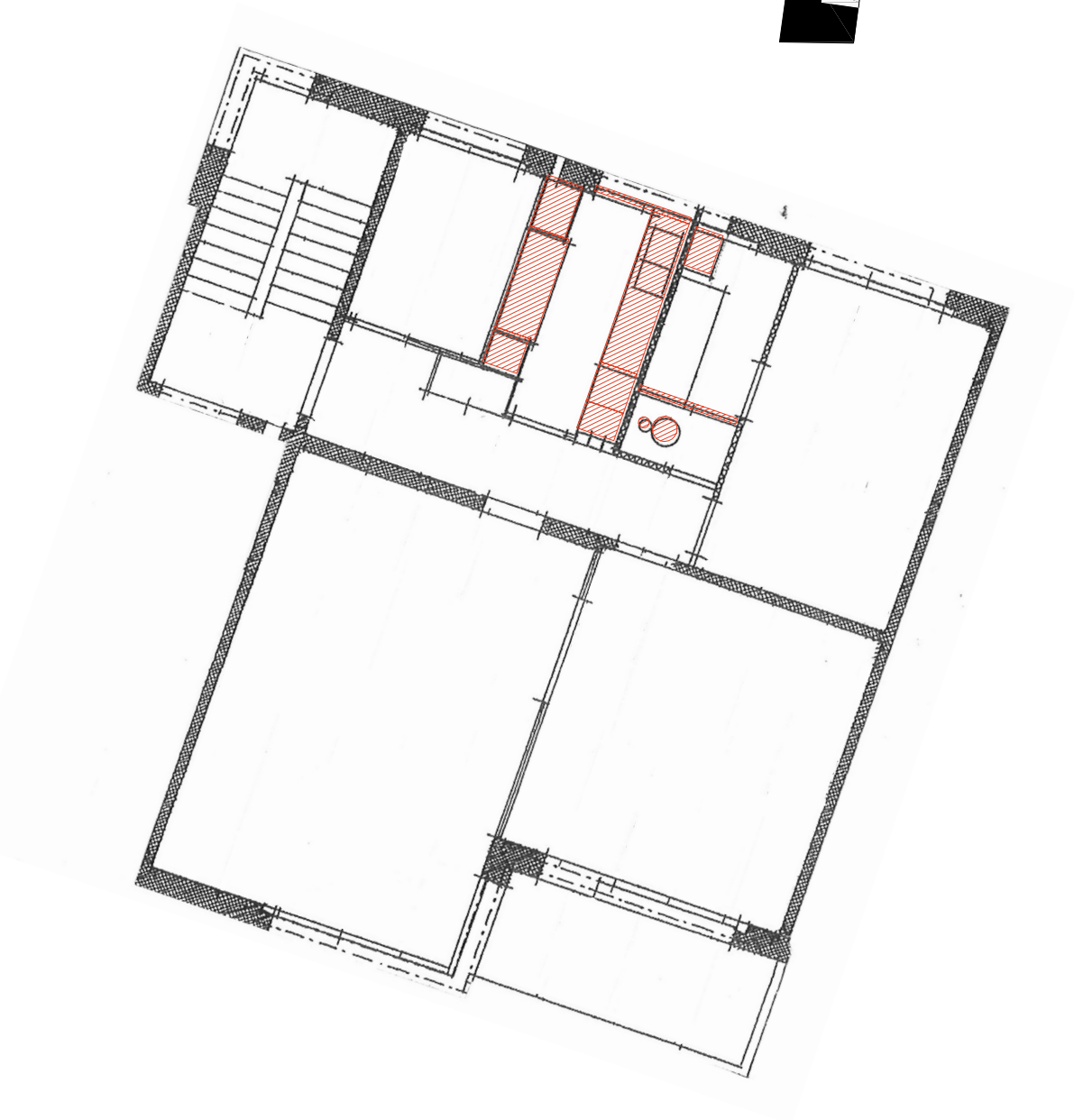

Oprindelige vægge, der ikke er angivet på tegningen.

Oprindelige vægge, der senere er blevet fjernet.

Senere tilføjelser

Originalt inventar i bad og køkken, der ikke er angivet på tegningen.

Vægge der aldrig er blevet opført **og/eller** originale elementer i køkken og bad som senere er fjernet.

BELLEVUEVEJ NR. 3, ST. TH.

Registrering udført den 18. september 2006

Køkken

	Ja	Nej
Originalt bræddegulv	Kork	
Originale vægfliser	☐	☒
Pudsede vægge	☐	☒
Pudset loft	☒	☐
Original dør	☒	☐
Originalt dørgreb	☒	☐
Orignale gerichter	☒	☐
Originale skabselementer	☐	☒
Originale skabsgreb	☐	☒
Original stålbordplade	☐	☒
Original træbordplade	☐	☒
Originalt armatur	☐	☒
Original stænkplade i stål	☐	☒
Original vinduesplade i stål	☐	☒
Original radiator	☐	☒

Væsentlige ændringer
Det originale køkken er erstattet af et elementkøkken. Den originale disposition, hvor stålbordpladen går ud i vinduespladen er gentaget i det nyere køkkens træbordplade.

Badeværelse

Originalt gulv	☐	☒
Originale vægfliser	☐	☒
Pudsede vægge	☒	☐
Pudset loft	☒	☐
Originale døre	☒	☐
Originale dørgreb	☒	☐
Original hulkehl	☐	☒
Originale gerichter	☒	☐
Original sanitet	☐	☒
Originalt badekar	☐	☒
Original sæbeskål	☐	☒
Original toiletrulleholder	☐	☒
Originale armaturer	☐	☒
Original radiator	☐	☒
Original håndklædestang	☐	☒

Væsentlige ændringer
Det originale badeværelse med badekar er erstattet af et nyere med hvide gulv- og vægfliser og bruseniche.
Døren til soveværelset er bibeholdt.

Stuer

	Ja	Nej
Originale gulve	☒	☐
Originale døre	☒	☐
Original glasdør mellem stuer	☒	☐
Originale dørgreb	☒	☐
Originale fodpaneler	☒	☐
Originale gerichter	☒	☐
Originale vinduesgerichter og -hylder/reol	☒	☐

Soveværelse

Originalt gulv	☒	☐
Originale døre	☒	☐
Originale dørgreb	☒	☐
Originale fodpaneler	☒	☐
Originale gerichter	☒	☐
Originalt indbyggede skabe	☒	☐
Originale vinduesgerichter og -hylder/reol	☒	☐

Entré

Originalt gulv	☒	☐
Originalt indgangsparti	☒	☐
Originale døre	☒	☐
Originale dørgreb	☒	☐
Originale fodpaneler	☒	☐
Originale gerichter	☒	☐
Originalt indbyggede skabe	☒	☐

Væsentlige ændringer
Rummene fremstår intakte med parketgulv i stuerne og bræddegulv i soveværelse og entré.
Soveværelsets originale skabe er suppleret med overskabe.

Registrering udført af
Varmings Tegnestue Kronprinsessegade 8 1306 København K
Telefon 33 11 22 13 Fax 33118184 mail@varmings-tegnesstue.dk

BELLAVISTA

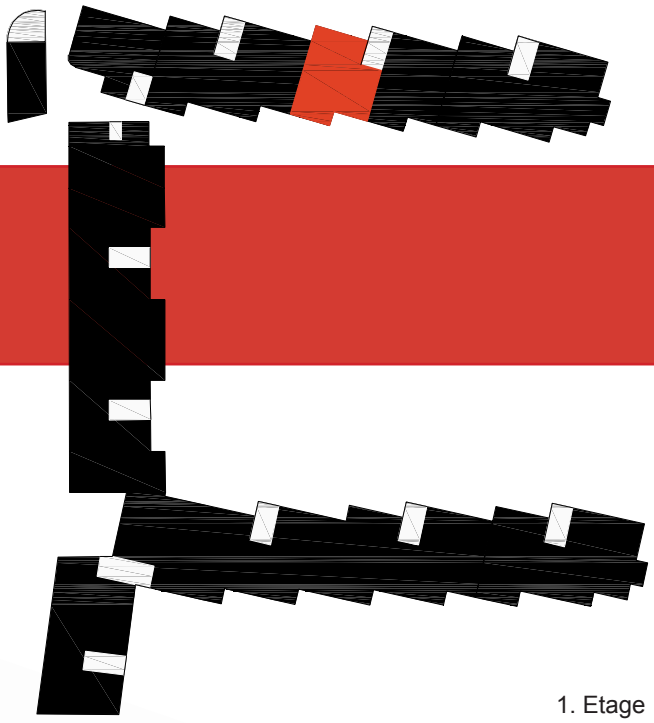

1. Etage

Oprindelige vægge, der ikke er angivet på tegningen.

Oprindelige vægge, der senere er blevet fjernet.

Senere tilføjelser

Originalt inventar i bad og køkken, der ikke er angivet på tegningen.

Vægge der aldrig er blevet opført **og/eller** originale elementer i køkken og bad som senere er fjernet.

BELLEVUEVEJ NR. 3, 1. TV.

Registrering udført den

Køkken

	Ja	Nej
Originalt bræddegulv	☐	☐
Originale vægfliser	☐	☐
Pudsede vægge	☐	☐
Pudset loft	☐	☐
Original dør	☐	☐
Originalt dørgreb	☐	☐
Originale gerichter	☐	☐
Originale skabselementer	☐	☐
Originale skabsgreb	☐	☐
Original stålbordplade	☐	☐
Original træbordplade	☐	☐
Originalt armatur	☐	☐
Original stænkplade i stål	☐	☐
Original vinduesplade i stål	☐	☐
Original radiator	☐	☐

Væsentlige ændringer

Badeværelse

Originalt gulv	☐	☐
Originale vægfliser	☐	☐
Pudsede vægge	☐	☐
Pudset loft	☐	☐
Originale døre	☐	☐
Originale dørgreb	☐	☐
Original hulkehl	☐	☐
Originale gerichter	☐	☐
Original sanitet	☐	☐
Originalt badekar	☐	☐
Original sæbeskål	☐	☐
Original toiletrulleholder	☐	☐
Originale armaturer	☐	☐
Original radiator	☐	☐
Original håndklædestang	☐	☐

Væsentlige ændringer

Stuer

	Ja	Nej
Originale gulve	☐	☐
Originale døre	☐	☐
Original glasdør mellem stuer	☐	☐
Originale dørgreb	☐	☐
Originale fodpaneler	☐	☐
Originale gerichter	☐	☐
Originale vinduesgerichter og -hylder/reol	☐	☐

Soveværelse

Originalt gulv	☐	☐
Originale døre	☐	☐
Originale dørgreb	☐	☐
Originale fodpaneler	☐	☐
Originale gerichter	☐	☐
Originalt indbyggede skabe	☐	☐
Originale vinduesgerichter og -hylder/reol	☐	☐

Kammer

Originalt gulv	☐	☐
Original dør	☐	☐
Originalt dørgreb	☐	☐
Originale fodpaneler	☐	☐
Originale gerichter	☐	☐
Originalt indbygget skab	☐	☐

Entré

Originalt gulv	☐	☐
Originalt indgangsparti	☐	☐
Originale døre	☐	☐
Originale dørgreb	☐	☐
Originale fodpaneler	☐	☐
Originale gerichter	☐	☐
Originalt indbyggede skabe	☐	☐

Væsentlige ændringer

IKKE BESIGTIGET

Registrering udført af
Varmings Tegnestue Kronprinsessegade 8 1306 København K
Telefon 33 11 22 13 Fax 33118184 mail@varmings-tegnesstue.dk

BELLAVISTA

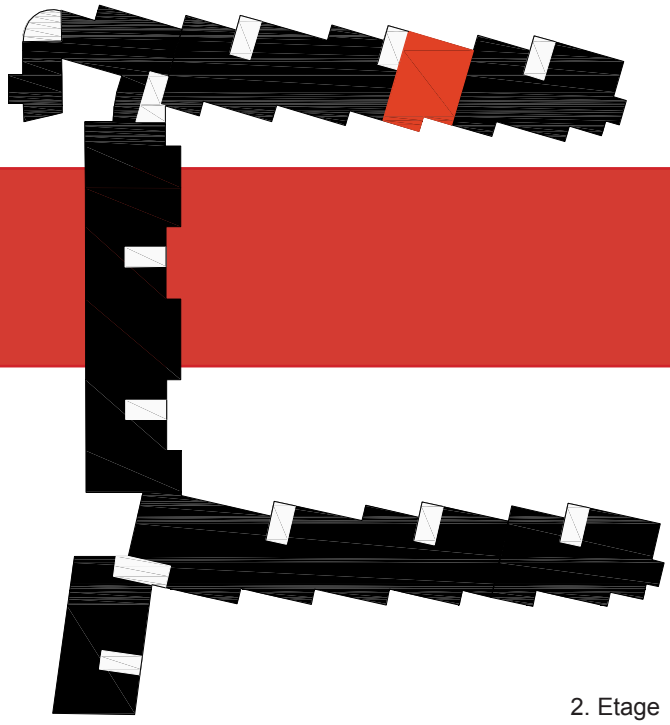

2. Etage

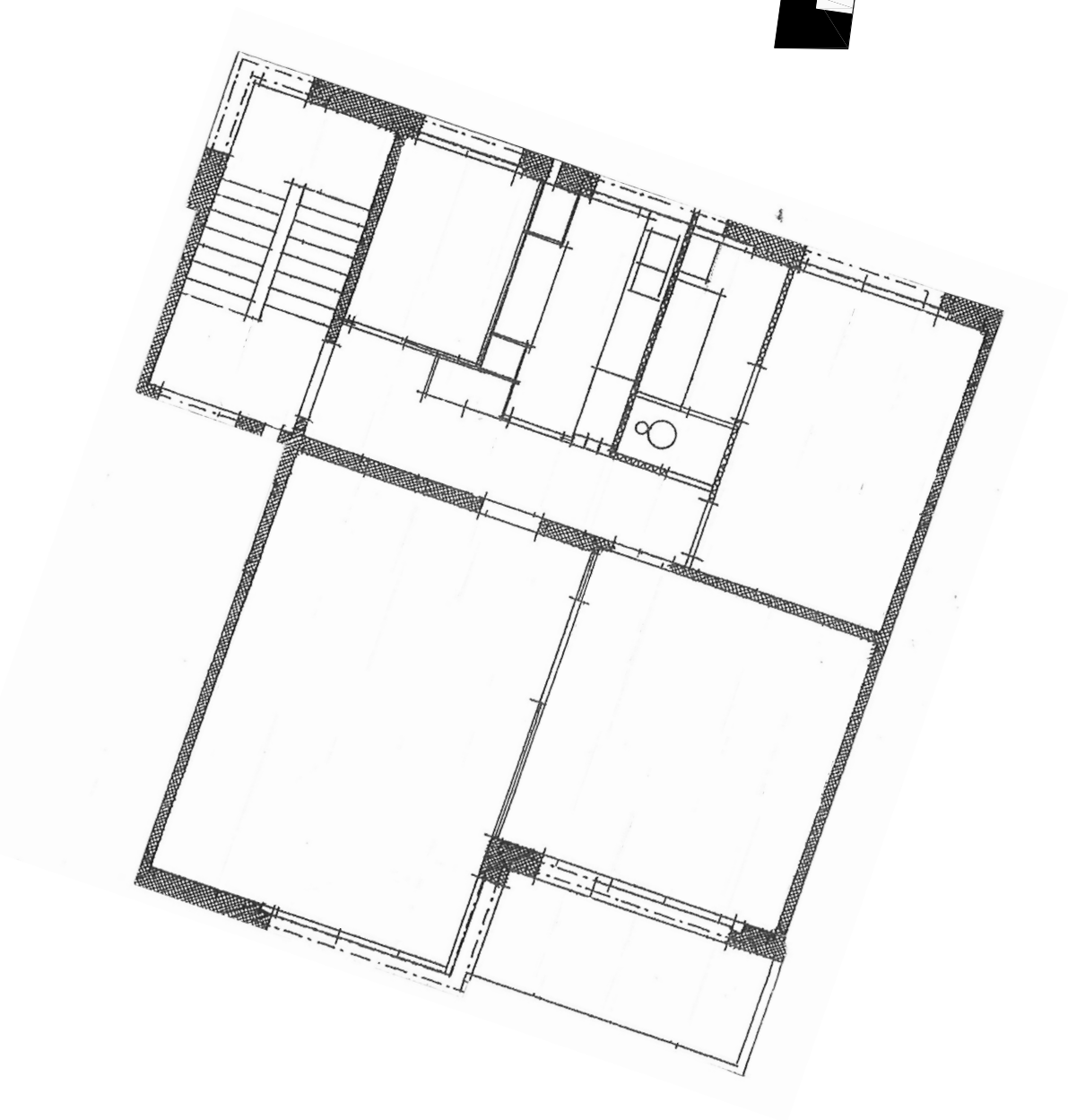

Oprindelige vægge, der ikke er angivet på tegningen.

Oprindelige vægge, der senere er blevet fjernet.

Senere tilføjelser

Originalt inventar i bad og køkken, der ikke er angivet på tegningen.

Vægge der aldrig er blevet opført **og/eller** originale elementer i køkken og bad som senere er fjernet.

BELLEVUEVEJ NR. 3, 1. TH.

Registrering udført den

Køkken

	Ja	Nej
Originalt bræddegulv	☐	☐
Originale vægfliser	☐	☐
Pudsede vægge	☐	☐
Pudset loft	☐	☐
Original dør	☐	☐
Originalt dørgreb	☐	☐
Originale gerichter	☐	☐
Originale skabselementer	☐	☐
Originale skabsgreb	☐	☐
Original stålbordplade	☐	☐
Original træbordplade	☐	☐
Originalt armatur	☐	☐
Original stænkplade i stål	☐	☐
Original vinduesplade i stål	☐	☐
Original radiator	☐	☐

Væsentlige ændringer

Badeværelse

Originalt gulv	☐	☐
Originale vægfliser	☐	☐
Pudsede vægge	☐	☐
Pudset loft	☐	☐
Originale døre	☐	☐
Originale dørgreb	☐	☐
Original hulkehl	☐	☐
Originale gerichter	☐	☐
Original sanitet	☐	☐
Originalt badekar	☐	☐
Original sæbeskål	☐	☐
Original toilerulleholder	☐	☐
Originale armaturer	☐	☐
Original radiator	☐	☐
Original håndklædestang	☐	☐

Væsentlige ændringer

Stuer

	Ja	Nej
Originale gulve	☐	☐
Originale døre	☐	☐
Original glasdør mellem stuer	☐	☐
Originale dørgreb	☐	☐
Originale fodpaneler	☐	☐
Originale gerichter	☐	☐
Originale vinduesgerichter og -hylder/reol	☐	☐

Soveværelse

Originalt gulv	☐	☐
Originale døre	☐	☐
Originale dørgreb	☐	☐
Originale fodpaneler	☐	☐
Originale gerichter	☐	☐
Originalt indbyggede skabe	☐	☐
Originale vinduesgerichter og -hylder/reol	☐	☐

Entré

Originalt gulv	☐	☐
Originalt indgangsparti	☐	☐
Originale døre	☐	☐
Originale dørgreb	☐	☐
Originale fodpaneler	☐	☐
Originale gerichter	☐	☐
Originalt indbyggede skabe	☐	☐

Væsentlige ændringer

IKKE BESIGTIGET

Registrering udført af
Varmings Tegnestue Kronprinsessegade 8 1306 København K
Telefon 33 11 22 13 Fax 33118184 mail@varmings-tegnesstue.dk

BELLAVISTA

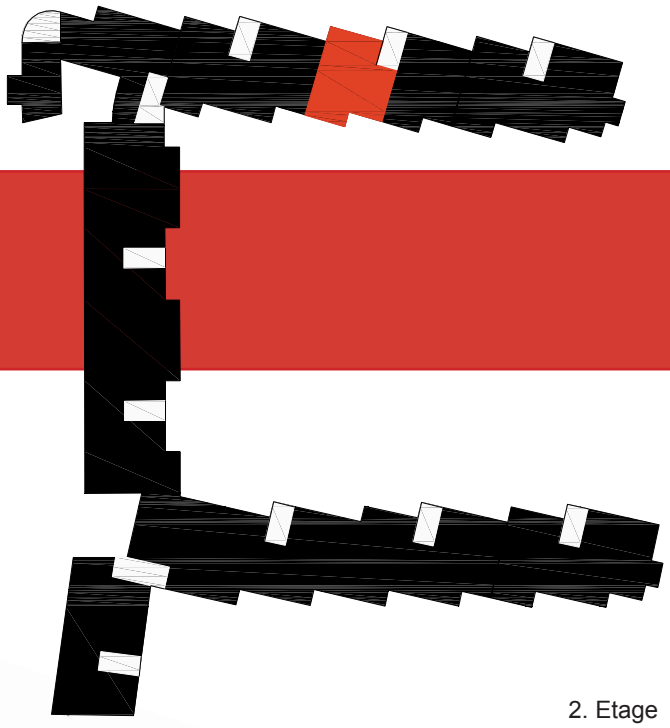

2. Etage

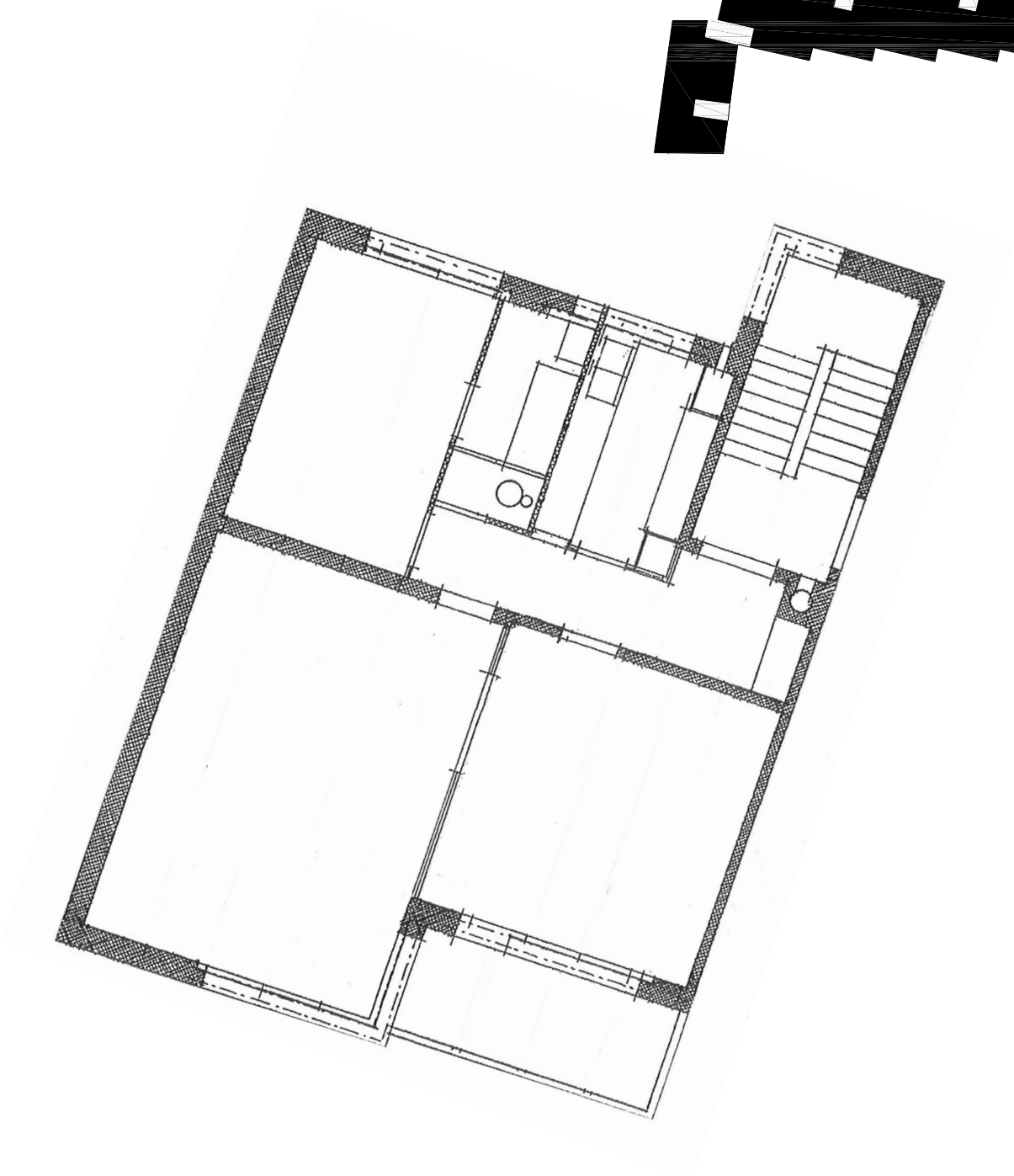

Oprindelige vægge, der ikke er angivet på tegningen.

Oprindelige vægge, der senere er blevet fjernet.

Senere tilføjelser

Originalt inventar i bad og køkken, der ikke er angivet på tegningen.

Vægge der aldrig er blevet opført **og/eller** originale elementer i køkken og bad som senere er fjernet.

BELLEVUEVEJ NR. 3, 2. TV.

Registrering udført den

Køkken

	Ja	Nej
Originalt bræddegulv	☐	☐
Originale vægfliser	☐	☐
Pudsede vægge	☐	☐
Pudset loft	☐	☐
Original dør	☐	☐
Originalt dørgreb	☐	☐
Originale gerichter	☐	☐
Originale skabselementer	☐	☐
Originale skabsgreb	☐	☐
Original stålbordplade	☐	☐
Original træbordplade	☐	☐
Originalt armatur	☐	☐
Original stænkplade i stål	☐	☐
Original vinduesplade i stål	☐	☐
Original radiator	☐	☐

Væsentlige ændringer

Badeværelse

Originalt gulv	☐	☐
Originale vægfliser	☐	☐
Pudsede vægge	☐	☐
Pudset loft	☐	☐
Originale døre	☐	☐
Originale dørgreb	☐	☐
Original hulkehl	☐	☐
Originale gerichter	☐	☐
Original sanitet	☐	☐
Originalt badekar	☐	☐
Original sæbeskål	☐	☐
Original toiletrulleholder	☐	☐
Originale armaturer	☐	☐
Original radiator	☐	☐
Original håndklædestang	☐	☐

Væsentlige ændringer

Stuer

	Ja	Nej
Originale gulve	☐	☐
Originale døre	☐	☐
Original glasdør mellem stuer	☐	☐
Originale dørgreb	☐	☐
Originale fodpaneler	☐	☐
Originale gerichter	☐	☐
Originale vinduesgerichter og -hylder/reol	☐	☐

Soveværelse

Originalt gulv	☐	☐
Originale døre	☐	☐
Originale dørgreb	☐	☐
Originale fodpaneler	☐	☐
Originale gerichter	☐	☐
Originalt indbyggede skabe	☐	☐
Originale vinduesgerichter og -hylder/reol	☐	☐

Kammer

Originalt gulv	☐	☐
Original dør	☐	☐
Originalt dørgreb	☐	☐
Originale fodpaneler	☐	☐
Originale gerichter	☐	☐
Originalt indbygget skab	☐	☐

Entré

Originalt gulv	☐	☐
Originalt indgangsparti	☐	☐
Originale døre	☐	☐
Originale dørgreb	☐	☐
Originale fodpaneler	☐	☐
Originale gerichter	☐	☐
Originalt indbyggede skabe	☐	☐

Væsentlige ændringer

IKKE BESIGTIGET

Registrering udført af
Varmings Tegnestue Kronprinsessegade 8 1306 København K
Telefon 33 11 22 13 Fax 33118184 mail@varmings-tegnesstue.dk

BELLAVISTA

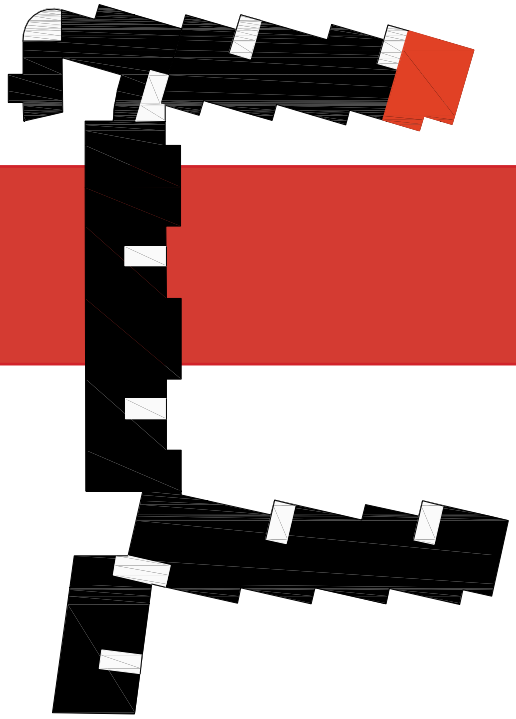

3. Etage

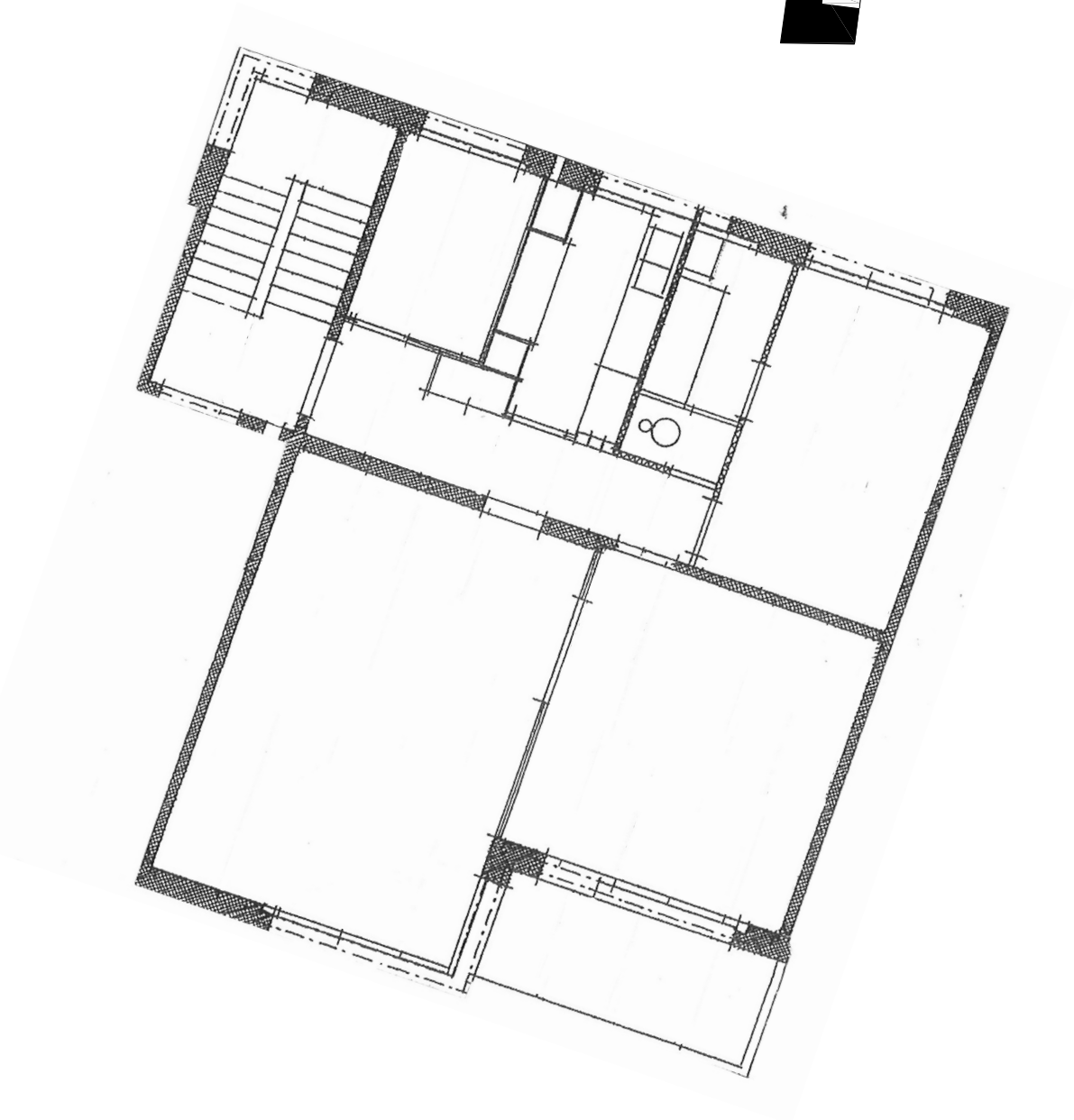

Oprindelige vægge, der ikke er angivet på tegningen.

Oprindelige vægge, der senere er blevet fjernet.

Senere tilføjelser

Originalt inventar i bad og køkken, der ikke er angivet på tegningen.

Vægge der aldrig er blevet opført **og/eller** originale elementer i køkken og bad som senere er fjernet.

BELLEVUEVEJ NR. 3, 2. TH.

Registrering udført den

Køkken

	Ja	Nej
Originalt bræddegulv	☐	☐
Originale vægfliser	☐	☐
Pudsede vægge	☐	☐
Pudset loft	☐	☐
Original dør	☐	☐
Originalt dørgreb	☐	☐
Originale gerichter	☐	☐
Originale skabselementer	☐	☐
Originale skabsgreb	☐	☐
Original stålbordplade	☐	☐
Original træbordplade	☐	☐
Originalt armatur	☐	☐
Original stænkplade i stål	☐	☐
Original vinduesplade i stål	☐	☐
Original radiator	☐	☐

Væsentlige ændringer

Badeværelse

Originalt gulv	☐	☐
Originale vægfliser	☐	☐
Pudsede vægge	☐	☐
Pudset loft	☐	☐
Originale døre	☐	☐
Originale dørgreb	☐	☐
Original hulkehl	☐	☐
Originale gerichter	☐	☐
Original sanitet	☐	☐
Originalt badekar	☐	☐
Original sæbeskål	☐	☐
Original toiletrulleholder	☐	☐
Originale armaturer	☐	☐
Original radiator	☐	☐
Original håndklædestang	☐	☐

Væsentlige ændringer

Stuer

	Ja	Nej
Originale gulve	☐	☐
Originale døre	☐	☐
Original glasdør mellem stuer	☐	☐
Originale dørgreb	☐	☐
Originale fodpaneler	☐	☐
Originale gerichter	☐	☐
Originale vinduesgerichter og -hylder/reol	☐	☐

Soveværelse

Originalt gulv	☐	☐
Originale døre	☐	☐
Originale dørgreb	☐	☐
Originale fodpaneler	☐	☐
Originale gerichter	☐	☐
Originalt indbyggede skabe	☐	☐
Originale vinduesgerichter og -hylder/reol	☐	☐

Entré

Originalt gulv	☐	☐
Originalt indgangsparti	☐	☐
Originale døre	☐	☐
Originale dørgreb	☐	☐
Originale fodpaneler	☐	☐
Originale gerichter	☐	☐
Originalt indbyggede skabe	☐	☐

Væsentlige ændringer

IKKE BESIGTIGET

Registrering udført af
Varmings Tegnestue Kronprinsessegade 8 1306 København K
Telefon 33 11 22 13 Fax 33118184 mail@varmings-tegnesstue.dk

BELLAVISTA

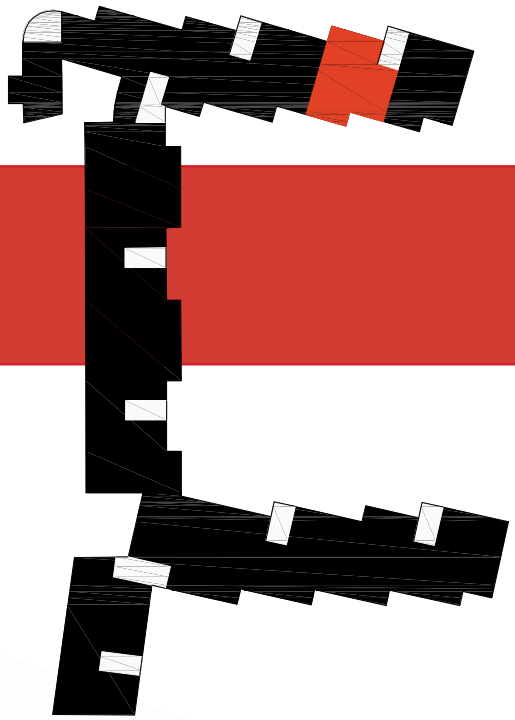

3. Etage

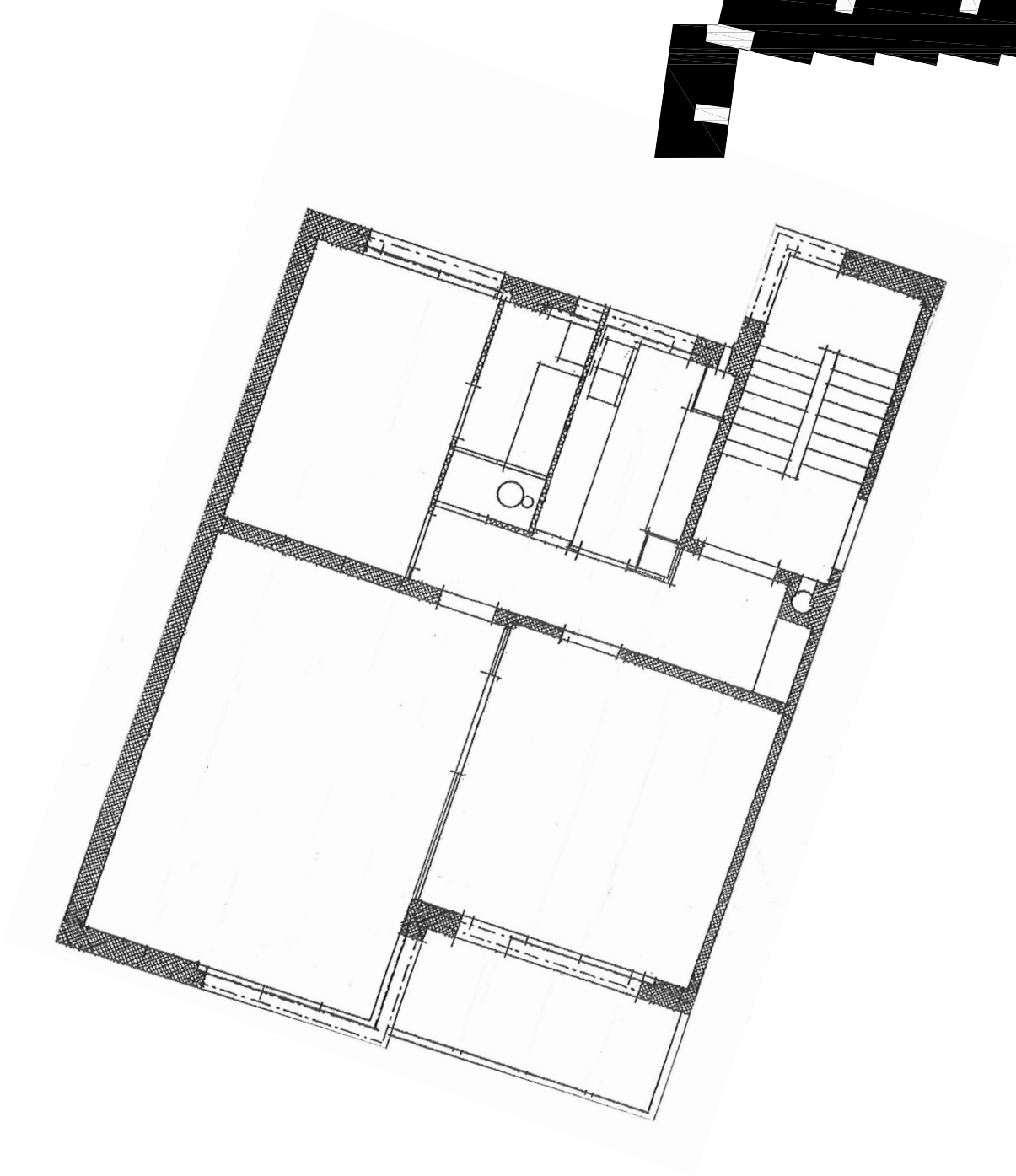

Oprindelige vægge, der ikke er angivet på tegningen.

Oprindelige vægge, der senere er blevet fjernet.

Senere tilføjelser

Originalt inventar i bad og køkken, der ikke er angivet på tegningen.

Vægge der aldrig er blevet opført **og/eller** originale elementer i køkken og bad som senere er fjernet.

BELLEVUEVEJ NR. 5, ST. TV.

Registrering udført den 18. august 2006

Køkken

	Ja	Nej
Originalt bræddegulv	Linolium/vinyl	
Originale vægfliser	☒	☐
Pudsede vægge	☐	☒
Pudset loft	☒	☐
Original dør	☒	☐
Originalt dørgreb	☒	☐
Originale gerichter	☒	☐
Originale skabselementer	☒	☐
Originale skabsgreb	☒	☐
Original stålbordplade	☒	☐
Original træbordplade	☐	☒
Originalt armatur	☒	☐
Original stænkplade i stål	☒	☐
Original vinduesplade i stål	☒	☐
Original radiator	☒	☐

Væsentlige ændringer
Stålbordpladen er hævet i forhold til oprindeligt, og der er tilføjet en udtræksplade.
Nyere overskabe er tilføjet ved den ene væg.
Den oprindelige rørføring gennem væg er bibeholdt, men blandingsbatteriet er udskiftet.

Badeværelse

Originalt gulv	☒	☐
Originale vægfliser	☒	☐
Pudsede vægge	☒	☐
Pudset loft	☒	☐
Originale døre	☒	☐
Originale dørgreb	☒	☐
Original hulkehl	☒	☐
Originale gerichter	☒	☐
Original sanitet	☒	☐
Originalt badekar	☒	☐
Original sæbeskål	☒	☐
Original toiletrulleholder	☒	☐
Originale armaturer	☐	☒
Original radiator	☒	☐
Original håndklædestang	Ikke registreret	

Væsentlige ændringer
Håndvasken, med de to hanehuller til henholdsvis koldt og varmt vand, formodes at være oprindelig, idet den har det stringente formsprog til fælles med sæbeskål og toiletrulleholder.
Toilettet er ikke oprindeligt.
Døren til soveværelset er bibeholdt.

Registrering udført af
Varmings Tegnestue Kronprinsessegade 8 1306 København K
Telefon 33 11 22 13 Fax 33118184 mail@varmings-tegnesstue.dk

Frisørsalon

	Ja	Nej
Originalt gulv	☒	☐
Originale dør	☒	☐
Original glasdør mellem stuer	☒	☐
Originale dørgreb	☒	☐
Originale fodpaneler	☒	☐
Originale gerichter	☒	☐
Originalt indbygget skab	☒	☐
Originale vinduesgerichter og -hylder/reol	☒	☐

Lille stue

	☒	☐
Originalt gulv	☒	☐
Original dør	☒	☐
Original glasdør mellem stuer	☒	☐
Originale dørgreb	☒	☐
Originale fodpaneler	☒	☐
Originale gerichter	☒	☐
Originale vinduesgerichter og -hylder/reol	☒	☐

Soveværelse

Originalt gulv	Gulvtæppe	
Originale døre	☒	☐
Originale dørgreb	☒	☐
Originale fodpaneler	☒	☐
Originale gerichter	☒	☐
Originalt indbyggede skabe	☒	☐
Originale vinduesgerichter og -hylder/reol	☒	☐

Kammer

Originalt gulv	Gulvtæppe	
Original dør	☒	☐
Originalt dørgreb	☒	☐
Originale fodpaneler	☒	☐
Originale gerichter	☒	☐
Originalt indbygget skab	☐	☒

Entré

Originalt gulv	☒	☐
Originalt indgangsparti	☒	☐
Originale døre	☒	☐
Originale dørgreb	☒	☐
Originale fodpaneler	☒	☐
Orignale gerichter	☒	☐
Originalt indbyggede skabe	☒	☐

Væsentlige ændringer
Det indbygede skab i kammeret er flyttet ud i forlængelse af skabet i entreen. Glasset i døren mellem salon og stue har oprindeligt været klart, men fremstår i dag med et rudeformet mønster i stærke farver. I salonen er hjørnet mod trappeopgangen beklædt med samme type vægflise som i køkkenet , hvilket indikerer, at rummets funktion er oprindelig.

BELLAVISTA

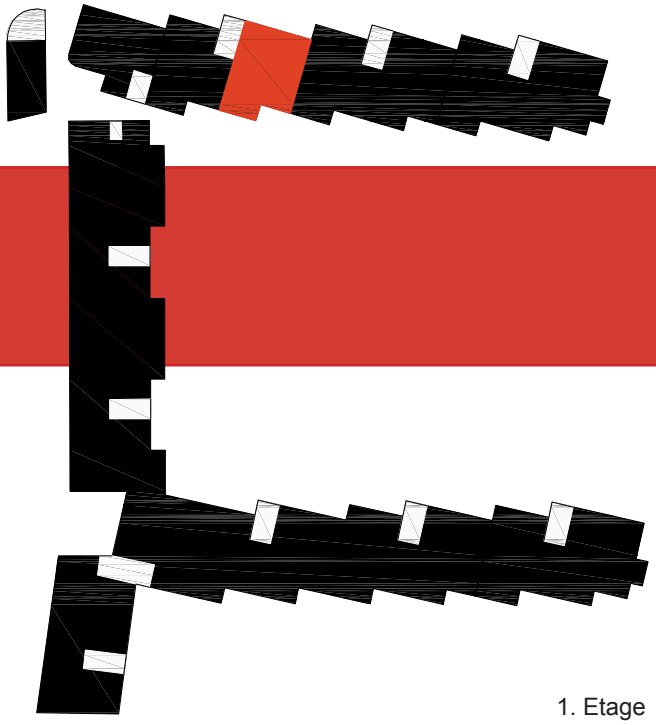

1. Etage

Oprindelige vægge, der ikke er angivet på tegningen.

Oprindelige vægge, der senere er blevet fjernet.

Senere tilføjelser

Originalt inventar i bad og køkken, der ikke er angivet på tegningen.

Vægge der aldrig er blevet opført **og/eller** originale elementer i køkken og bad som senere er fjernet.

BELLEVUEVEJ NR. 5 ST. TH.

Registrering udført den

Køkken

	Ja	Nej
Originalt bræddegulv	☐	☐
Originale vægfliser	☐	☐
Pudsede vægge	☐	☐
Pudset loft	☐	☐
Original dør	☐	☐
Originalt dørgreb	☐	☐
Originale gerichter	☐	☐
Originale skabselementer	☐	☐
Originale skabsgreb	☐	☐
Original stålbordplade	☐	☐
Original træbordplade	☐	☐
Originalt armatur	☐	☐
Original stænkplade i stål	☐	☐
Original vinduesplade i stål	☐	☐
Original radiator	☐	☐

Væsentlige ændringer

Badeværelse

Originalt gulv	☐	☐
Originale vægfliser	☐	☐
Pudsede vægge	☐	☐
Pudset loft	☐	☐
Originale døre	☐	☐
Originale dørgreb	☐	☐
Original hulkehl	☐	☐
Originale gerichter	☐	☐
Original sanitet	☐	☐
Originalt badekar	☐	☐
Original sæbeskål	☐	☐
Original toiletullerholder	☐	☐
Originale armaturer	☐	☐
Original radiator	☐	☐
Original håndklædestang	☐	☐

Væsentlige ændringer

Stuer

	Ja	Nej
Originale gulve	☐	☐
Originale døre	☐	☐
Original glasdør mellem stuer	☐	☐
Originale dørgreb	☐	☐
Originale fodpaneler	☐	☐
Originale gerichter	☐	☐
Originale vinduesgerichter og -hylder/reol	☐	☐

Soveværelse

Originalt gulv	☐	☐
Originale døre	☐	☐
Originale dørgreb	☐	☐
Originale fodpaneler	☐	☐
Originale gerichter	☐	☐
Originalt indbyggede skabe	☐	☐
Originale vinduesgerichter og -hylder/reol	☐	☐

Entré

Originalt gulv	☐	☐
Originalt indgangsparti	☐	☐
Originale døre	☐	☐
Originale dørgreb	☐	☐
Originale fodpaneler	☐	☐
Originale gerichter	☐	☐
Originalt indbyggede skabe	☐	☐

Væsentlige ændringer

IKKE BESIGTIGET

Registrering udført af
Varmings Tegnestue Kronprinsessegade 8 1306 København K
Telefon 33 11 22 13 Fax 33118184 mail@varmings-tegnesstue.dk

BELLAVISTA

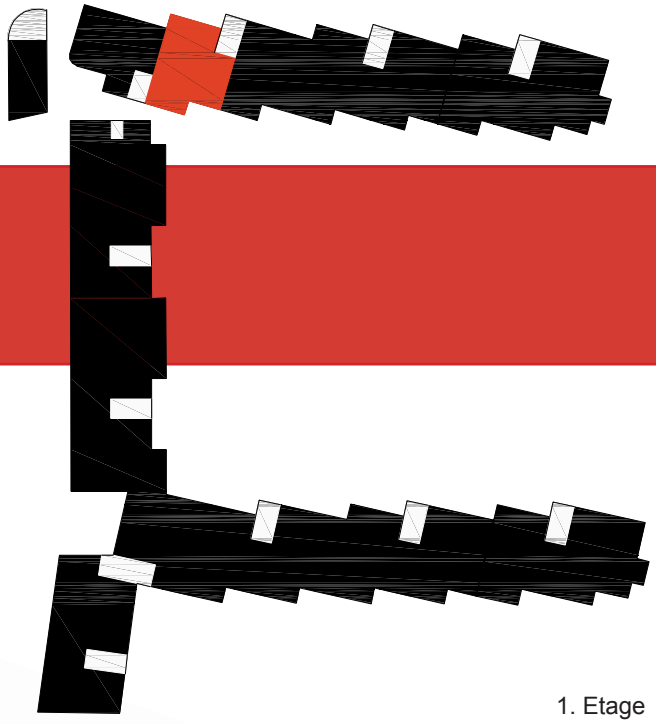

1. Etage

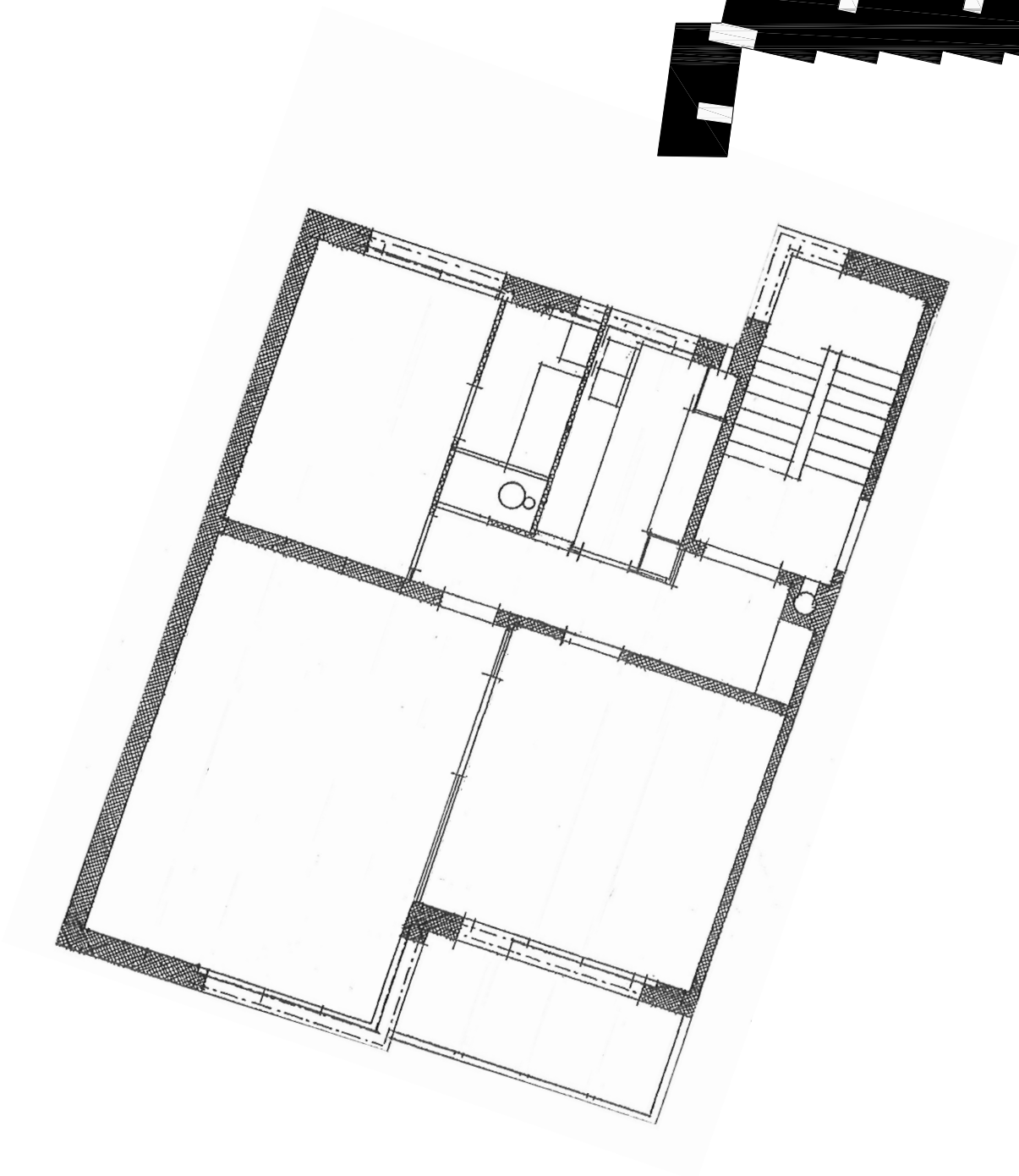

Oprindelige vægge, der ikke er angivet på tegningen.

Oprindelige vægge, der senere er blevet fjernet.

Senere tilføjelser

Originalt inventar i bad og køkken, der ikke er angivet på tegningen.

Vægge der aldrig er blevet opført **og/eller** originale elementer i køkken og bad som senere er fjernet.

BELLEVUEVEJ NR. 5. 1. TV.

Registrering udført den 18. september 2006

Køkken

	Ja	Nej
Originalt bræddegulv	Linolium/vinyl	
Originale vægfliser	☐	☒
Pudsede vægge	☒	☐
Pudset loft	☒	☐
Original dør	☒	☐
Originalt dørgreb	☐	☒
Originale gerichter	☒	☐
Originale skabselementer	☐	☒
Originale skabsgreb	☐	☒
Original stålbordplade	☐	☒
Original træbordplade	☐	☒
Originalt armatur	☐	☒
Original stænkplade i stål	☐	☒
Original vinduesplade i stål	☐	☒
Original radiator	☐	☒

Væsentlige ændringer
Det originale køkken er erstattet af et hvidt elementkøkken. Køkkenet overholder den oprindelige disponering med vask og komfur mod badeværelset og med højskabe på de oprindelige placeringer dvs. i hjørnet entré/badeværelse og hjørnet kammer/ydermur. Det nyere køkken har dog overskabe.

Badeværelse

Originalt gulv	☐	☒
Originale vægfliser	☐	☒
Pudsede vægge	☒	☐
Pudset loft	☒	☐
Originale døre	☒	☐
Originale dørgreb	☐	☒
Original hulkehl	☐	☒
Originale gerichter	☒	☐
Original sanitet	☐	☒
Originalt badekar	☐	☒
Original sæbeskål	☐	☒
Original toiletulleholder	☐	☒
Originale armaturer	☐	☒
Original radiator	☐	☒
Original håndklædestang	☐	☒

Væsentlige ændringer
Det originale badeværelse er erstattet et nyere med bruseniche.
Døren til soveværelset er bibeholdt.

Stuer

	Ja	Nej
Originale gulve	☒	☐
Originale døre	☒	☐
Original glasdør mellem stuer	Fjernet	
Originale dørgreb	☐	☒
Originale fodpaneler	☒	☐
Originale gerichter	☒	☐
Originale vinduesgerichter og -hylder/reol	☒	☐

Soveværelse

Originalt gulv	☒	☐
Originale døre	☒	☐
Originale dørgreb	☐	☒
Originale fodpaneler	☒	☐
Originale gerichter	☒	☐
Originalt indbyggede skabe	☒	☐
Originale vinduesgerichter og -hylder/reol	☒	☐

Kammer

Originalt gulv	☒	☐
Original dør	☒	☐
Originalt dørgreb	☐	☒
Originale fodpaneler	☒	☐
Originale gerichter	☒	☐
Originalt indbygget skab	☒	☐

Entré

Originalt gulv	☒	☐
Originalt indgangsparti	☒	☐
Originale døre	☒	☐
Originale dørgreb	☐	☒
Originale fodpaneler	☒	☐
Originale gerichter	☒	☐
Originalt indbyggede skabe	☒	☐

Væsentlige ændringer
Alle rum har intakte gulve med henholdsvis parketgulv i stuer og entré og bræddegulv i soveværelse og kammer. Alle døre er hvidmalede og med nyere messingdørgreb, der i sit formsprog skiller sig ud fra det originale dørgreb. Vinduespartiet i soveværelset, der er originalt, er udført uden indbygget reol.

Registrering udført af
Varmings Tegnestue Kronprinsessegade 8 1306 København K
Telefon 33 11 22 13 Fax 33118184 mail@varmings-tegnesstue.dk

BELLAVISTA

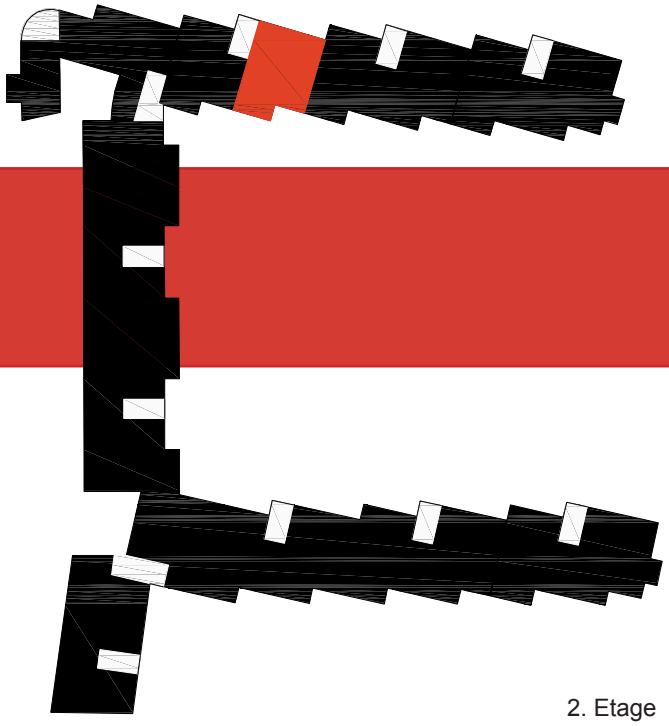

2. Etage

Oprindelige vægge, der ikke er angivet på tegningen.

Oprindelige vægge, der senere er blevet fjernet.

Senere tilføjelser

Originalt inventar i bad og køkken, der ikke er angivet på tegningen.

Vægge der aldrig er blevet opført **og/eller** originale elementer i køkken og bad som senere er fjernet.

BELLEVUEVEJ NR. 5, 1. TH.

Registrering udført den 18. august 2006

Køkken

	Ja	Nej
Originalt bræddegulv	Linolium/vinyl	
Originale vægfliser	☒	☐
Pudsede vægge	☒	☐
Pudset loft	☒	☐
Original dør	☒	☐
Originalt dørgreb	☒	☐
Originale gerichter	☒	☐
Originale skabselementer	☒	☐
Originale skabsgreb	☐	☒
Original stålbordplade	☒	☐
Original træbordplade	Ingen	
Originalt armatur	☒	☐
Original stænkplade i stål	☒	☐
Original vinduesplade i stål	☒	☐
Original radiator	☒	☐

Væsentlige ændringer
Stålbordpladen er blevet hævet og et blændingsstykke isat mellem underskabe og bordplade.
Skufferne, der er nyere, er breddere og lavere end de oprindelige.
Køkkenet har spiseniche på væggen mod trappeopgangen, og vægfliserne er her ført helt til gulv.
Den oprindelige rørføring gennem væg er bibeholdt, men blandingsbatteriet er udskiftet.

Badeværelse

Originalt gulv	☒	☐
Originale vægfliser	☒	☐
Pudsede vægge	☒	☐
Pudset loft	☐	☒
Originale døre	☒	☐
Originale dørgreb	☒	☐
Original hulkehl	☒	☐
Originale gerichter	☒	☐
Original sanitet	☒	☐
Originalt badekar	☒	☐
Original sæbeskål	☒	☐
Original toiletrulleholder	☒	☐
Originale armaturer	☐	☒
Original radiator	☒	☐
Original håndklædestang	☐	☒

Væsentlige ændringer
Nedhængt loft beklædt med profilbrædder.
Denne lejlighed har som den eneste blandt de besigtigede lejligheder, stadig det originale toilet.
Håndvasken er skiftet ud.
Døren til soveværelset er bibeholdt.

Stuer

	Ja	Nej
Originale gulve	☒	☐
Originale døre	☒	☐
Original glasdør mellem stuer	☒	☐
Originale dørgreb	☒	☐
Originale fodpaneler	☒	☐
Originale gerichter	☒	☐
Originale vinduesgerichter og -hylder/reol	☒	☐

Soveværelse

Originalt gulv	Gulvtæppe	
Originale døre	☒	☐
Originale dørgreb	☒	☐
Originale fodpaneler	☒	☐
Originale gerichter	☒	☐
Originalt indbyggede skabe	☒	☐
Originale vinduesgerichter og -hylder/reol	☒	☐

Entré

Originalt gulv	Gulvtæppe	
Originalt indgangsparti	☒	☐
Originale døre	☒	☐
Originale dørgreb	☒	☐
Originale fodpaneler	☒	☐
Originale gerichter	☒	☐
Originalt indbyggede skabe	☒	☐

Væsentlige ændringer
Alle vinduesplader i stuer og soveværelse er nyere.
I den lille stue nedhængt loft.

Registrering udført af
Varmings Tegnestue Kronprinsessegade 8 1306 København K
Telefon 33 11 22 13 Fax 33118184 mail@varmings-tegnesstue.dk

BELLAVISTA

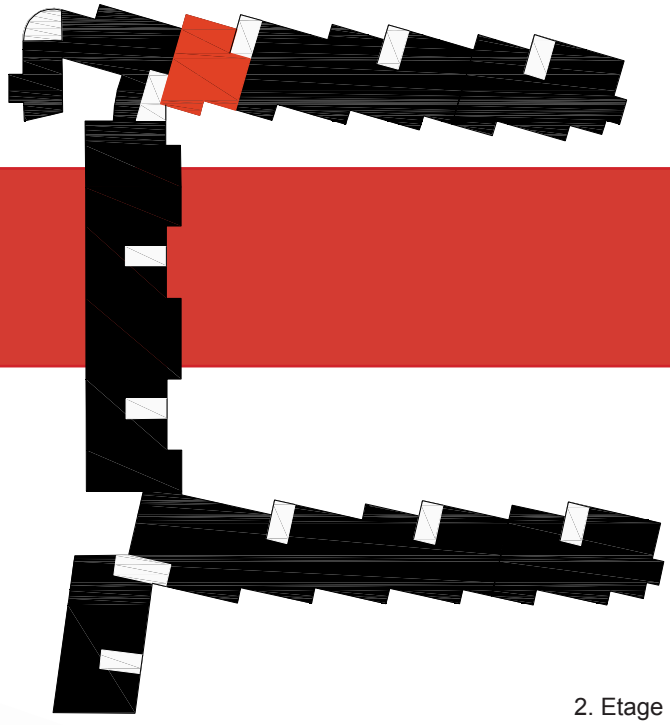

2. Etage

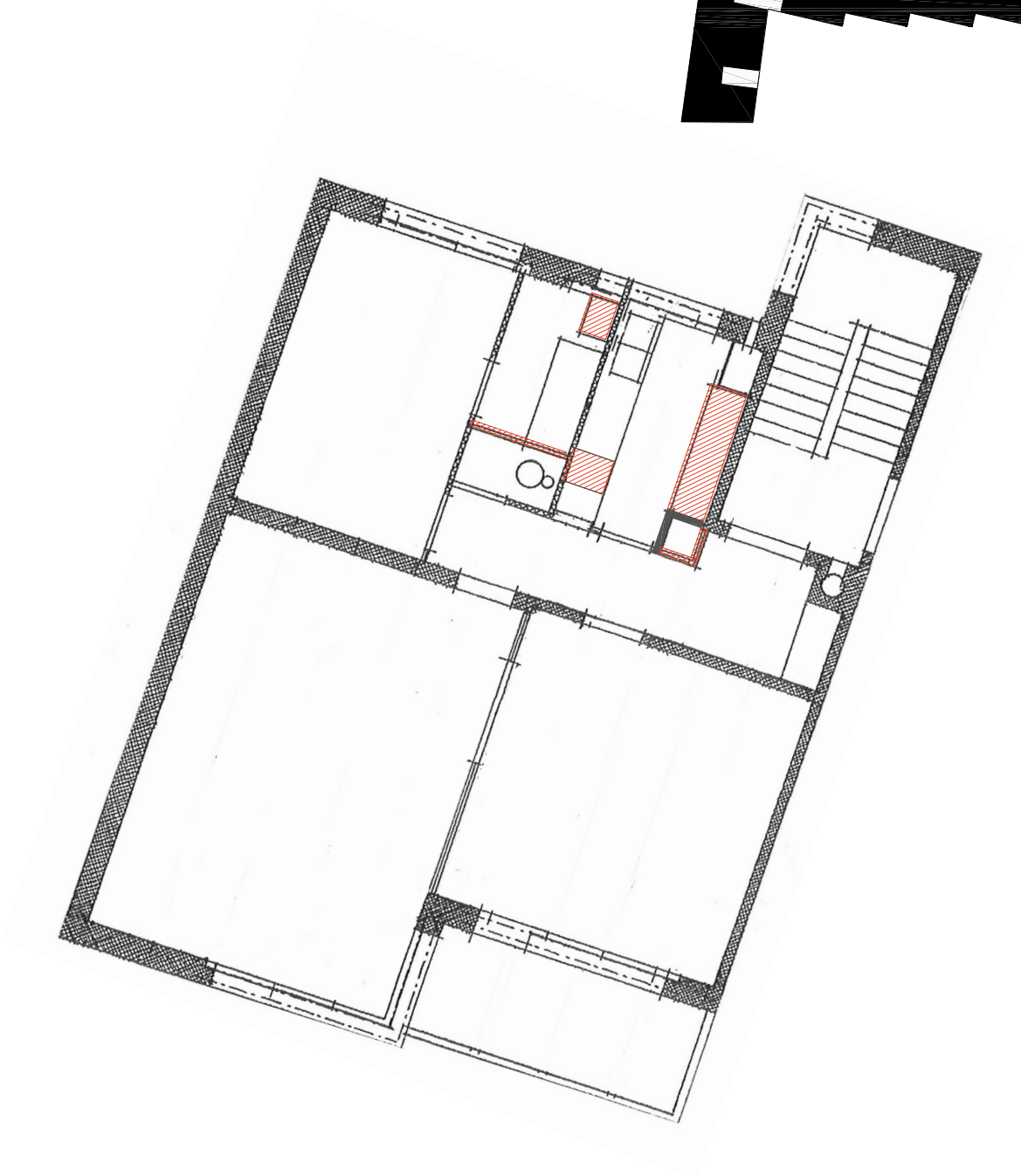

Oprindelige vægge, der ikke er angivet på tegningen.

Oprindelige vægge, der senere er blevet fjernet.

Senere tilføjelser

Originalt inventar i bad og køkken, der ikke er angivet på tegningen.

Vægge der aldrig er blevet opført **og/eller** originale elementer i køkken og bad som senere er fjernet.

BELLEVUEVEJ NR. 5, 2. TV.

Registrering udført den

Køkken

	Ja	Nej
Originalt bræddegulv	☐	☐
Originale vægfliser	☐	☐
Pudsede vægge	☐	☐
Pudset loft	☐	☐
Original dør	☐	☐
Originalt dørgreb	☐	☐
Originale gerichter	☐	☐
Originale skabselementer	☐	☐
Originale skabsgreb	☐	☐
Original stålbordplade	☐	☐
Original træbordplade	☐	☐
Originalt armatur	☐	☐
Original stænkplade i stål	☐	☐
Original vinduesplade i stål	☐	☐
Original radiator	☐	☐

Væsentlige ændringer

Badeværelse

Originalt gulv	☐	☐
Originale vægfliser	☐	☐
Pudsede vægge	☐	☐
Pudset loft	☐	☐
Originale døre	☐	☐
Originale dørgreb	☐	☐
Original hulkehl	☐	☐
Originale gerichter	☐	☐
Original sanitet	☐	☐
Originalt badekar	☐	☐
Original sæbeskål	☐	☐
Original toiletrulleholder	☐	☐
Originale armaturer	☐	☐
Original radiator	☐	☐
Original håndklædestang	☐	☐

Væsentlige ændringer

Stuer

	Ja	Nej
Originale gulve	☐	☐
Originale døre	☐	☐
Original glasdør mellem stuer	☐	☐
Originale dørgreb	☐	☐
Originale fodpaneler	☐	☐
Originale gerichter	☐	☐
Originale vinduesgerichter og -hylder/reol	☐	☐

Soveværelse

Originalt gulv	☐	☐
Originale døre	☐	☐
Originale dørgreb	☐	☐
Originale fodpaneler	☐	☐
Originale gerichter	☐	☐
Originalt indbyggede skabe	☐	☐
Originale vinduesgerichter og -hylder/reol	☐	☐

Kammer

Originalt gulv	☐	☐
Original dør	☐	☐
Originalt dørgreb	☐	☐
Originale fodpaneler	☐	☐
Originale gerichter	☐	☐
Originalt indbygget skab	☐	☐

Entré

Originalt gulv	☐	☐
Originalt indgangsparti	☐	☐
Originale døre	☐	☐
Originale dørgreb	☐	☐
Originale fodpaneler	☐	☐
Originale gerichter	☐	☐
Originalt indbyggede skabe	☐	☐

Væsentlige ændringer

IKKE BESIGTIGET

Registrering udført af
Varmings Tegnestue Kronprinsessegade 8 1306 København K
Telefon 33 11 22 13 Fax 33118184 mail@varmings-tegnesstue.dk

BELLAVISTA

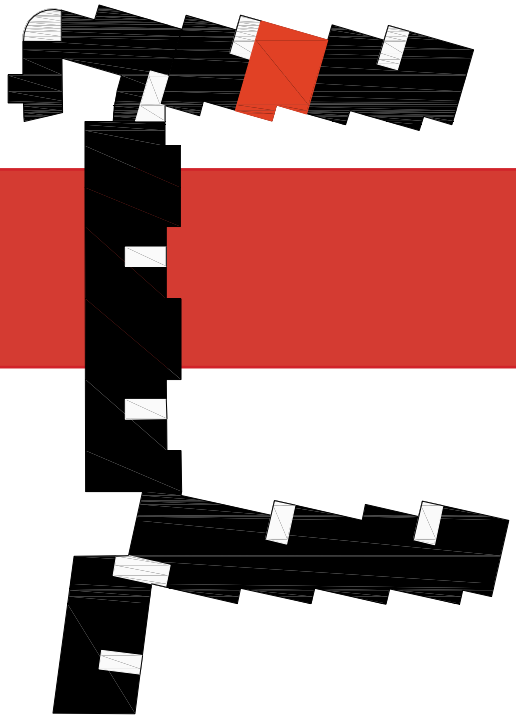

3. Etage

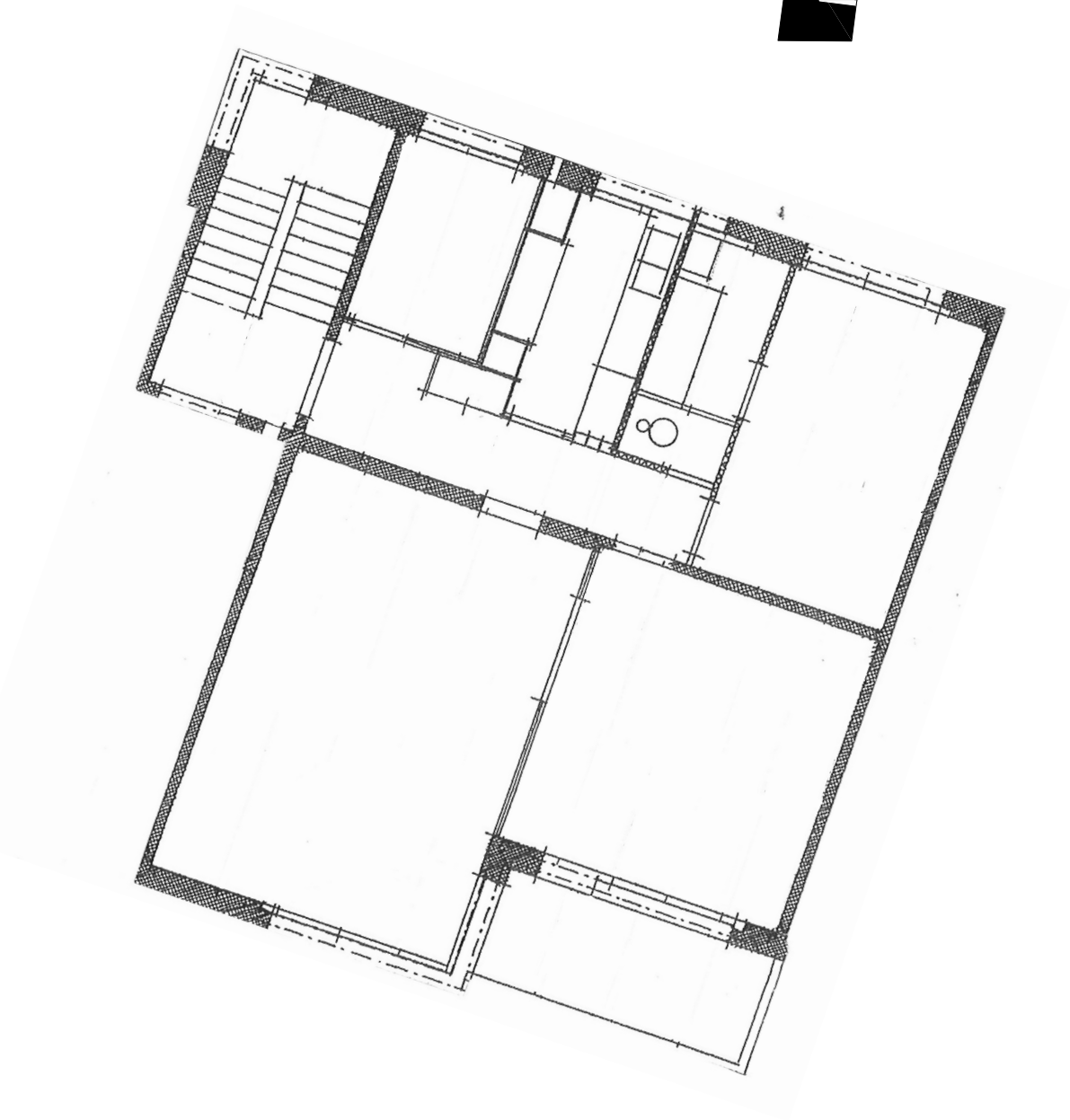

Oprindelige vægge, der ikke er angivet på tegningen.

Oprindelige vægge, der senere er blevet fjernet.

Senere tilføjelser

Originalt inventar i bad og køkken, der ikke er angivet på tegningen.

Vægge der aldrig er blevet opført **og/eller** originale elementer i køkken og bad som senere er fjernet.

BELLEVUEVEJ NR. 5, 2. TH.

Registrering udført den 19. september 2006

Køkken

	Ja	Nej
Originalt bræddegulv	Linolium/vinyl	
Originale vægfliser	☐	☒
Pudsede vægge	☐	☒
Pudset loft	☒	☐
Original dør	☒	☐
Originalt dørgreb	☒	☐
Originale gerichter	☒	☐
Originale skabselementer	☐	☒
Originale skabsgreb	☐	☒
Original stålbordplade	☒	☐
Original træbordplade	☐	☒
Originalt armatur	☒	☐
Original stænkplade i stål	☐	☒
Original vinduesplade i stål	☒	☐
Original radiator	☒	☐

Væsentlige ændringer
Det originale køkken er udskiftet, men stålbordpladen er bevaret og hævet, således at der er blevet plads til højere underskabe end de originale.
Den oprindelige rørføring gennem væg er bibeholdt, men blandingsbatteriet er udskiftet.

Badeværelse

Originalt gulv	☒	☐
Originale vægfliser	☐	☒
Pudsede vægge	☒	☐
Pudset loft	☒	☐
Originale døre	☒	☐
Originale dørgreb	☒	☐
Original hulkehl	☒	☐
Originale gerichter	☒	☐
Original sanitet	☐	☒
Originalt badekar	☒	☐
Original sæbeskål	☐	☒
Original toiletrulleholder	☐	☒
Originale armaturer	☐	☒
Original radiator	☒	☐
Original håndklædestang	☒	☐

Væsentlige ændringer
Originalt flisegulv med sort hulkehl mellem gulv og væg.
Vægfliserne er udskiftet.
Døren til soveværelset er bibeholdt.

Stuer

	Ja	Nej
Originale gulve	☒	☐
Originale døre	☒	☐
Original glasdør mellem stuer	Fjernet	
Originale dørgreb	☒	☐
Originale fodpaneler	☒	☐
Originale gerichter	☒	☐
Originale vinduesgerichter og -hylder/reol	☒	☐

Soveværelse

Originalt gulv	Gulvtæppe	
Originale døre	☒	☐
Originale dørgreb	☒	☐
Originale fodpaneler	☒	☐
Originale gerichter	☒	☐
Originalt indbyggede skabe	☒	☐
Originale vinduesgerichter og -hylder/reol	☒	☐

Entré

Originalt gulv	Gulvtæppe	
Originalt indgangsparti	☐	☐
Originale døre	☒	☐
Originale dørgreb	☒	☐
Originale fodpaneler	☒	☐
Originale gerichter	☒	☐
Originalt indbyggede skabe	☒	☐

Væsentlige ændringer
I stuerne er vinduespladerne beklædt med en marmorplade og en træforkantliste.

Registrering udført af
Varmings Tegnestue Kronprinsessegade 8 1306 København K
Telefon 33 11 22 13 Fax 33118184 mail@varmings-tegnesstue.dk

BELLAVISTA

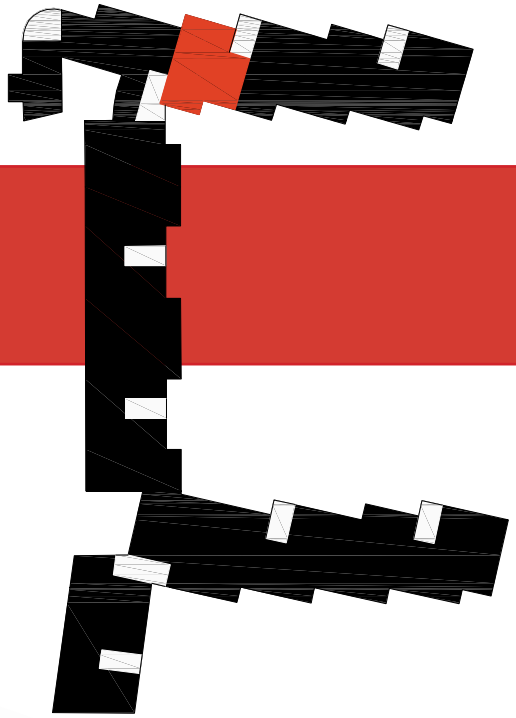

3. Etage

Oprindelige vægge, der ikke er angivet på tegningen.

Oprindelige vægge, der senere er blevet fjernet.

Senere tilføjelser

Originalt inventar i bad og køkken, der ikke er angivet på tegningen.

Vægge der aldrig er blevet opført **og/eller** originale elementer i køkken og bad som senere er fjernet.

BELLEVUEVEJ NR. 7, 1. TV.

Registrering udført den

Køkken

	Ja	Nej
Originalt bræddegulv	☐	☐
Originale vægfliser	☐	☐
Pudsede vægge	☐	☐
Pudset loft	☐	☐
Original dør	☐	☐
Originalt dørgreb	☐	☐
Originale gerichter	☐	☐
Originale skabselementer	☐	☐
Originale skabsgreb	☐	☐
Original stålbordplade	☐	☐
Original træbordplade	☐	☐
Originalt armatur	☐	☐
Original stænkplade i stål	☐	☐
Original vinduesplade i stål	☐	☐
Original radiator	☐	☐

Væsentlige ændringer

Badeværelse

Originalt gulv	☐	☐
Originale vægfliser	☐	☐
Pudsede vægge	☐	☐
Pudset loft	☐	☐
Originale døre	☐	☐
Originale dørgreb	☐	☐
Original hulkehl	☐	☐
Originale gerichter	☐	☐
Original sanitet	☐	☐
Originalt badekar	☐	☐
Original sæbeskål	☐	☐
Original toiletrulleholder	☐	☐
Originale armaturer	☐	☐
Original radiator	☐	☐
Original håndklædestang	☐	☐

Væsentlige ændringer

Stue

	Ja	Nej
Originalt gulv	☐	☐
Originale døre	☐	☐
Originale dørgreb	☐	☐
Originale fodpaneler	☐	☐
Originale gerichter	☐	☐
Originale vinduesgerichter og -hylder/reol	☐	☐

Kammer

Originalt gulv	☐	☐
Originale døre	☐	☐
Originale dørgreb	☐	☐
Originale fodpaneler	☐	☐
Originale gerichter	☐	☐
Originalt indbyggede skabe	☐	☐
Originale vinduesgerichter og -hylder/reol	☐	☐

Entré

Originalt gulv	☐	☐
Originalt indgangsparti	☐	☐
Originale døre	☐	☐
Originale dørgreb	☐	☐
Originale fodpaneler	☐	☐
Originale gerichter	☐	☐
Originalt indbyggede skabe	☐	☐

Væsentlige ændringer

IKKE BESIGTIGET

Registrering udført af
Varmings Tegnestue Kronprinsessegade 8 1306 København K
Telefon 33 11 22 13 Fax 33118184 mail@varmings-tegnesstue.dk

BELLAVISTA

2. Etage

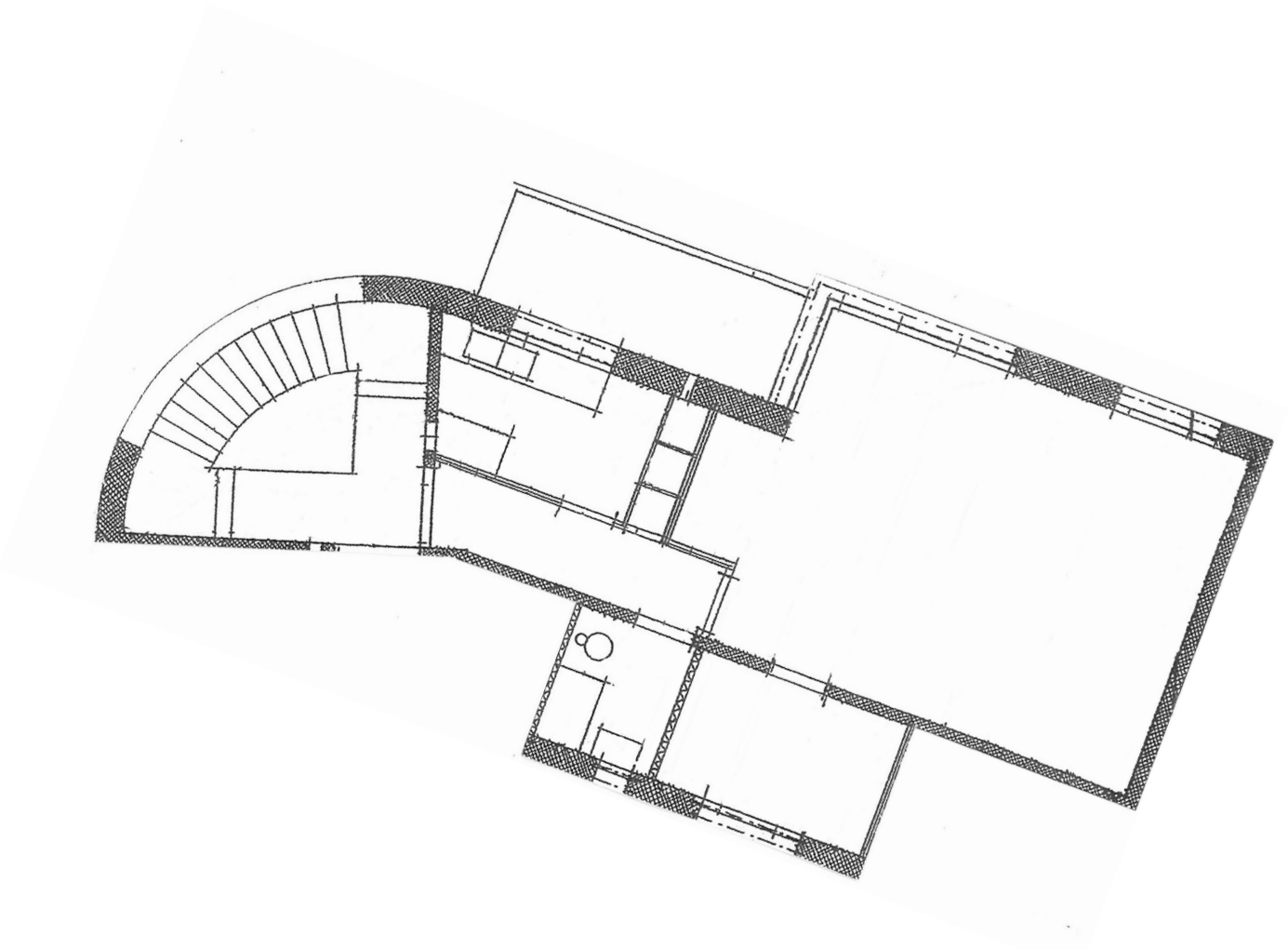

Oprindelige vægge, der ikke er angivet på tegningen.

Oprindelige vægge, der senere er blevet fjernet.

Senere tilføjelser

Originalt inventar i bad og køkken, der ikke er angivet på tegningen.

Vægge der aldrig er blevet opført **og/eller** originale elementer i køkken og bad som senere er fjernet.

BELLEVUEVEJ NR. 7, 1. TH.

Registrering udført den 19. september 2006

Køkken

	Ja	Nej
Originalt bræddegulv	Linolium/vinyl	
Originale vægfliser	☐	☒
Pudsede vægge	☒	☐
Pudset loft	☒	☐
Original dør	☒	☐
Originalt dørgreb	☒	☐
Originale gerichter	☒	☐
Originale skabselementer	☐	☒
Originale skabsgreb	☐	☒
Original stålbordplade	☐	☒
Original træbordplade	☐	☒
Originalt armatur	☒	☐
Original stænkplade i stål	☐	☒
Original vinduesplade i stål	☐	☒
Original radiator	☐	☒

Væsentlige ændringer
Det oprindelige køkken er erstattet af et elementkøkken. Den oprindelige rørføring gennem væg er bibeholdt, men blandingsbatteriet udskiftet.

Badeværelse

Originalt gulv	☒	☐
Originale vægfliser	☒	☐
Pudsede vægge	☒	☐
Pudset loft	☒	☐
Originale døre	☒	☐
Originale dørgreb	☒	☐
Original hulkehl	☒	☐
Originale gerichter	☒	☐
Original sanitet	☐	☒
Originalt badekar	☒	☐
Original sæbeskål	☒	☐
Original toilerulleholder	☒	☐
Originale armaturer	☐	☒
Original radiator	☒	☐
Original håndklædestang	☒	☐

Væsentlige ændringer
Badeværelset fremstår ganske intakt. Den store afstand mellem toilet og toiletrulleholder kan dog undre.

Stue

	Ja	Nej
Originalt gulv	☒	☐
Originale døre	☒	☐
Originale dørgreb	☒	☐
Originale fodpaneler	☒	☐
Originale gerichter	☒	☐
Originale vinduesgerichter og -hylder/reol	☒	☐

Kammer

Originalt gulv	☒	☐
Originale døre	☒	☐
Originale dørgreb	☒	☐
Originale fodpaneler	☒	☐
Originale gerichter	☒	☐
Originalt indbyggede skabe	☐	☒
Originale vinduesgerichter og -hylder/reol	☐	☒

Entré

Originalt gulv	☐	☒
Originalt indgangsparti	☒	☐
Originale døre	☒	☐
Originale dørgreb	☒	☐
Originale fodpaneler	☒	☐
Originale gerichter	☒	☐
Originalt indbyggede skabe	☐	☒

Væsentlige ændringer
Vinduespartiet i kammeret er uden indfatning, men består alene af en enkelt vinduesplade. Vinduespartiet i stuen, der alene består af vinduesindfatning og -plade, men uden reol, er ligeledes oprindeligt.
Alle døre er hvidmalede.

Registrering udført af
Varmings Tegnestue Kronprinsessegade 8 1306 København K
Telefon 33 11 22 13 Fax 33118184 mail@varmings-tegnesstue.dk

BELLAVISTA

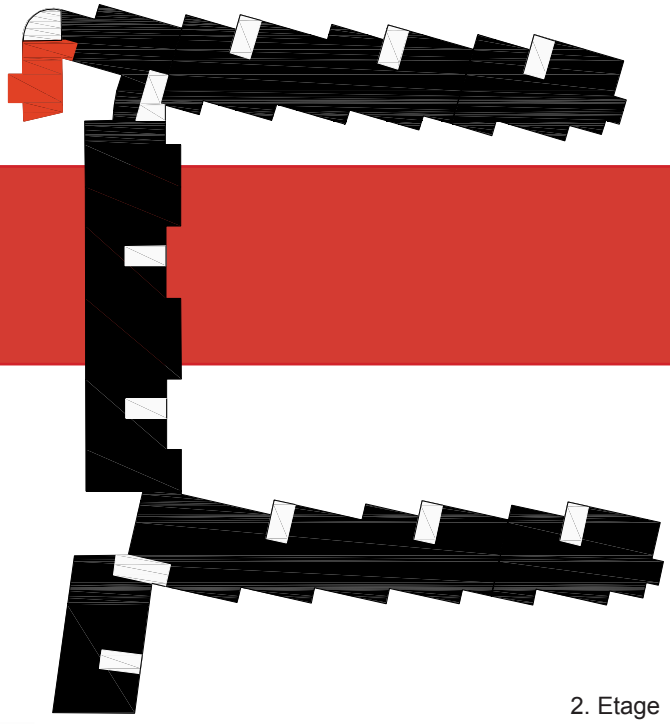

2. Etage

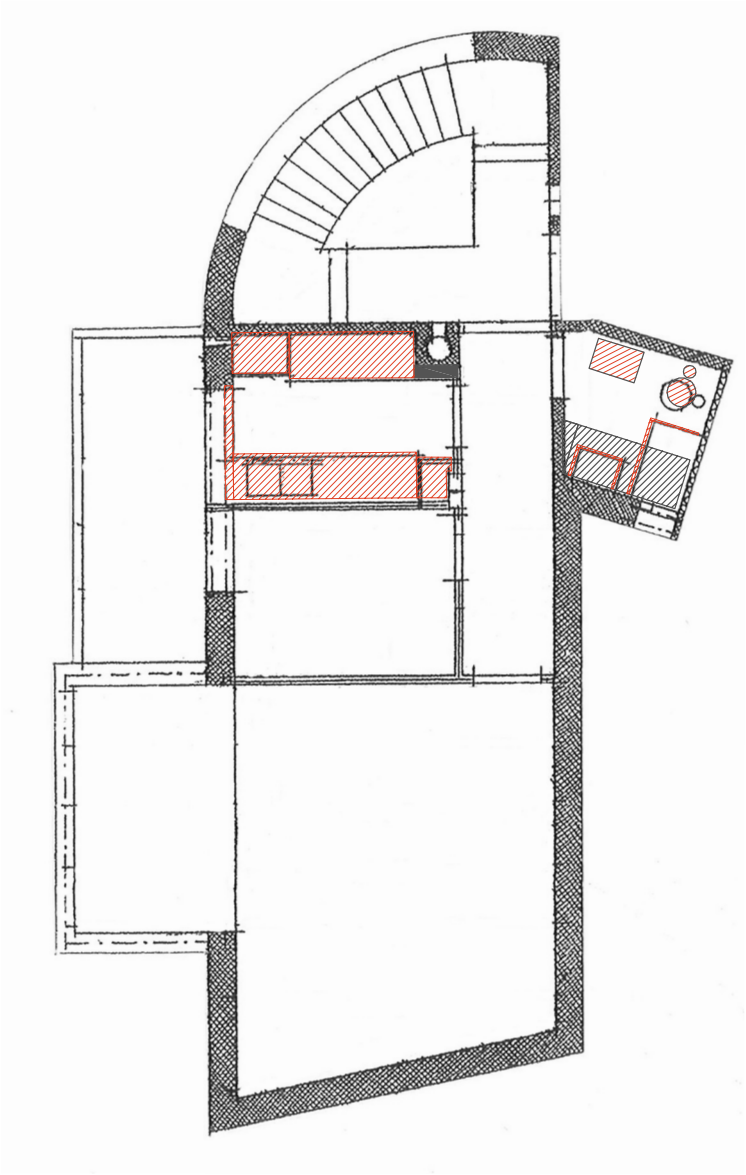

Oprindelige vægge, der ikke er angivet på tegningen.

Oprindelige vægge, der senere er blevet fjernet.

Senere tilføjelser

Originalt inventar i bad og køkken, der ikke er angivet på tegningen.

Vægge der aldrig er blevet opført **og/eller** originale elementer i køkken og bad som senere er fjernet.

BELLEVUEVEJ NR. 7, 2. TV.

Registrering udført den 29. september 2006

Køkken

	Ja	Nej
Originalt bræddegulv	☒	☐
Originale vægfliser	☒	☐
Pudsede vægge	☒	☐
Pudset loft	☒	☐
Original dør	☐	☒
Originalt dørgreb	☐	☒
Originale gerichter	☒	☐
Originale skabselementer	☒	☐
Originale skabsgreb	☒	☐
Original stålbordplade	☒	☐
Original træbordplade	☐	☒
Originalt armatur	☐	☒
Original stænkplade i stål	☐	☒
Original vinduesplade i stål	Ikke i denne type lejligehed	
Original radiator	☒	☐

Væsentlige ændringer
Bræddegulvet i fyr er frilagt.
Der er ikke vægfliser på væggen mod stuen, idet der her oprindeligt har stået højskabe. I dag er disse fjernede.
Alle skabsgreb er originale med undtagelse af grebene på skufferne, der er nyere.
Døren til entréen er nedtaget.

Badeværelse

Originalt gulv	☐	☒
Originale vægfliser	☐	☒
Pudsede vægge	☒	☐
Pudset loft	☒	☐
Originale døre	☒	☐
Originale dørgreb	☐	☒
Original hulkehl	☐	☒
Originale gerichter	☒	☐
Original sanitet	☐	☒
Originalt badekar	☒	☐
Original sæbeskål	☐	☒
Original toiletrulleholder	☐	☒
Originale armaturer	☐	☒
Original radiator	☐	☒
Original håndklædestang	☐	☒

Væsentlige ændringer
Nyere væg- og gulvfliser i marmor.
Væghængt toilet.
Bibeholdelse af det originale badekars porcelænsdel. Placeringen er ligeledes original.

Stue

	Ja	Nej
Originalt gulv	☒	☐
Originale døre	☒	☐
Originale dørgreb	☒	☐
Originale fodpaneler	☐	☒
Originale gerichter	☒	☐
Originale vinduesgerichter og -hylder/reol	☒	☐

Kammer

Originalt gulv	☒	☐
Originale døre	☒	☐
Originale dørgreb	☒	☐
Originale fodpaneler	☐	☒
Originale gerichter	☒	☐
Originalt indbyggede skabe	☐	☒
Originale vinduesgerichter og -hylder/reol	☒	☐

Entré

Originalt gulv	☒	☐
Originalt indgangsparti	☒	☐
Originale døre	☒	☐
Originale dørgreb	☐	☒
Originale fodpaneler	☐	☒
Originale gerichter	☒	☐
Originalt indbyggede skabe	☒	☐

Væsentlige ændringer
I alle tre rum er der lagt nyere gulve, men de originale findes stadig nedenunder.
Alle dørgreb er originale med undtagelse af hoveddørens, der er en senere udskiftning.
Stuens vinduesplader er beklædt med en tynd masonitplade.
Vinduespartiet i kammeret er uden indfatning, men består alene af en enkelt vinduesplade.
Entréens loft er nedhængt og væg- såvel som loftbeklædningen er udført i hvid plexiglas.

Registrering udført af
Varmings Tegnestue Kronprinsessegade 8 1306 København K
Telefon 33 11 22 13 Fax 33118184 mail@varmings-tegnesstue.dk

BELLAVISTA

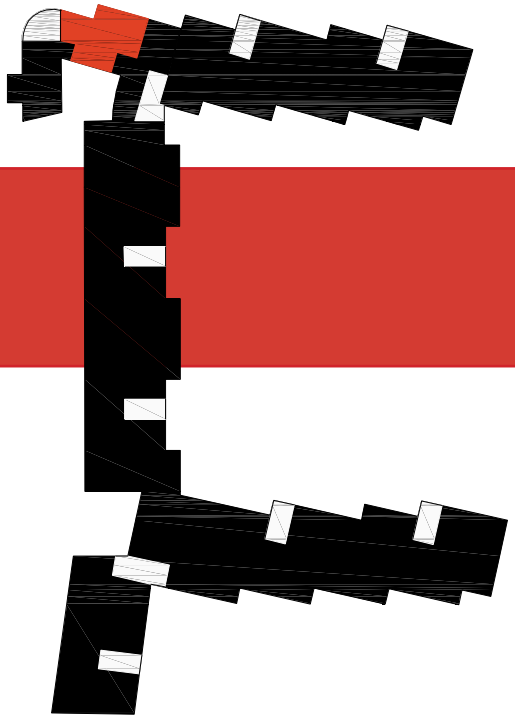

3. Etage

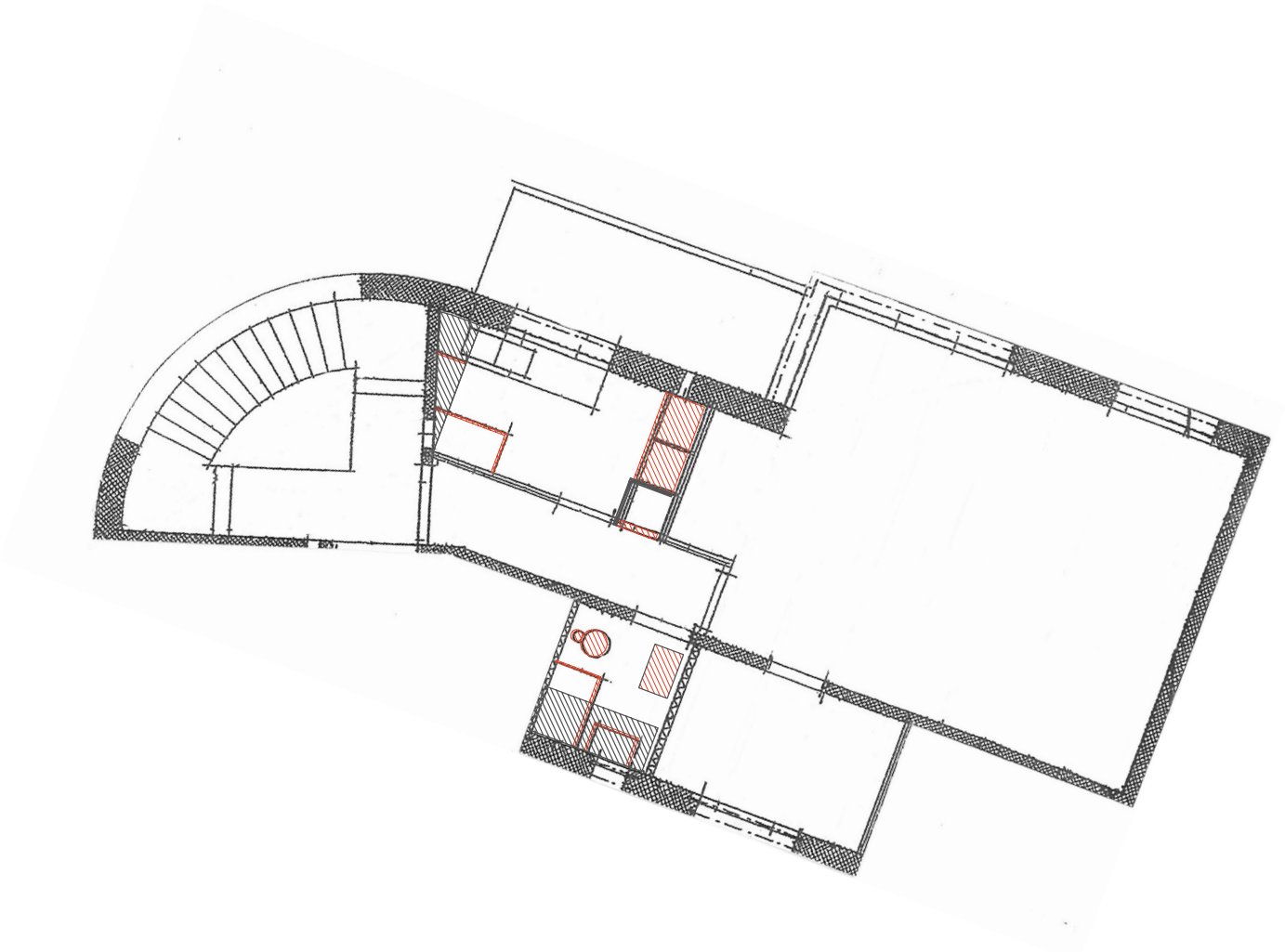

Oprindelige vægge, der ikke er angivet på tegningen.

Oprindelige vægge, der senere er blevet fjernet.

Senere tilføjelser

Originalt inventar i bad og køkken, der ikke er angivet på tegningen.

Vægge der aldrig er blevet opført **og/eller** originale elementer i køkken og bad som senere er fjernet.

BELLEVUEVEJ NR. 7, 2. TH.

Registrering udført den 12. september 2006

Køkken

	Ja	Nej
Originalt bræddegulv	Linolium/vinyl	
Originale vægfliser	☐	☒
Pudsede vægge	☐	☒
Pudset loft	☒	☐
Original dør	☐	☒
Originalt dørgreb	☐	☒
Originale gerichter	☒	☐
Originale skabselementer	☐	☒
Originale skabsgreb	☐	☒
Original stålbordplade	☐	☒
Original træbordplade	☐	☒
Originalt armatur	☐	☒
Original stænkplade i stål	☐	☒
Original vinduesplade i stål	☐	☒
Original radiator	☒	☐

Væsentlige ændringer
Det oprindelige køkken er erstattet af et nyere element-køkken, hvor højskabe er placeret mod entre og med overskabe opsat på begge langvægge.
Døren til entréen er fjernet.

Badeværelse

Originalt gulv	☒	☐
Originale vægfliser	☒	☐
Pudsede vægge	☒	☐
Pudset loft	☒	☐
Originale døre	☒	☐
Originale dørgreb	☒	☐
Original hulkehl	☒	☐
Originale gerichter	☒	☐
Original sanitet	☐	☒
Originalt badekar	☐	☒
Original sæbeskål	☐	☒
Original toiletrulleholder	☐	☒
Originale armaturer	☐	☒
Original radiator	☒	☐
Original håndklædestang	Ikke registreret	

Væsentlige ændringer
Badeværelset fremstår ganske intakt, men den indbyggede toiletrulleholder og sæbeskål er fjernet. Ligeledes ligger badekarrets lodrette flisebeklædning tilbagetrukket fra badekarrets porcelænskant, hvilket indikere, at porcelænsdelen er en senere udskiftning. Sammenlignes badekarret iøvrigt med det tilsvarende badekar i lejligheden nedenunder, dvs. Bellevuevej nr. 7, 1. th., fremgår det, at der er tale om to forskellige typer porcelænsdele.

Stue

	Ja	Nej
Originalt gulv	☒	☐
Originale døre	☒	☐
Originale dørgreb	☒	☐
Originale fodpaneler	☒	☐
Originale gerichter	☒	☐
Originale vinduesgerichter og -hylder/reol	☒	☐

Kammer

Originalt gulv	☒	☐
Originale døre	☒	☐
Originale dørgreb	☒	☐
Originale fodpaneler	☒	☐
Originale gerichter	☒	☐
Originalt indbyggede skabe	☐	☒
Originale vinduesgerichter og -hylder/reol	☒	☐

Entré

Originalt gulv	☒	☐
Originalt indgangsparti	☒	☐
Originale døre	☒	☐
Originale dørgreb	☒	☐
Originale fodpaneler	☒	☐
Originale gerichter	☒	☐
Originalt indbyggede skabe	☐	☒

Væsentlige ændringer
Lejligheden har endnu de oprindelige gulve med parket i stuen og bræddegulv i entré og kammer.
I stuen er vinduespartiets reoler suppleret med frontlåger.
Vinduespartiet i kammeret er uden vinduesindfatning, men består alene af en enkelt vinduesplade.
Elmåleren, der er placeret i entréen, er senere blevet skjult inde i et 10-15 cm dybt højskab.

Registrering udført af
Varmings Tegnestue Kronprinsessegade 8 1306 København K
Telefon 33 11 22 13 Fax 33118184 mail@varmings-tegnesstue.dk

BELLAVISTA

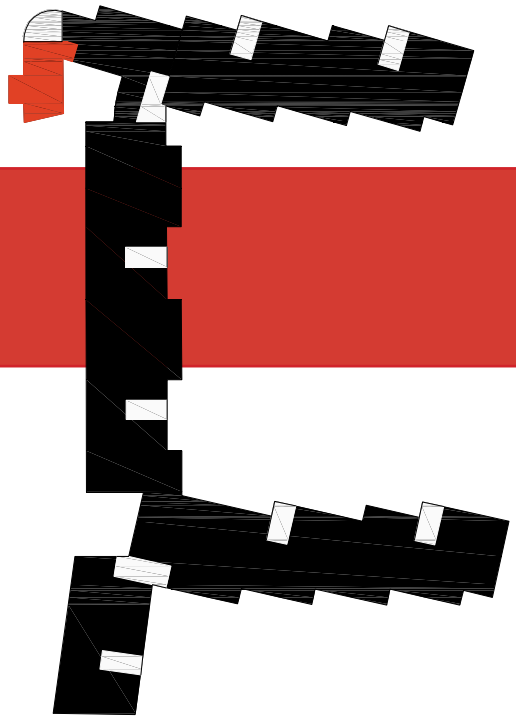

3. Etage

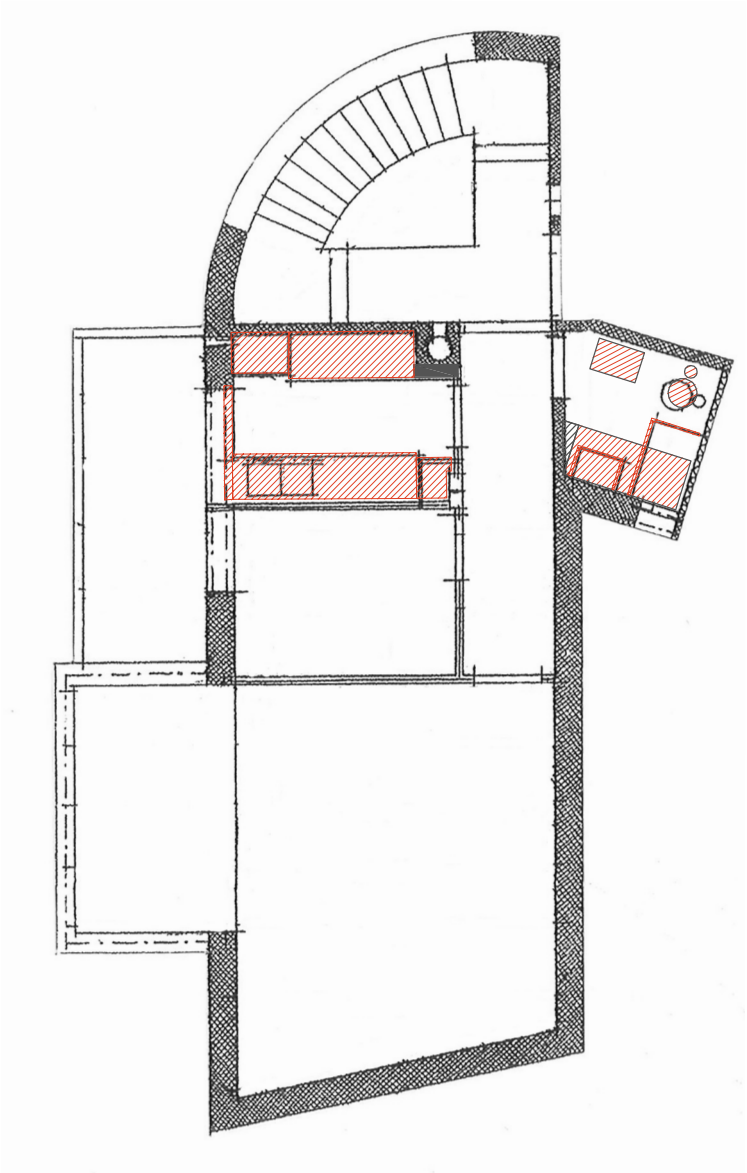

Oprindelige vægge, der ikke er angivet på tegningen.

Oprindelige vægge, der senere er blevet fjernet.

Senere tilføjelser

Originalt inventar i bad og køkken, der ikke er angivet på tegningen.

Vægge der aldrig er blevet opført **og/eller** originale elementer i køkken og bad som senere er fjernet.

STRANDVEJEN NR. 419, ST. TV.

Registrering udført den 11. september 2006

Køkken

	Ja	Nej
Originalt bræddegulv	Kork	
Originale vægfliser	☐	☒
Pudsede vægge	☒	☐
Pudset loft	☒	☐
Original dør	☐	☒
Originalt dørgreb	☐	☒
Originale gerichter	☐	☒
Originale skabselementer	☐	☒
Originale skabsgreb	☐	☒
Original stålbordplade	☐	☒
Original træbordplade	☐	☒
Originalt armatur	☐	☒
Original stænkplade i stål	☐	☒
Original vinduesplade i stål	☐	☒
Original radiator	☒	☐

Væsentlige ændringer
Det oprindelige køkken er erstattet af et hvidt element-køkken bestående af under- og overskabe, alene opsat på væggen mod badeværelset.
Væggen mellem køkken og entré er nedrevet.
Den originale affaldsskakt eksistere stadig, men lågen er hvidmalet.

Badeværelse

Originalt gulv	☐	☒
Originale vægfliser	☐	☒
Pudsede vægge	☒	☐
Pudset loft	☒	☐
Originale døre	☒	☐
Originale dørgreb	☒	☐
Original hulkehl	☐	☒
Originale gerichter	☒	☐
Original sanitet	☐	☒
Originalt badekar	☐	☒
Original sæbeskål	☐	☒
Original toiletrulleholder	☐	☒
Originale armaturer	☐	☒
Original radiator	☐	☒
Original håndklædestang	☒	☐

Væsentlige ændringer
Det oprindelige badeværelset er erstattet af et nyere med bruseniche og marmorfliser på gulv og vægge.
Døren til soveværelset er blændet.

Stue

	Ja	Nej
Originalt gulv	☒	☐
Originale døre	☐	☒
Originale dørgreb	☐	☒
Originale fodpaneler	☐	☒
Originale gerichter	☐	☒
Originale vinduesgerichter og -hylder/reol	☒	☐

Soveværelse

Originalt gulv	☒	☐
Originale døre	☒	☐
Originale dørgreb	☒	☐
Originale fodpaneler	☐	☒
Originale gerichter	☒	☐
Originalt indbyggede skabe	☒	☐
Originale vinduesgerichter og -hylder/reol	☒	☐

Entré

Originalt gulv	☒	☐
Originalt indgangsparti	☒	☐
Originale døre	☒	☐
Originale dørgreb	☒	☐
Originale fodpaneler	☐	☒
Originale gerichter	☐	☒
Originalt indbyggede skabe	☒	☐

Væsentlige ændringer
Dør og -gerichter mellem stue og entré er nedtaget. I stedet findes en rundbuet muråbning.
Alle fodpaneler er udskiftet med undtagelse af nogle enkelte i entréen.
Alle døre er hvidmalede.
Det indbyggede skab i entréen rummer en installation-skerne.

Registrering udført af
Varmings Tegnestue Kronprinsessegade 8 1306 København K
Telefon 33 11 22 13 Fax 33118184 mail@varmings-tegnesstue.dk

BELLAVISTA

1. Etage

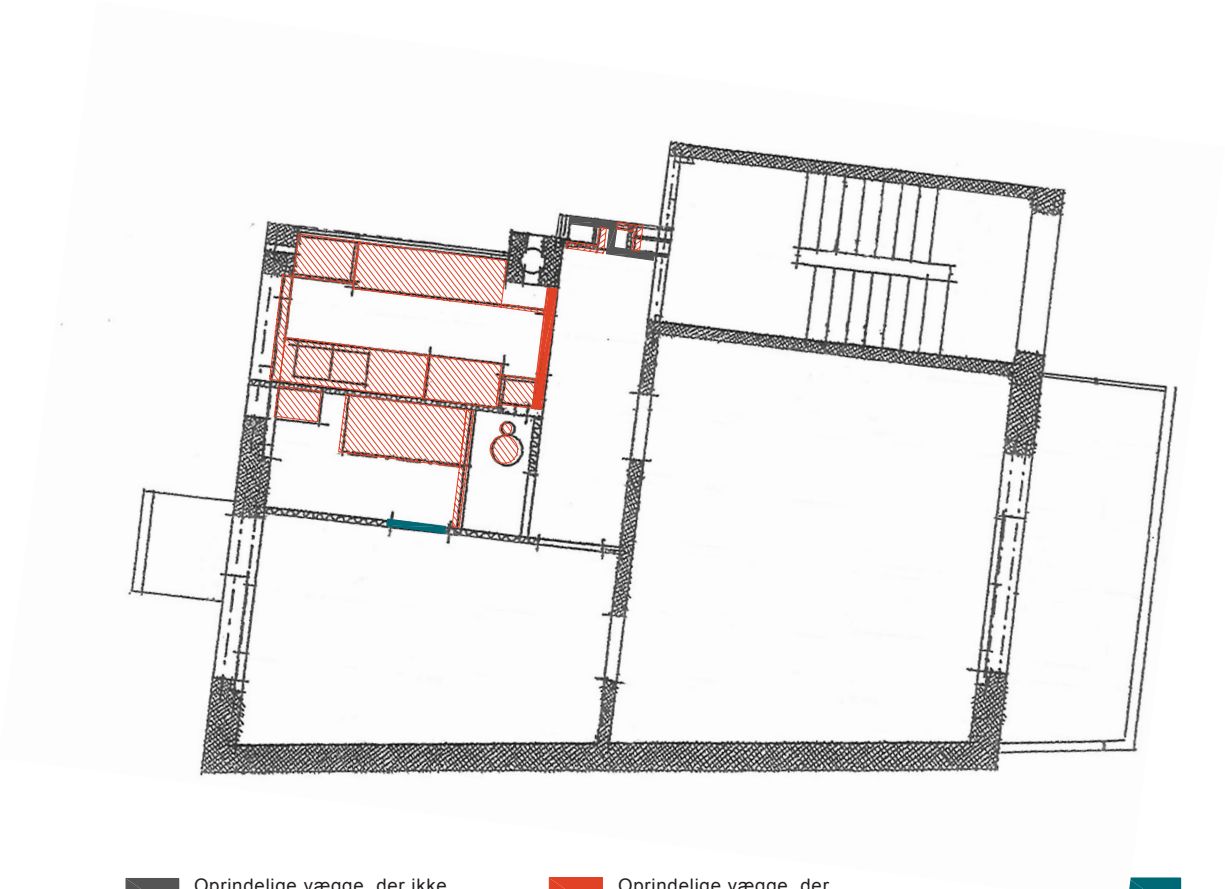

Oprindelige vægge, der ikke er angivet på tegningen.

Oprindelige vægge, der senere er blevet fjernet.

Senere tilføjelser

Originalt inventar i bad og køkken, der ikke er angivet på tegningen.

Vægge der aldrig er blevet opført **og/eller** originale elementer i køkken og bad som senere er fjernet.

STRANDVEJEN NR. 419, ST. TH.

Registrering udført den

Køkken

	Ja	Nej
Originalt bræddegulv	☐	☐
Originale vægfliser	☐	☐
Pudsede vægge	☐	☐
Pudset loft	☐	☐
Original dør	☐	☐
Originalt dørgreb	☐	☐
Originale gerichter	☐	☐
Originale skabselementer	☐	☐
Originale skabsgreb	☐	☐
Original stålbordplade	☐	☐
Original træbordplade	☐	☐
Originalt armatur	☐	☐
Original stænkplade i stål	☐	☐
Original vinduesplade i stål	☐	☐
Original radiator	☐	☐

Væsentlige ændringer

Badeværelse

Originalt gulv	☐	☐
Originale vægfliser	☐	☐
Pudsede vægge	☐	☐
Pudset loft	☐	☐
Originale døre	☐	☐
Originale dørgreb	☐	☐
Original hulkehl	☐	☐
Originale gerichter	☐	☐
Original sanitet	☐	☐
Originalt badekar	☐	☐
Original sæbeskål	☐	☐
Original toilerulleholder	☐	☐
Originale armaturer	☐	☐
Original radiator	☐	☐
Original håndklædestang	☐	☐

Væsentlige ændringer

Stue

	Ja	Nej
Originalt gulv	☐	☐
Originale døre	☐	☐
Originale dørgreb	☐	☐
Originale fodpaneler	☐	☐
Originale gerichter	☐	☐
Originale vinduesgerichter og -hylder/reol	☐	☐

Soveværelse

Originalt gulv	☐	☐
Originale døre	☐	☐
Originale dørgreb	☐	☐
Originale fodpaneler	☐	☐
Originale gerichter	☐	☐
Originalt indbyggede skabe	☐	☐
Originale vinduesgerichter og -hylder/reol	☐	☐

Entré

Originalt gulv	☐	☐
Originalt indgangsparti	☐	☐
Originale døre	☐	☐
Originale dørgreb	☐	☐
Originale fodpaneler	☐	☐
Originale gerichter	☐	☐
Originalt indbyggede skabe	☐	☐

Væsentlige ændringer

IKKE BESIGTIGET

Registrering udført af
Varmings Tegnestue Kronprinsessegade 8 1306 København K
Telefon 33 11 22 13 Fax 33118184 mail@varmings-tegnesstue.dk

BELLAVISTA

1. Etage

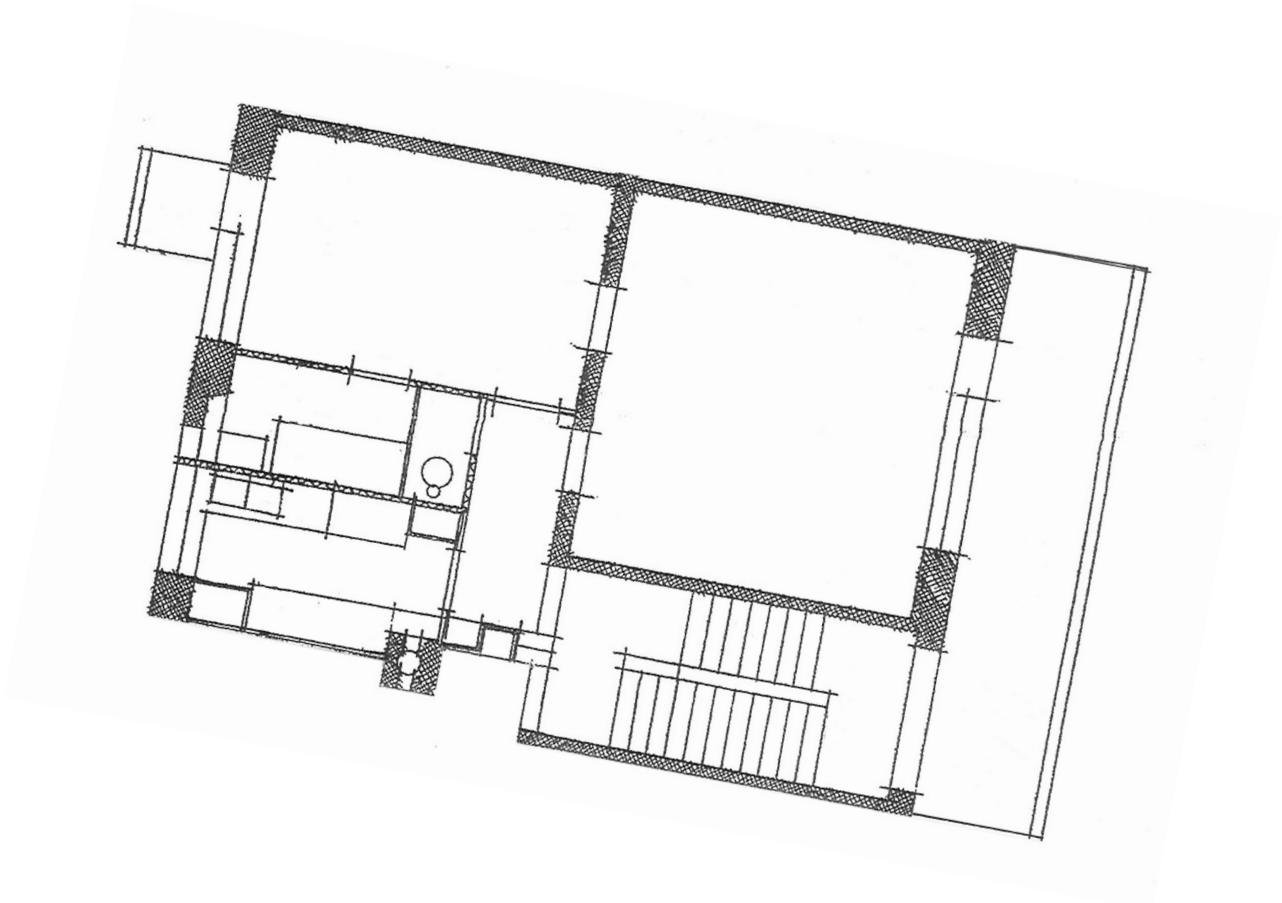

Oprindelige vægge, der ikke er angivet på tegningen.

Oprindelige vægge, der senere er blevet fjernet.

Senere tilføjelser

Originalt inventar i bad og køkken, der ikke er angivet på tegningen.

Vægge der aldrig er blevet opført **og/eller** originale elementer i køkken og bad som senere er fjernet.

STRANDVEJEN NR. 419, 1. TV.

Registrering udført den 11. september 2006

Køkken

	Ja	Nej
Originalt bræddegulv	Linolium/vinyl	
Originale vægfliser	☒	☐
Pudsede vægge	☒	☐
Pudset loft	☒	☐
Original dør	☐	☒
Originalt dørgreb	☐	☒
Originale gerichter	☒	☐
Originale skabselementer	☒	☐
Originale skabsgreb	☐	☒
Original stålbordplade	☒	☐
Original træbordplade	☐	☒
Originalt armatur	☒	☐
Original stænkplade i stål	☒	☐
Original vinduesplade i stål	☒	☐
Original radiator	☒	☐

Væsentlige ændringer
Køkkenet er suppleret med overskabe langs den ene væg.
De originale skabslåger er hvidmalede og har alle originale greb, dog med undtagelse af skufferne.
Den oprindelige rørføring gennem væg er bibeholdt, men blandingsbatteriet udskiftet.

Badeværelse

Originalt gulv	☒	☐
Originale vægfliser	☒	☐
Pudsede vægge	☐	☒
Pudset loft	☒	☐
Originale døre	☒	☐
Originale dørgreb	☐	☒
Original hulkehl	☒	☐
Originale gerichter	☒	☐
Original sanitet	☐	☒
Originalt badekar	☒	☐
Original sæbeskål	☒	☐
Original toiletrulleholder	☒	☐
Originale armaturer	☐	☒
Original radiator	☒	☐
Original håndklædestang	☒	☐

Væsentlige ændringer
Dør mellem badeværelse og soveværelse er blændet.
En smal reol er indbygget på stedet.
Væggene er tapetserede og bemalede i en mørk rød nuance.

Stue

	Ja	Nej
Originalt gulv	☒	☐
Originale døre	☒	☐
Originale dørgreb	☒	☐
Originale fodpaneler	☒	☐
Originale gerichter	☒	☐
Originale vinduesgerichter og -hylder/reol	☒	☐

Soveværelse

Originalt gulv	☐	☒
Originale døre	☒	☐
Originale dørgreb	☐	☒
Originale fodpaneler	☐	☒
Originale gerichter	☒	☐
Originalt indbyggede skabe	☐	☒
Originale vinduesgerichter og -hylder/reol	☒	☐

Entré

Originalt gulv	☐	☒
Originalt indgangsparti	☒	☐
Originale døre	☐	☒
Originale dørgreb	☐	☒
Originale fodpaneler	☐	☒
Originale gerichter	☒	☐
Originalt indbyggede skabe	☒	☐

Væsentlige ændringer
Gulve og fodpaneler i entré og soveværelse er nyere.
Alle døre er originale med undtagelse af døren mellem entré og køkken. Alle dørgreb er udskiftede.
Dørhullet mellem stue og soveværelse er blændet.
Det indbygget skab i entréen rummer en installationskerne.

Registrering udført af
Varmings Tegnestue Kronprinsessegade 8 1306 København K
Telefon 33 11 22 13 Fax 33118184 mail@varmings-tegnesstue.dk

BELLAVISTA

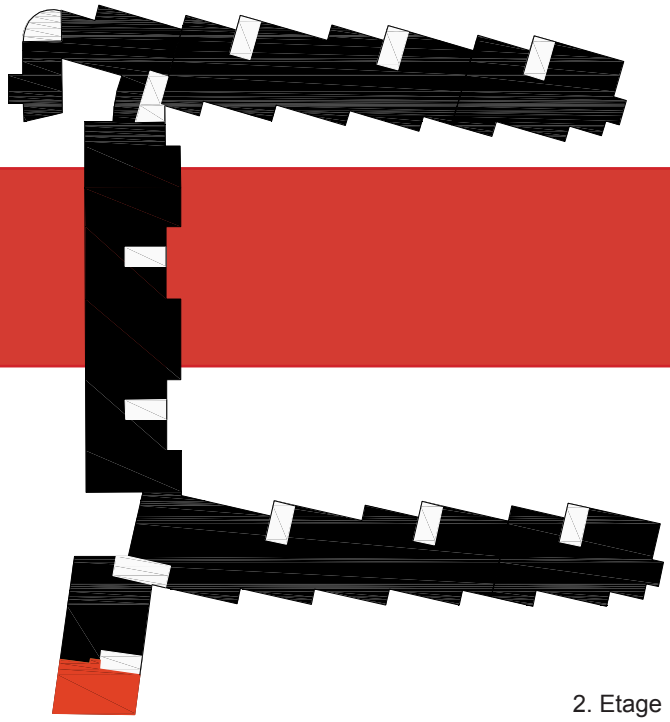

2. Etage

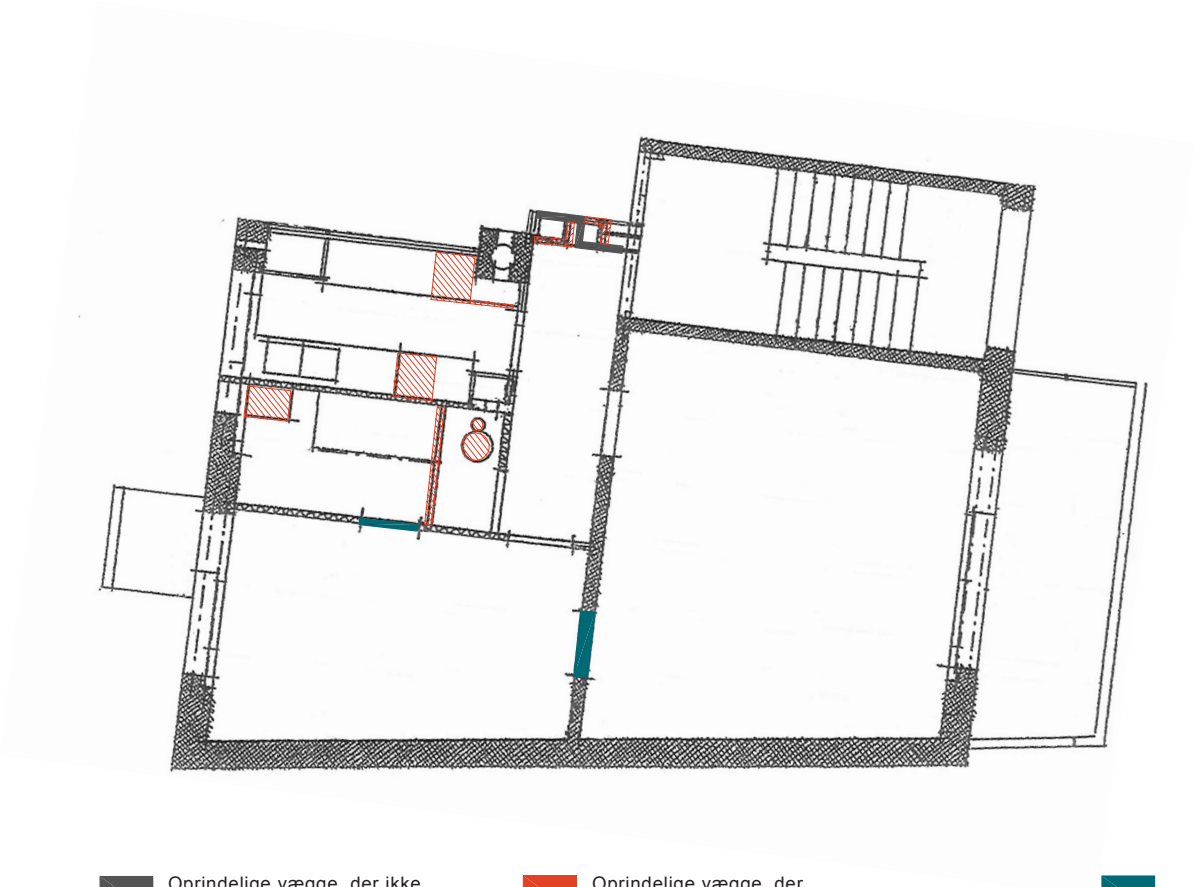

Oprindelige vægge, der ikke er angivet på tegningen.

Oprindelige vægge, der senere er blevet fjernet.

Senere tilføjelser

Originalt inventar i bad og køkken, der ikke er angivet på tegningen.

Vægge der aldrig er blevet opført **og/eller** originale elementer i køkken og bad som senere er fjernet.

STRANDVEJEN NR. 419, 1. TH.

Registrering udført den 11. september 2006

Køkken

	Ja	Nej
Originalt bræddegulv	Linolium/vinyl	
Originale vægfliser	☒	☐
Pudsede vægge	☒	☐
Pudset loft	☒	☐
Original dør	☒	☐
Originalt dørgreb	☒	☐
Originale gerichter	☒	☐
Originale skabselementer	☒	☐
Originale skabsgreb	☒	☐
Original stålbordplade	☒	☐
Original træbordplade	☐	☒
Originalt armatur	☒	☐
Original stænkplade i stål	☐	☒
Original vinduesplade i stål	☒	☐
Original radiator	☒	☐

Væsentlige ændringer
De originale skabselementer er suppleret med nyere overskabe på den ene væg.
Stænkpladen i stål er udskiftet til en gennemsigtig plastplade.
Den originale rørføring gennem væg er bibeholdt, men blandingsbatteriet er udskiftet.
Original låge til affaldsskakt.

Badeværelse

Originalt gulv	☒	☐
Originale vægfliser	☒	☐
Pudsede vægge	☒	☐
Pudset loft	☒	☐
Originale døre	☒	☐
Originale dørgreb	☒	☐
Original hulkehl	☒	☐
Originale gerichter	☒	☐
Original sanitet	☐	☒
Originalt badekar	☒	☐
Original sæbeskål	☒	☐
Original toiletrulleholder	☒	☐
Originale armaturer	☐	☒
Original radiator	☒	☐
Original håndklædestang	☒	☐

Væsentlige ændringer
I et område under håndvasken er gulvfliserne nyere.
Dimensionen er som på de oprindelige fliser, men der er en mindre forskel i farvenuancen.
Døråbningen til soveværelset er bibeholdt.

Stue

	Ja	Nej
Originalt gulv	☒	☐
Originale døre	☒	☐
Originale dørgreb	☒	☐
Originale fodpaneler	☒	☐
Originale gerichter	☒	☐
Originale vinduesgerichter og -hylder/reol	☒	☐

Soveværelse

Originalt gulv	☐	☒
Originale døre	☒	☐
Originale dørgreb	☒	☐
Originale fodpaneler	☒	☐
Originale gerichter	☒	☐
Originalt indbyggede skabe	☐	☒
Originale vinduesgerichter og -hylder/reol	☒	☐

Entré

Originalt gulv	☒	☐
Originalt indgangsparti	☒	☐
Originale døre	☒	☐
Originale dørgreb	☒	☐
Originale fodpaneler	☒	☐
Originale gerichter	☒	☐
Originalt indbyggede skabe	☒	☐

Væsentlige ændringer
Soveværelsets originalt indbyggede skabe er udskiftet til nye samme sted.
Lågerne på det indbyggede skab i entréen er udskiftet.
Der er originale stikkontakter i flere rum.

Registrering udført af
Varmings Tegnestue Kronprinsessegade 8 1306 København K
Telefon 33 11 22 13 Fax 33118184 mail@varmings-tegnesstue.dk

BELLAVISTA

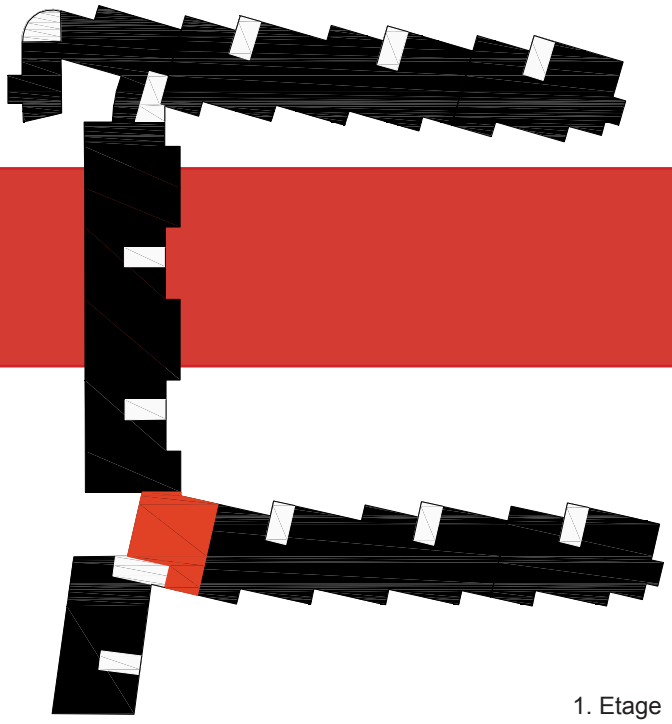

1. Etage

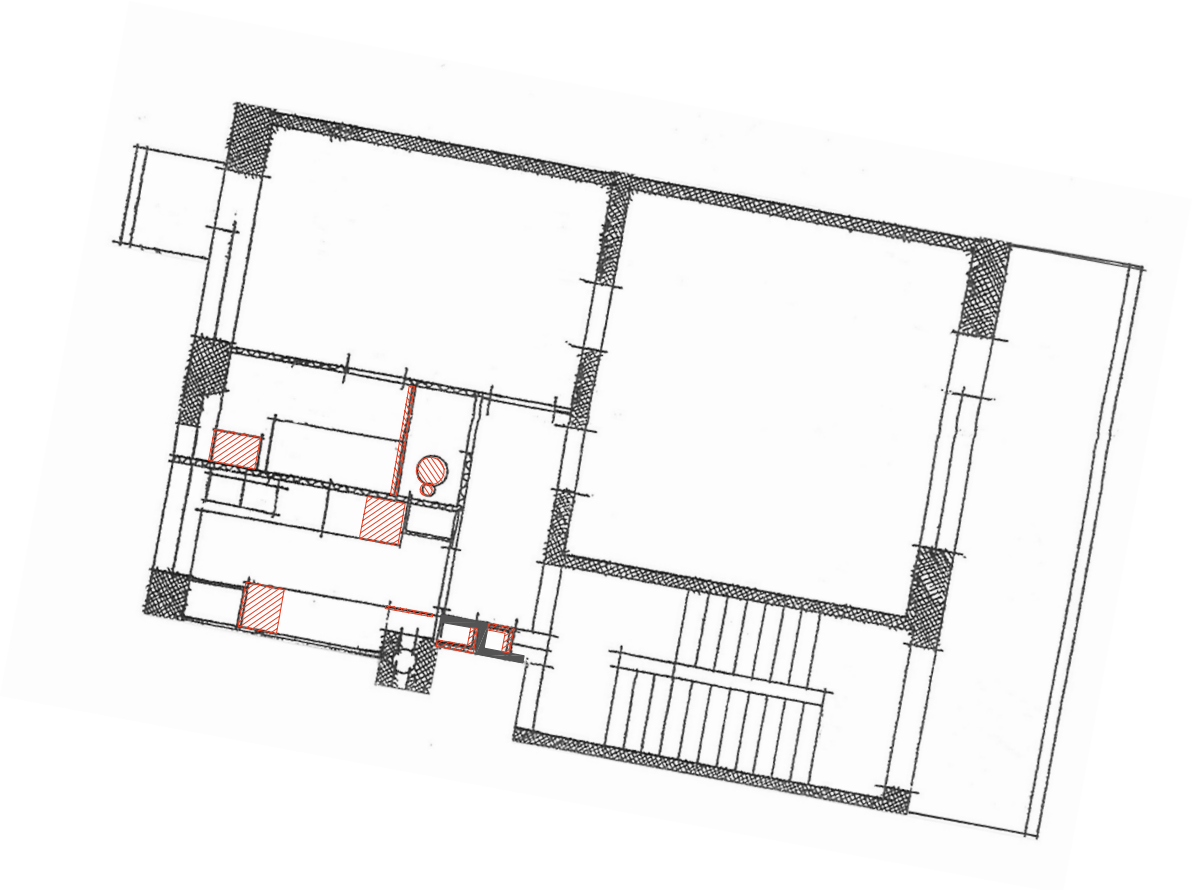

Oprindelige vægge, der ikke er angivet på tegningen.

Oprindelige vægge, der senere er blevet fjernet.

Senere tilføjelser

Originalt inventar i bad og køkken, der ikke er angivet på tegningen.

Vægge der aldrig er blevet opført **og/eller** originale elementer i køkken og bad som senere er fjernet.

STRANDVEJEN NR. 419, 2. TV.

Registrering udført den 11. september 2006

Køkken

	Ja	Nej
Originalt bræddegulv	Parket	
Originale vægfliser	☐	☒
Pudsede vægge	☒	☐
Pudset loft	☒	☐
Original dør	☐	☒
Originalt dørgreb	☐	☒
Originale gerichter	☒	☐
Originale skabselementer	☐	☒
Originale skabsgreb	☐	☒
Original stålbordplade	☐	☒
Original træbordplade	☐	☒
Originalt armatur	☐	☒
Original stænkplade i stål	☐	☒
Original vinduesplade i stål	☐	☒
Original radiator	☐	☒

Væsentlige ændringer
Det oprindelige køkken er erstattet af et nyt med enkelte overskabe.
Den originale låge til affaldsskakten er bibeholdt.

Badeværelse

Originalt gulv	☒	☐
Originale vægfliser	☒	☐
Pudsede vægge	☒	☐
Pudset loft	☐	☒
Originale døre	☒	☐
Originale dørgreb	☒	☐
Original hulkehl	☒	☐
Originale gerichter	☒	☐
Original sanitet	☐	☒
Originalt badekar	☒	☐
Original sæbeskål	☒	☐
Original toiletrulleholder	☒	☐
Originale armaturer	☐	☒
Original radiator	☐	☒
Original håndklædestang	☐	☒

Væsentlige ændringer
Nedhængt loft.
Døren til soveværelset er blændet. Fliserne fremstår her i en anden hvidlig nuance. Tilsvarende er tre fliser bag toilettet udskiftet.
Enkelte gulvfliser er udskiftet ved håndvasken. Farvenuancen er også her forskellig fra den oprindelige.

Stue

	Ja	Nej
Originalt gulv	☒	☐
Originale døre	☒	☐
Originale dørgreb	☒	☐
Originale fodpaneler	☒	☐
Originale gerichter	☒	☐
Originale vinduesgerichter og -hylder/reol	☒	☐

Soveværelse

Originalt gulv	☐	☒
Originale døre	☒	☐
Originale dørgreb	☒	☐
Originale fodpaneler	☐	☒
Originale gerichter	☒	☐
Originalt indbyggede skabe	☐	☒
Originale vinduesgerichter og -hylder/reol	☒	☐

Entré

Originalt gulv	☐	☒
Originalt indgangsparti	☒	☐
Originale døre	☒	☐
Originale dørgreb	☒	☐
Originale fodpaneler	☒	☐
Originale gerichter	☒	☐
Originalt indbyggede skabe	☒	☐

Væsentlige ændringer
Vinduespartiet i soveværelset har vinduesgerichter, men ingen hylder/reol. Nyere parketgulv.
Som overgang mellem væg og loft er der både i stuen og soveværelset placeret en liste, som i sit formsprog har en vis lighed med dørgerichterne.
Alle døre er hvidmalede.

Registrering udført af
Varmings Tegnestue Kronprinsessegade 8 1306 København K
Telefon 33 11 22 13 Fax 33118184 mail@varmings-tegnesstue.dk

BELLAVISTA

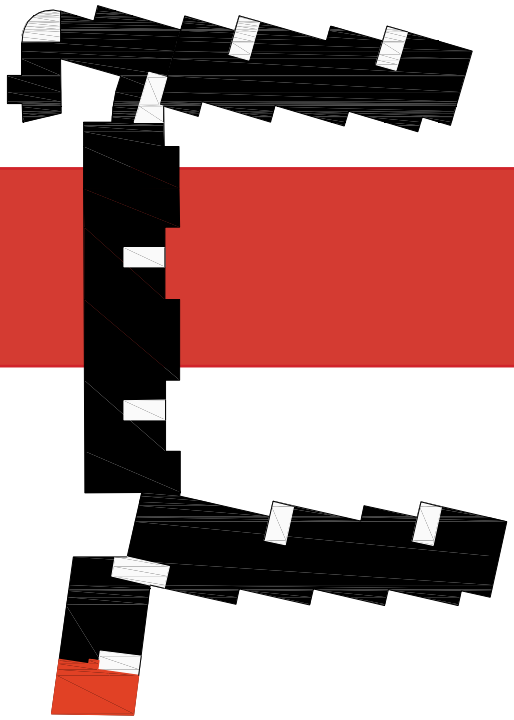

3. Etage

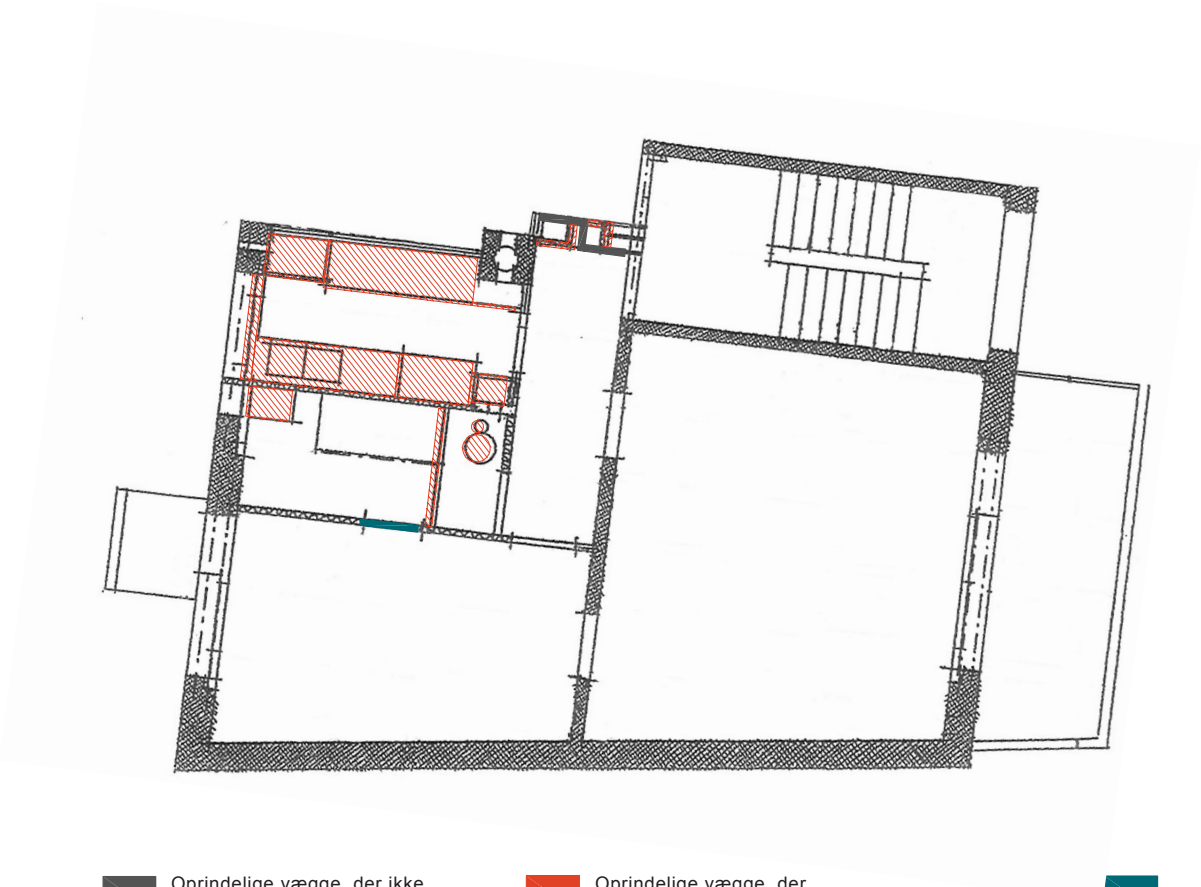

Oprindelige vægge, der ikke er angivet på tegningen.

Oprindelige vægge, der senere er blevet fjernet.

Senere tilføjelser

Originalt inventar i bad og køkken, der ikke er angivet på tegningen.

Vægge der aldrig er blevet opført **og/eller** originale elementer i køkken og bad som senere er fjernet.

STRANDVEJEN NR. 419, 2. TH.

Registrering udført den 11. september 2006

Køkken

	Ja	Nej
Originalt bræddegulv	Linolium/vinyl	
Originale vægfliser	☒	☐
Pudsede vægge	☒	☐
Pudset loft	☒	☐
Original dør	☒	☐
Originalt dørgreb	☒	☐
Originale gerichter	☒	☐
Originale skabselementer	☒	☐
Originale skabsgreb	☐	☒
Original stålbordplade	☒	☐
Original træbordplade	☐	☒
Originalt armatur	☒	☐
Original stænkplade i stål	☐	☒
Original vinduesplade i stål	☒	☐
Original radiator	☒	☐

Væsentlige ændringer
Skabselementerne under stålbordpladen er originale, hvorimod underskabene på den anden langvæg er udskiftet. Der er en formmæssig sammenhæng mellem de originale og de senere tilkomne skabselementer, selvom profilet er et andet. Køkkenet er desuden suppleret med overskabe langs den ene væg.
Den originale låge til affaldsskakten er bibeholdt.
Ligeledes er den originale rørføring gennem væg bibeholdt, men blandingsbatteriet udskiftet.

Badeværelse

Originalt gulv	☒	☐
Originale vægfliser	☒	☐
Pudsede vægge	☒	☐
Pudset loft	☒	☐
Originale døre	☒	☐
Originale dørgreb	☒	☐
Original hulkehl	☒	☐
Originale gerichter	☒	☐
Original sanitet	☐	☒
Originalt badekar	☒	☐
Original sæbeskål	☐	☒
Original toiletrulleholder	☒	☐
Originale armaturer	☐	☒
Original radiator	☒	☐
Original håndklædestang	☒	☐

Væsentlige ændringer
Den originale sæbeskål er erstattet af en anden og mindre sæbeskål, der også er indmuret.
Den nedeste række vægfliser langs badekarret er udskiftet. Både flisens farvenuance og fugens bredde er en anden end i resten af rummet.
Døren til soveværelset er bibeholdt.

Stue

	Ja	Nej
Originalt gulv	☒	☐
Originale døre	☒	☐
Originale dørgreb	☒	☐
Originale fodpaneler	☒	☐
Originale gerichter	☒	☐
Originale vinduesgerichter og -hylder/reol	☒	☐

Soveværelse

Originalt gulv	☒	☐
Originale døre	☒	☐
Originale dørgreb	☒	☐
Originale fodpaneler	☒	☐
Originale gerichter	☒	☐
Originalt indbyggede skabe	☐	☒
Originale vinduesgerichter og -hylder/reol	☒	☐

Entré

Originalt gulv	☒	☐
Originalt indgangsparti	☒	☐
Originale døre	☒	☐
Originale dørgreb	☒	☐
Originale fodpaneler	☒	☐
Originale gerichter	☒	☐
Originalt indbyggede skabe	☒	☐

Væsentlige ændringer
De indbyggede skabe i soveværelset er ikke oprindelige, men placeringen og opbygningen er principielt den samme som ved de originale skabe.
I entréen er lågen på det indbyggede skab udskiftet.
I stuen er vinduespladen beklædt med en tynd masonitplade.
Som overgang mellem væg og loft er der både i stue og soveværelse placeret en liste, som i sit formsprog har en vis lighed med dørgerichterne.

Registrering udført af
Varmings Tegnestue Kronprinsessegade 8 1306 København K
Telefon 33 11 22 13 Fax 33118184 mail@varmings-tegnesstue.dk

BELLAVISTA

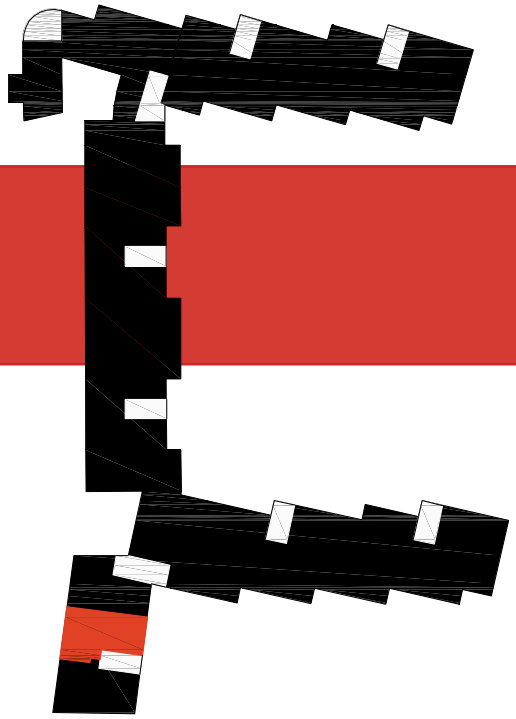

3. Etage

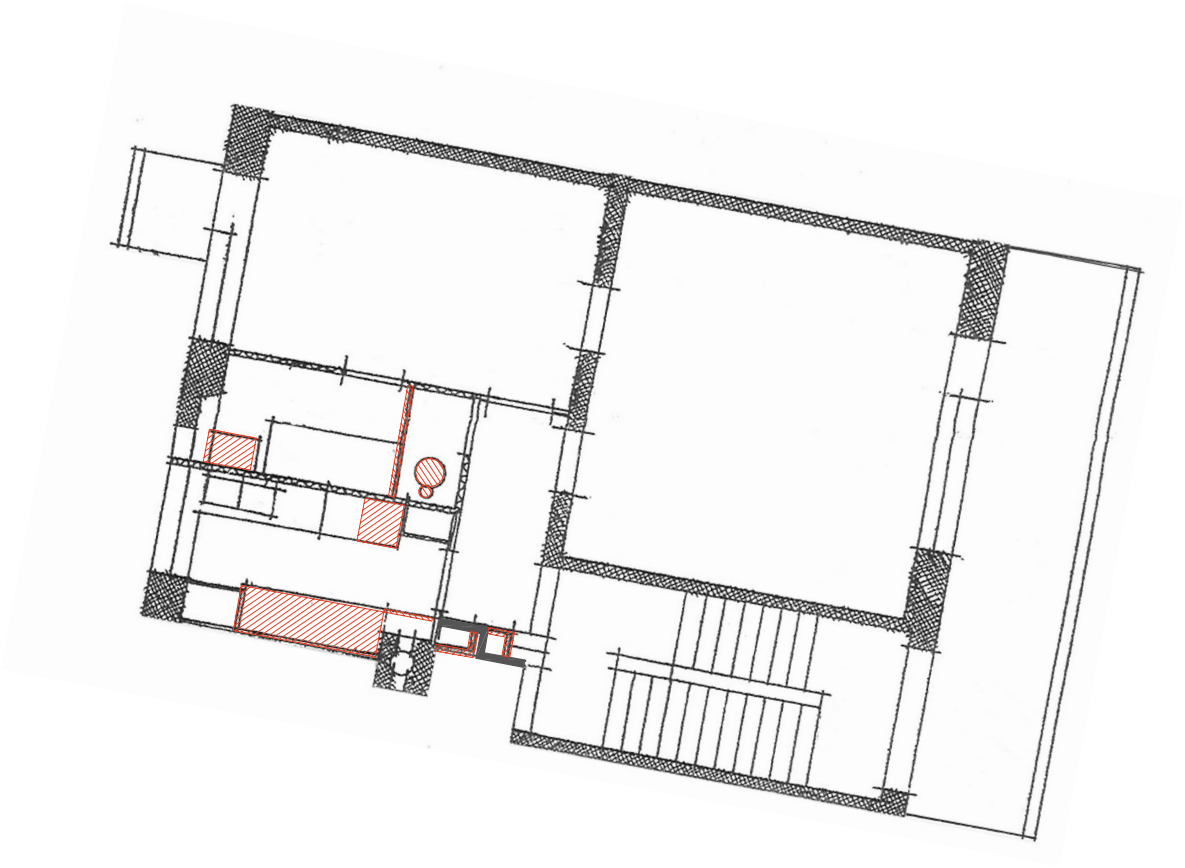

Oprindelige vægge, der ikke er angivet på tegningen.

Oprindelige vægge, der senere er blevet fjernet.

Senere tilføjelser

Originalt inventar i bad og køkken, der ikke er angivet på tegningen.

Vægge der aldrig er blevet opført **og/eller** originale elementer i køkken og bad som senere er fjernet.

STRANDVEJEN NR. 421, ST. TV.

Registrering udført den 18. august 2006

Køkken

	Ja	Nej
Originalt bræddegulv	Linolium/vinyl	
Originale vægfliser	☒	☐
Pudsede vægge	☐	☒
Pudset loft	☒	☐
Original dør	☒	☐
Originalt dørgreb	☒	☐
Originale gerichter	☒	☐
Originale skabselementer	☒	☐
Originale skabsgreb	☐	☒
Original stålbordplade	☒	☐
Original træbordplade	☐	☒
Originalt armatur	☒	☐
Original stænkplade i stål	☐	☒
Original vinduesplade i stål	☒	☐
Original radiator	☒	☐

Væsentlige ændringer
Skabselementerne er blevet suppleret med nyere overskabe på ydervæg og bordpladen på denne væg er blevet skiftet ud til en ny i linolium.
Et enkelt højskab er fjernet for at gøre plads til et køle-/fryseskab.
Den oprindelige rørføring gennem væg er bibeholdt, men blandingsbatteriet udskiftet.

Badeværelse

Originalt gulv	☒	☐
Originale vægfliser	☒	☐
Pudsede vægge	☒	☐
Pudset loft	☒	☐
Originale døre	☒	☐
Originale dørgreb	☒	☐
Original hulkehl	☒	☐
Originale gerichter	☒	☐
Original sanitet	☐	☒
Originalt badekar	☒	☐
Original sæbeskål	☒	☐
Original toiletrulleholder	☒	☐
Originale armaturer	☐	☒
Original radiator	☒	☐
Original håndklædestang	☒	☐

Væsentlige ændringer
Badeværelset fremstår meget intakt, men som i mange af de øvrige lejligheder er sanitet og armatur med tiden udskiftet.
Døren til soveværelset er bibeholdt.

Stue

	Ja	Nej
Originalt gulv	☒	☐
Originale døre	☐	☒
Originale dørgreb	☐	☒
Originale fodpaneler	☒	☐
Originale gerichter	☒	☐
Originale vinduesgerichter og -hylder/reol	☒	☐

Soveværelse

Originalt gulv	☐	☐
Originale døre	☒	☐
Originale dørgreb	☒	☐
Originale fodpanler	☒	☐
Originale gerichter	☒	☐
Originalt indbyggede skabe	☒	☐
Originale vinduesgerichter og -hylder/reol	☒	☐

Entré

Originalt gulv	Gulvtæppe	
Originalt indgangsparti	☒	☐
Originale døre	☒	☐
Originale dørgreb	☒	☐
Originale fodpaneler	☒	☐
Originale gerichter	☒	☐
Originalt indbyggede skabe	☒	☐

Væsentlige ændringer
Døre mellem stue og entre samt mellem stue og soveværelse er fjernet. Ligeså er dørtrinene mellem de enkelte rum.
Et af de indbyggede skabe i soveværelset er delvist fjernet.

Registrering udført af
Varmings Tegnestue Kronprinsessegade 8 1306 København K
Telefon 33 11 22 13 Fax 33118184 mail@varmings-tegnesstue.dk

BELLAVISTA

1. Etage

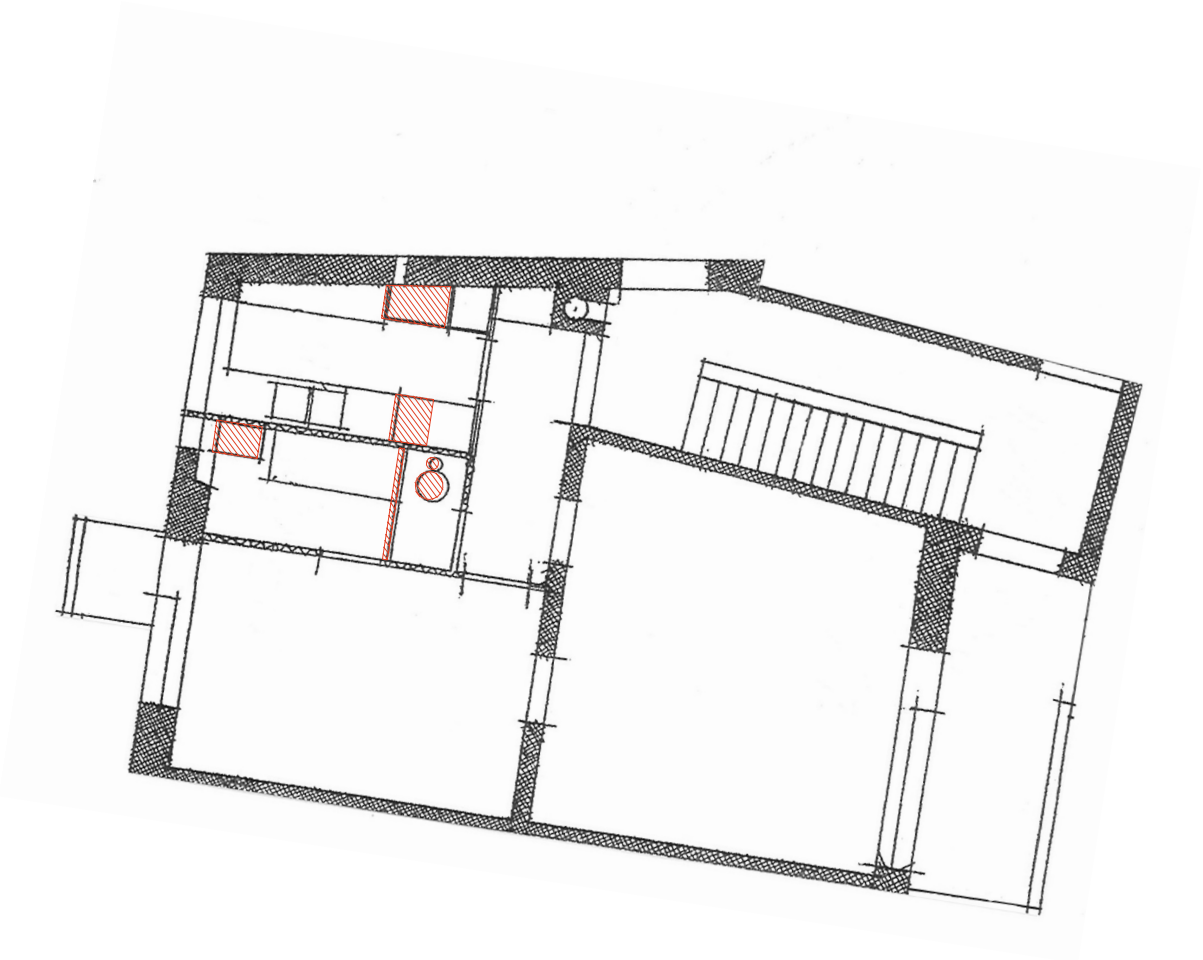

Oprindelige vægge, der ikke er angivet på tegningen.

Oprindelige vægge, der senere er blevet fjernet.

Senere tilføjelser

Originalt inventar i bad og køkken, der ikke er angivet på tegningen.

Vægge der aldrig er blevet opført **og/eller** originale elementer i køkken og bad som senere er fjernet.

STRANDVEJEN NR. 421, ST. TH

Registrering udført den 11. september 2006

Køkken

	Ja	Nej
Originalt bræddegulv	Parket	
Originale vægfliser	☐	☒
Pudsede vægge	☐	☒
Pudset loft	☒	☐
Original dør	☒	☐
Originalt dørgreb	☒	☐
Originale gerichter	☒	☐
Originale skabselementer	☐	☒
Originale skabsgreb	☐	☒
Original stålbordplade	☐	☒
Original træbordplade	☐	☒
Originalt armatur	☐	☒
Original stænkplade i stål	☐	☒
Original vinduesplade i stål	☐	☒
Original radiator	☐	☒

Væsentlige ændringer
Kammer og køkken er slået sammen til et større spise-køkken.
Døren fra kammer til entré er fra køkkenets side blænd-det, hvorimod den stadig fremstår synlig set fra entréen.

Badeværelse

Originalt gulv	☒	☐
Originale vægfliser	☒	☐
Pudsede vægge	☐	☒
Pudset loft	☒	☐
Originale døre	☒	☐
Originale dørgreb	☒	☐
Original hulkehl	☒	☐
Originale gerichter	☒	☐
Original sanitet	☐	☒
Originalt badekar	☒	☐
Original sæbeskål	☒	☐
Original toiletrulleholder	☒	☐
Originale armaturer	☐	☒
Original radiator	☐	☒
Original håndklædestang	☐	☒

Væsentlige ændringer
Døren mellem badeværelse og soveværelse er blændet.
Området er tapetseret.

Stuer

	Ja	Nej
Originale gulve	☒	☐
Originale døre	☒	☐
Original glasdør mellem stuer	☒	☐
Originale dørgreb	☒	☐
Originale fodpaneler	☒	☐
Originale gerichter	☒	☐
Originale vinduesgerichter og -hylder/reol	☒	☐

Soveværelse

Originalt gulv	☒	☐
Originale døre	☒	☐
Originale dørgreb	☒	☐
Originale fodpaneler	☒	☐
Originale gerichter	☒	☐
Originalt indbyggede skabe	☒	☐
Originale vinduesgerichter og -hylder/reol	☒	☐

Kammer (nu: en del af køkkenet)

Originalt gulv	☐	☒
Original dør	☐	☒
Originalt dørgreb	☐	☒
Originale fodpaneler	☐	☒
Originale gerichter	☐	☒
Originalt indbygget skab	☐	☒

Entré

Originalt gulv	☒	☐
Originalt indgangsparti	☒	☐
Originale døre	☒	☐
Originale dørgreb	☒	☐
Originale fodpaneler	☒	☐
Originale gerichter	☒	☐
Originalt indbyggede skabe	☒	☐

Væsentlige ændringer
Kammeret er slået sammen med køkkenet.
I soveværelset er skabselementerne supplerede med et enkelt højskab og nogle overskabe.

Registrering udført af
Varmings Tegnestue Kronprinsessegade 8 1306 København K
Telefon 33 11 22 13 Fax 33118184 mail@varmings-tegnesstue.dk

BELLAVISTA

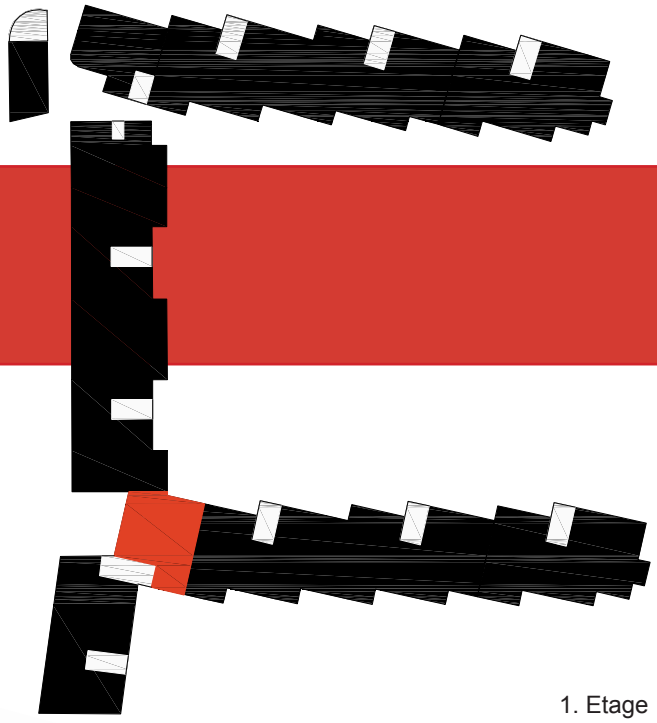

1. Etage

Oprindelige vægge, der ikke er angivet på tegningen.

Oprindelige vægge, der senere er blevet fjernet.

Senere tilføjelser

Originalt inventar i bad og køkken, der ikke er angivet på tegningen.

Vægge der aldrig er blevet opført **og/eller** originale elementer i køkken og bad som senere er fjernet.

STRANDVEJEN NR. 421, 1. TV.

Registrering udført den

Køkken

	Ja	Nej
Originalt bræddegulv	☐	☐
Originale vægfliser	☐	☐
Pudsede vægge	☐	☐
Pudset loft	☐	☐
Original dør	☐	☐
Originalt dørgreb	☐	☐
Originale gerichter	☐	☐
Originale skabselementer	☐	☐
Originale skabsgreb	☐	☐
Original stålbordplade	☐	☐
Original træbordplade	☐	☐
Originalt armatur	☐	☐
Original stænkplade i stål	☐	☐
Original vinduesplade i stål	☐	☐
Original radiator	☐	☐

Væsentlige ændringer

Badeværelse

Originalt gulv	☐	☐
Originale vægfliser	☐	☐
Pudsede vægge	☐	☐
Pudset loft	☐	☐
Originale døre	☐	☐
Originale dørgreb	☐	☐
Original hulkehl	☐	☐
Originale gerichter	☐	☐
Original sanitet	☐	☐
Originalt badekar	☐	☐
Original sæbeskål	☐	☐
Original toiletrulleholder	☐	☐
Originale armaturer	☐	☐
Original radiator	☐	☐
Original håndklædestang	☐	☐

Væsentlige ændringer

Stue

	Ja	Nej
Originalt gulv	☐	☐
Originale døre	☐	☐
Originale dørgreb	☐	☐
Originale fodpaneler	☐	☐
Originale gerichter	☐	☐
Originale vinduesgerichter og -hylder/reol	☐	☐

Soveværelse

Originalt gulv	☐	☐
Originale døre	☐	☐
Originale dørgreb	☐	☐
Originale fodpaneler	☐	☐
Originale gerichter	☐	☐
Originalt indbyggede skabe	☐	☐
Originale vinduesgerichter og -hylder/reol	☐	☐

Entré

Originalt gulv	☐	☐
Originalt indgangsparti	☐	☐
Originale døre	☐	☐
Originale dørgreb	☐	☐
Originale fodpaneler	☐	☐
Originale gerichter	☐	☐
Originalt indbyggede skabe	☐	☐

Væsentlige ændringer

IKKE BESIGTIGET

Registrering udført af
Varmings Tegnestue Kronprinsessegade 8 1306 København K
Telefon 33 11 22 13 Fax 33118184 mail@varmings-tegnesstue.dk

BELLAVISTA

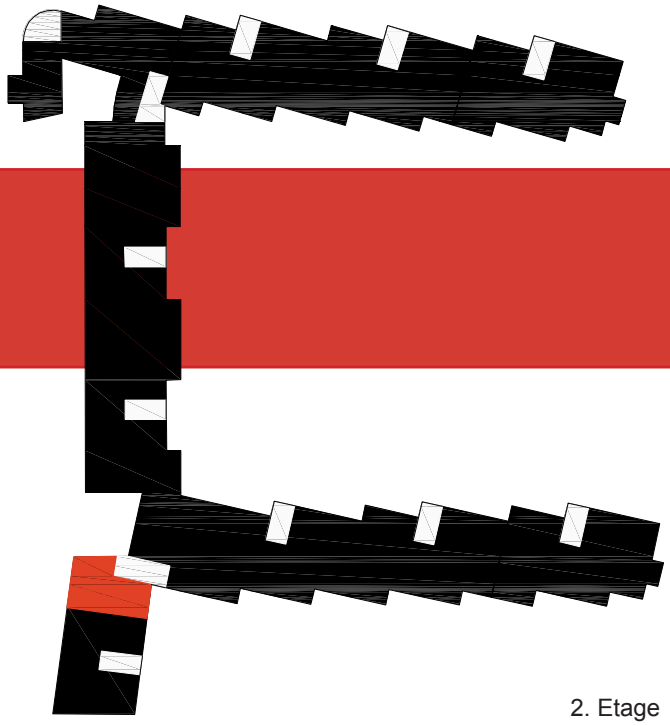

2. Etage

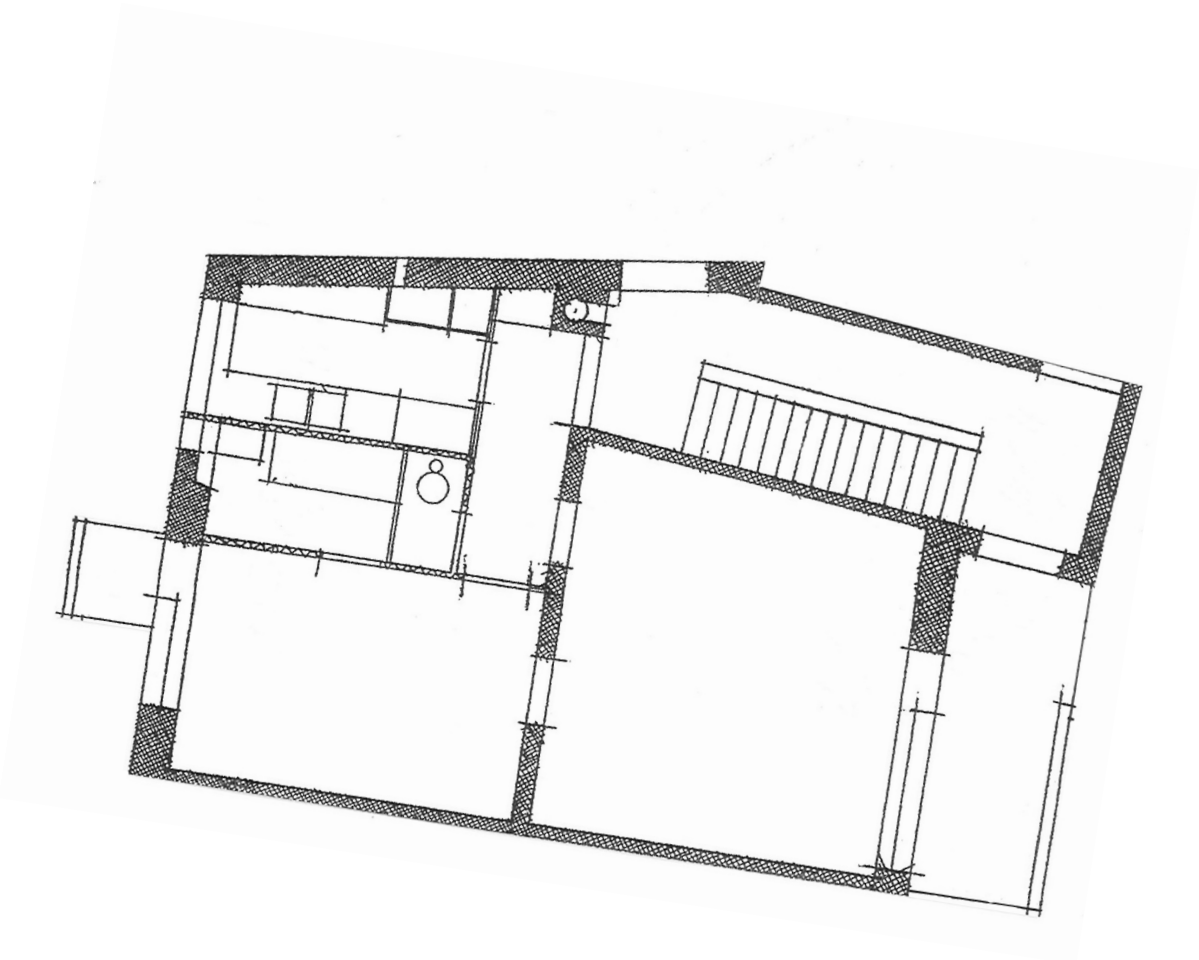

Oprindelige vægge, der ikke er angivet på tegningen.

Oprindelige vægge, der senere er blevet fjernet.

Senere tilføjelser

Originalt inventar i bad og køkken, der ikke er angivet på tegningen.

Vægge der aldrig er blevet opført **og/eller** originale elementer i køkken og bad som senere er fjernet.

STRANDVEJEN NR. 421, 1. TH.

Registrering udført den 11. september 2006

Køkken

	Ja	Nej
Originalt bræddegulv	Kork	
Originale vægfliser	☐	☒
Pudsede vægge	☐	☒
Pudset loft	☒	☐
Original dør	☒	☐
Originalt dørgreb	☒	☐
Originale gerichter	☒	☐
Originale skabselementer	☐	☒
Originale skabsgreb	☐	☒
Original stålbordplade	☐	☒
Original træbordplade	☐	☒
Originalt armatur	☐	☒
Original stænkplade i stål	☐	☒
Original vinduesplade i stål	☐	☒
Original radiator	☐	☒

Væsentlige ændringer
Det oprindelige køkken er udskiftet. Det nuværende køkken har overskabe og en mindre spiseplads.

Badeværelse

Originalt gulv	☒	☐
Originale vægfliser	☒	☐
Pudsede vægge	☒	☐
Pudset loft	☒	☐
Originale døre	☒	☐
Originale dørgreb	☒	☐
Original hulkehl	☒	☐
Originale gerichter	☒	☐
Original sanitet	☐	☒
Originalt badekar	☒	☐
Original sæbeskål	☐	☒
Original toiletrulleholder	☒	☐
Originale armaturer	☐	☒
Original radiator	☒	☐
Original håndklædestang	☐	☒

Væsentlige ændringer
Døren til soveværelset er blændet. En smal reol er indbygget på stedet.
Sæbeskålen er fjernet og hullet er retableret med fliser i samme proportioner, men med en anden farvenuance.

Stuer

	Ja	Nej
Originale gulve	☒	☐
Originale døre	☒	☐
Original glasdør mellem stuer	☐	☒
Originale dørgreb	☒	☐
Originale fodpaneler	☒	☐
Originale gerichter	☒	☐
Originale vinduesgerichter og -hylder/reol	☒	☐

Soveværelse

Originalt gulv	☒	☐
Originale døre	☒	☐
Originale dørgreb	☒	☐
Originale fodpaneler	☒	☐
Originale gerichter	☒	☐
Originalt indbyggede skabe	☒	☐
Originale vinduesgerichter og -hylder/reol	☒	☐

Kammer

Originalt gulv	Gulvtæppe	
Original dør	☒	☐
Originalt dørgreb	☒	☐
Originale fodpaneler	☒	☐
Originale gerichter	☒	☐
Originalt indbygget skab	☐	☒

Entré

Originalt gulv	☐	☒
Originalt indgangsparti	☒	☐
Originale døre	☒	☐
Originale dørgreb	☒	☐
Originale fodpaneler	☒	☐
Originale gerichter	☒	☐
Originalt indbyggede skabe	☒	☐

Væsentlige ændringer
Reolen under vinduespladen i den lille stue er suppleret med en låge, mens hylderne i den tilsvarende reol i soveværelset er fjernet.
Som overgang mellem væg og loft er der både i stuer og soveværelse placeret en liste, som i sit formsprog har en vis lighed med dørgerichterne.
Alle døre er hvidmalede.

Registrering udført af
Varmings Tegnestue Kronprinsessegade 8 1306 København K
Telefon 33 11 22 13 Fax 33118184 mail@varmings-tegnesstue.dk

BELLAVISTA

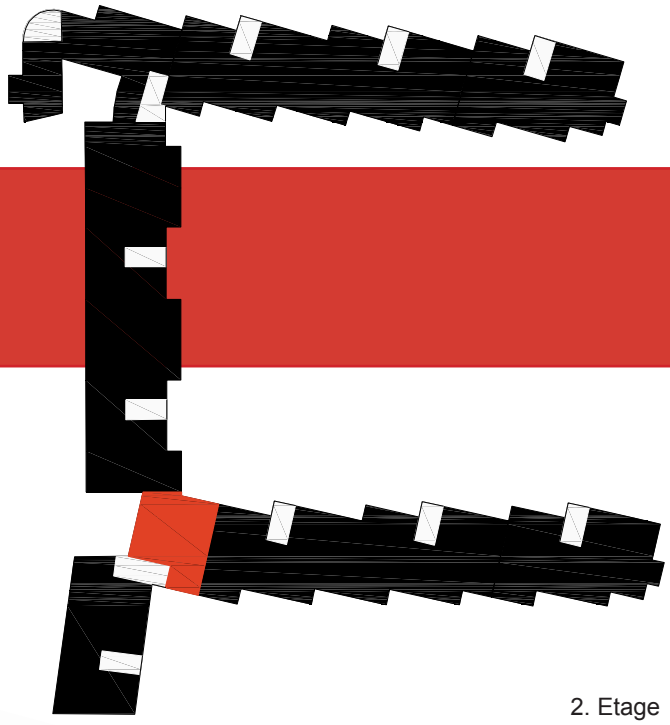

2. Etage

Oprindelige vægge, der ikke er angivet på tegningen.

Oprindelige vægge, der senere er blevet fjernet.

Senere tilføjelser

Originalt inventar i bad og køkken, der ikke er angivet på tegningen.

Vægge der aldrig er blevet opført **og/eller** originale elementer i køkken og bad som senere er fjernet.

STRANDVEJEN NR. 421, 2. TV.

Registrering udført den

Køkken

	Ja	Nej
Originalt bræddegulv	☐	☐
Originale vægfliser	☐	☐
Pudsede vægge	☐	☐
Pudset loft	☐	☐
Original dør	☐	☐
Originalt dørgreb	☐	☐
Originale gerichter	☐	☐
Originale skabselementer	☐	☐
Originale skabsgreb	☐	☐
Original stålbordplade	☐	☐
Original træbordplade	☐	☐
Originalt armatur	☐	☐
Original stænkplade i stål	☐	☐
Original vinduesplade i stål	☐	☐
Original radiator	☐	☐

Væsentlige ændringer

Badeværelse

Originalt gulv	☐	☐
Originale vægfliser	☐	☐
Pudsede vægge	☐	☐
Pudset loft	☐	☐
Originale døre	☐	☐
Originale dørgreb	☐	☐
Original hulkehl	☐	☐
Originale gerichter	☐	☐
Original sanitet	☐	☐
Originalt badekar	☐	☐
Original sæbeskål	☐	☐
Original toiletrulleholder	☐	☐
Originale armaturer	☐	☐
Original radiator	☐	☐
Original håndklædestang	☐	☐

Væsentlige ændringer

Stue

	Ja	Nej
Originalt gulv	☐	☐
Originale døre	☐	☐
Originale dørgreb	☐	☐
Originale fodpaneler	☐	☐
Originale gerichter	☐	☐
Originale vinduesgerichter og -hylder/reol	☐	☐

Soveværelse

Originalt gulv	☐	☐
Originale døre	☐	☐
Originale dørgreb	☐	☐
Originale fodpaneler	☐	☐
Originale gerichter	☐	☐
Originalt indbyggede skabe	☐	☐
Originale vinduesgerichter og -hylder/reol	☐	☐

Entré

Originalt gulv	☐	☐
Originalt indgangsparti	☐	☐
Originale døre	☐	☐
Originale dørgreb	☐	☐
Originale fodpaneler	☐	☐
Originale gerichter	☐	☐
Originalt indbyggede skabe	☐	☐

Væsentlige ændringer

IKKE BESIGTIGET

Registrering udført af
Varmings Tegnestue Kronprinsessegade 8 1306 København K
Telefon 33 11 22 13 Fax 33118184 mail@varmings-tegnesstue.dk

BELLAVISTA

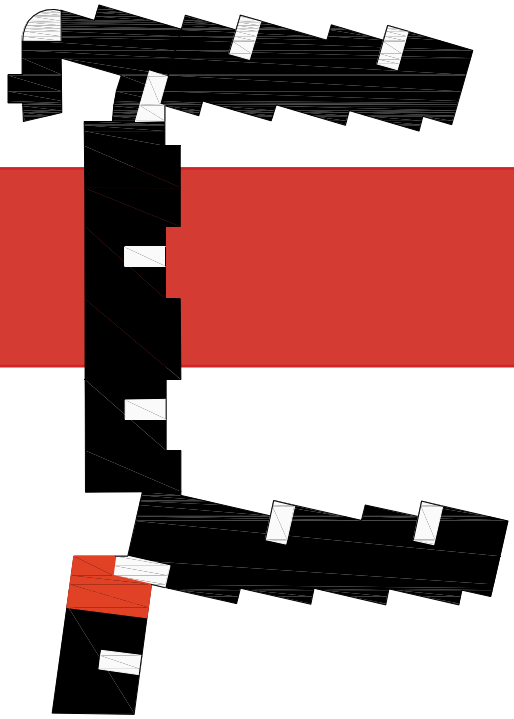

3. Etage

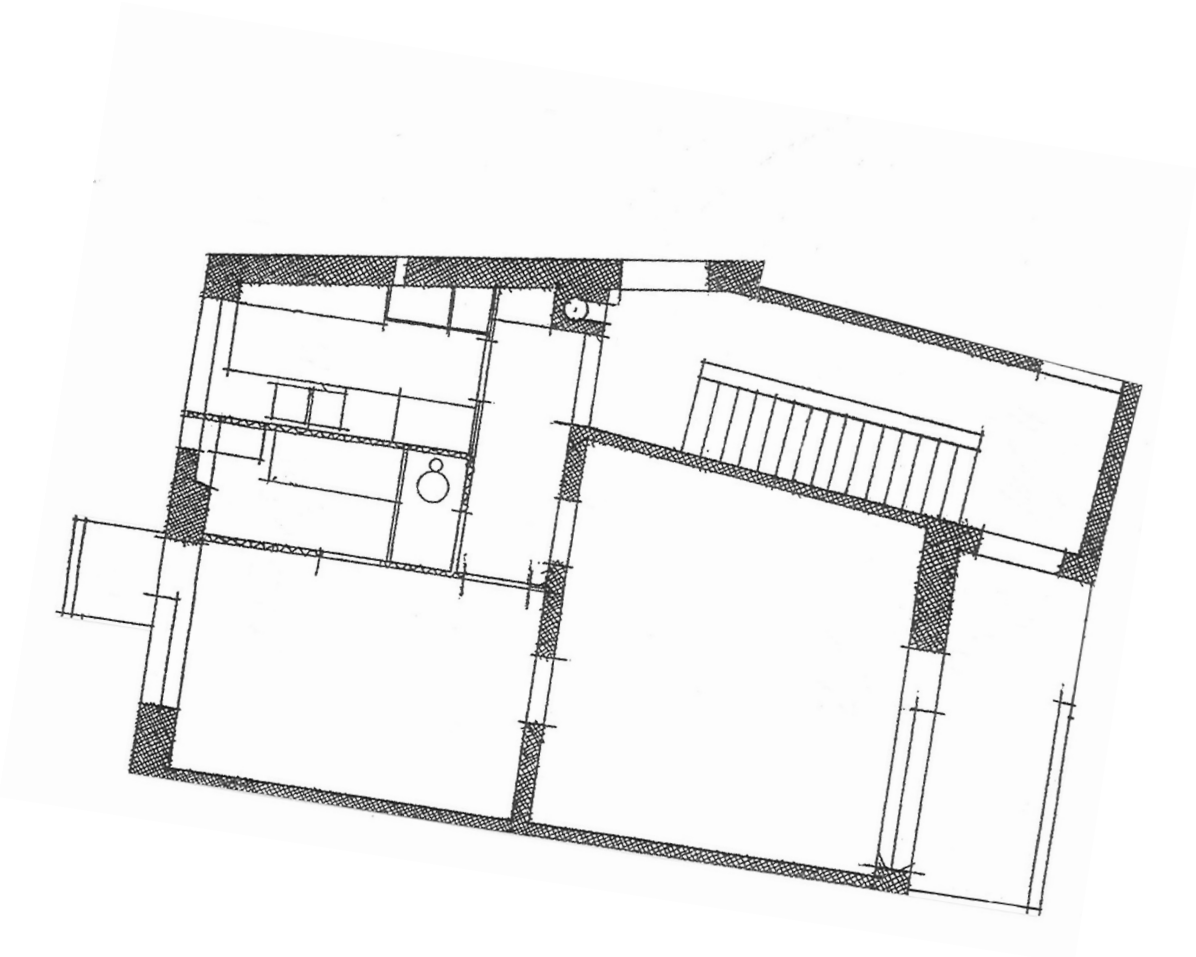

Oprindelige vægge, der ikke er angivet på tegningen.

Oprindelige vægge, der senere er blevet fjernet.

Senere tilføjelser

Originalt inventar i bad og køkken, der ikke er angivet på tegningen.

Vægge der aldrig er blevet opført **og/eller** originale elementer i køkken og bad som senere er fjernet.

STRANDVEJEN NR. 421, 2. TH.

Registrering udført den

Køkken

	Ja	Nej
Originalt bræddegulv	☐	☐
Originale vægfliser	☐	☐
Pudsede vægge	☐	☐
Pudset loft	☐	☐
Original dør	☐	☐
Originalt dørgreb	☐	☐
Originale gerichter	☐	☐
Originale skabselementer	☐	☐
Originale skabsgreb	☐	☐
Original stålbordplade	☐	☐
Original træbordplade	☐	☐
Originalt armatur	☐	☐
Original stænkplade i stål	☐	☐
Original vinduesplade i stål	☐	☐
Original radiator	☐	☐

Væsentlige ændringer

Badeværelse

Originalt gulv	☐	☐
Originale vægfliser	☐	☐
Pudsede vægge	☐	☐
Pudset loft	☐	☐
Originale døre	☐	☐
Originale dørgreb	☐	☐
Original hulkehl	☐	☐
Originale gerichter	☐	☐
Original sanitet	☐	☐
Originalt badekar	☐	☐
Original sæbeskål	☐	☐
Original toiletrulleholder	☐	☐
Originale armaturer	☐	☐
Original radiator	☐	☐
Original håndklædestang	☐	☐

Væsentlige ændringer

Stuer

	Ja	Nej
Originale gulve	☐	☐
Originale døre	☐	☐
Original glasdør mellem stuer	☐	☐
Originale dørgreb	☐	☐
Originale fodpaneler	☐	☐
Originale gerichter	☐	☐
Originale vinduesgerichter og -hylder/reol	☐	☐

Soveværelse

Originalt gulv	☐	☐
Originale døre	☐	☐
Originale dørgreb	☐	☐
Originale fodpaneler	☐	☐
Originale gerichter	☐	☐
Originalt indbyggede skabe	☐	☐
Originale vinduesgerichter og -hylder/reol	☐	☐

Kammer

Originalt gulv	☐	☐
Original dør	☐	☐
Originalt dørgreb	☐	☐
Originale fodpaneler	☐	☐
Originale gerichter	☐	☐
Originalt indbygget skab	☐	☐

Entré

Originalt gulv	☐	☐
Originalt indgangsparti	☐	☐
Originale døre	☐	☐
Originale dørgreb	☐	☐
Originale fodpaneler	☐	☐
Originale gerichter	☐	☐
Originalt indbyggede skabe	☐	☐

Væsentlige ændringer

IKKE BESIGTIGET

Registrering udført af
Varmings Tegnestue Kronprinsessegade 8 1306 København K
Telefon 33 11 22 13 Fax 33118184 mail@varmings-tegnesstue.dk

BELLAVISTA

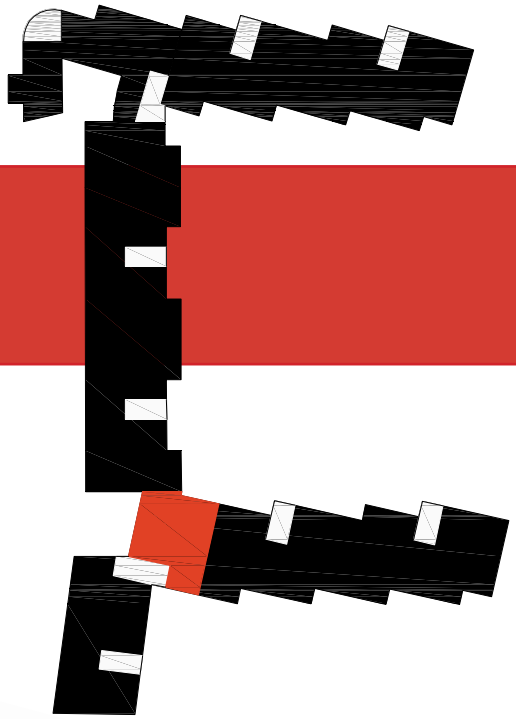

3. Etage

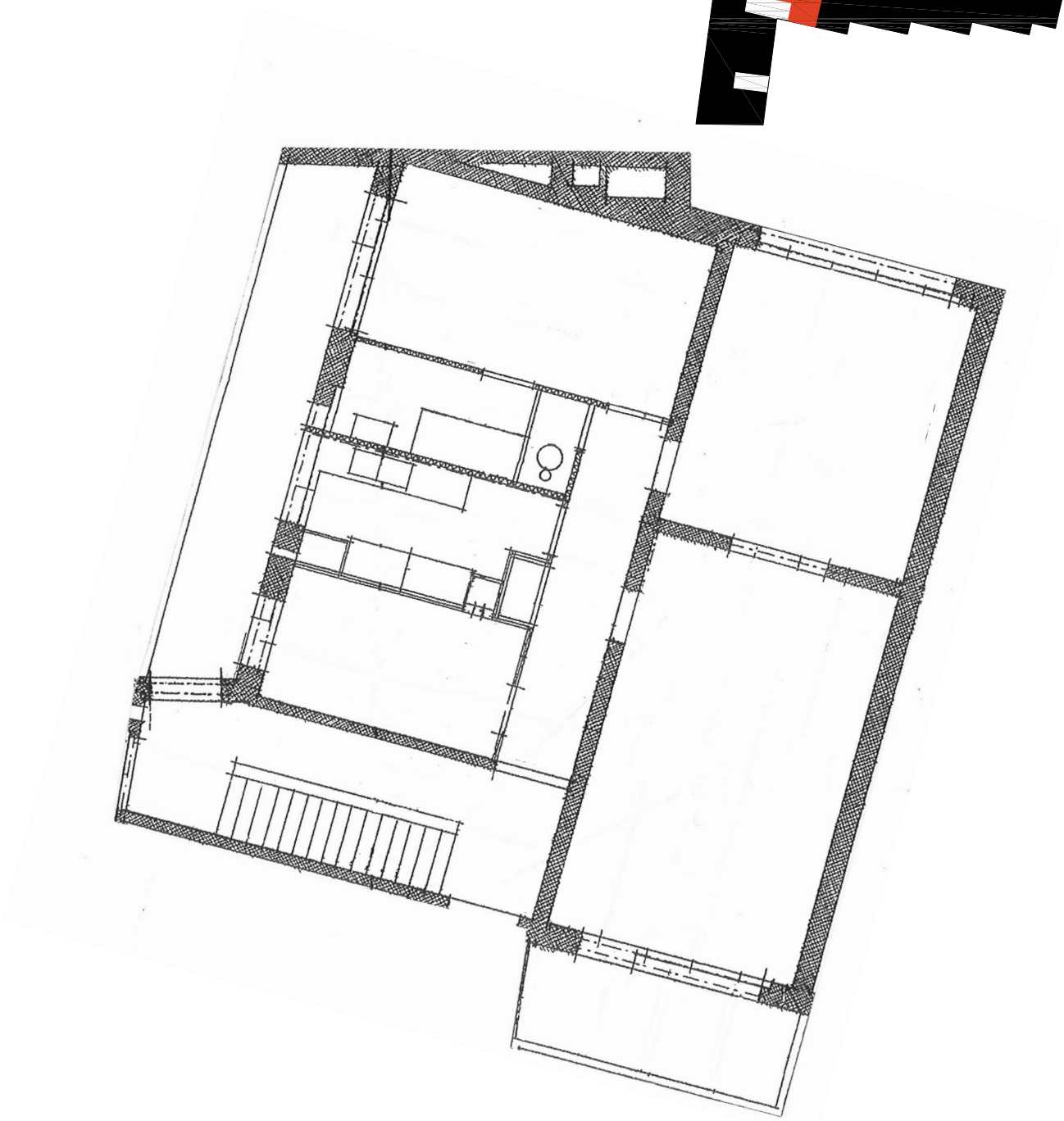

Oprindelige vægge, der ikke er angivet på tegningen.

Oprindelige vægge, der senere er blevet fjernet.

Senere tilføjelser

Originalt inventar i bad og køkken, der ikke er angivet på tegningen.

Vægge der aldrig er blevet opført **og/eller** originale elementer i køkken og bad som senere er fjernet.

STRANDVEJEN NR. 423, STUEN

Registrering udført den 12. september 2006

Køkken

	Ja	Nej
Originalt bræddegulv	Linolium/vinyl	
Originale vægfliser	☐	☒
Pudsede vægge	☒	☐
Pudset loft	☒	☐
Original dør	☒	☐
Originalt dørgreb	☒	☐
Originale gerichter	☒	☐
Originale skabselementer	☐	☒
Originale skabsgreb	☐	☒
Original stålbordplade	☐	☒
Original træbordplade	☐	☒
Originalt armatur	☐	☒
Original stænkplade i stål	☐	☒
Original vinduesplade i stål	☐	☒
Original radiator	☐	☒

Væsentlige ændringer
Kammer og køkken er slået sammen til et større spisekøkken.
Fodpanelerne i det oprindelige kammer er delvist bevaret, ligeså radiatoren.

Badeværelse

Originalt gulv	☐	☒
Originale vægfliser	☐	☒
Pudsede vægge	☒	☐
Pudset loft	☒	☐
Originale døre	☒	☐
Originale dørgreb	☒	☐
Original hulkehl	☐	☒
Originale gerichter	☒	☐
Original sanitet	☐	☒
Originalt badekar	☐	☒
Original sæbeskål	☒	☐
Original toiletrulleholder	☒	☐
Originale armaturer	☐	☒
Original radiator	☐	☒
Original håndklædestang	☐	☒

Væsentlige ændringer
Nyere badeværelse, hvor sæbeskål og toiletrulleholder er genbrugt.
Døren til soveværelset er blændet.

Stuer

	Ja	Nej
Originale gulve	☒	☐
Originale døre	☒	☐
Original glasdør mellem stuer	☒	☐
Originale dørgreb	☒	☐
Originale fodpaneler	☒	☐
Originale gerichter	☒	☐
Originale vinduesgerichter og -hylder/reol	☒	☐

Soveværelse

Originalt gulv	☒	☐
Originale døre	☒	☐
Originale dørgreb	☒	☐
Originale fodpaneler	☒	☐
Originale gerichter	☒	☐
Originalt indbyggede skabe	☒	☐
Originale vinduesgerichter og -hylder/reol	☒	☐

Kammer (nu: en del af køkkenet)

Originalt gulv	☐	☒
Original dør	☒	☐
Originalt dørgreb	☒	☐
Originale fodpaneler	☒	☐
Originale gerichter	☒	☐
Originalt indbygget skab	☐	☒

Entré

Originalt gulv	☒	☐
Originalt indgangsparti	☒	☐
Originale døre	☒	☐
Originale dørgreb	☒	☐
Originale fodpaneler	☒	☐
Originale gerichter	☒	☐
Originalt indbyggede skabe	☒	☐

Væsentlige ændringer
Som den eneste lejlighed har denne tre stuer. Den bagerste stue er indrettet med en skabsvæg, der er original, og som i sit udtryk svarer til de indbyggede skabe i soveværelset.
Både de indbyggede skabe i soveværelse og stue har supplerende overskabe.
Lejligheden har flere originale stikkontakter.
Lejligheden har bræddegulv i entré og soveværelse og parketgulv i stuerne.

Registrering udført af
Varmings Tegnestue Kronprinsessegade 8 1306 København K
Telefon 33 11 22 13 Fax 33118184 mail@varmings-tegnesstue.dk

BELLAVISTA

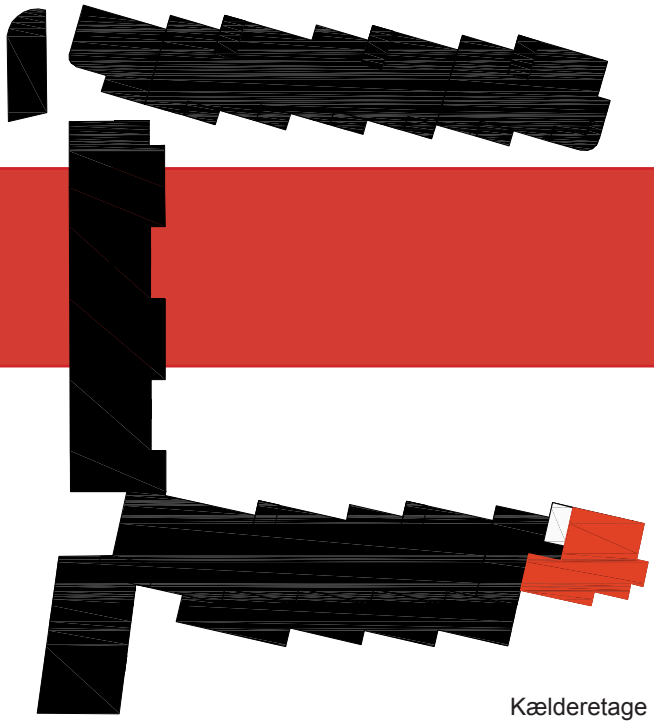

Kælderetage

Oprindelige vægge, der ikke er angivet på tegningen.

Oprindelige vægge, der senere er blevet fjernet.

Senere tilføjelser

Originalt inventar i bad og køkken, der ikke er angivet på tegningen.

Vægge der aldrig er blevet opført **og/eller** originale elementer i køkken og bad som senere er fjernet.

STRANDVEJEN NR. 423, 1. TV.

Registrering udført den 11. september 2006

Køkken

	Ja	Nej
Originalt bræddegulv	Parketgulv	
Originale vægfliser	☐	☒
Pudsede vægge	☒	☐
Pudset loft	☒	☐
Original dør	Fjernet	
Originalt dørgreb	Fjernet	
Originale gerichter	☒	☐
Originale skabselementer	☐	☒
Originale skabsgreb	☐	☒
Original stålbordplade	☐	☒
Original træbordplade	☐	☒
Originalt armatur	☐	☒
Original stænkplade i stål	☐	☒
Original vinduesplade i stål	☐	☒
Original radiator	☒	☐

Væsentlige ændringer
Nyere elementkøkken med overskabe placeret langs begge langvægge.

Badeværelse

Originalt gulv	☐	☒
Originale vægfliser	☐	☒
Pudsede vægge	☒	☐
Pudset loft	☐	☒
Originale døre	☒	☐
Originale dørgreb	☒	☐
Original hulkehl	☐	☒
Originale gerichter	☒	☐
Original sanitet	☐	☒
Originalt badekar	☐	☒
Original sæbeskål	☐	☒
Original toiletrulleholder	☐	☒
Originale armaturer	☐	☒
Original radiator	☐	☒
Original håndklædestang	☐	☒

Væsentlige ændringer
Nyere badeværelse med bruseniche.
Døren til soveværelset er blændet.

Stuer

	Ja	Nej
Originale gulve	☒	☐
Originale døre	☒	☐
Original glasdør mellem stuer	Fjernet	
Originale dørgreb	☒	☐
Originale fodpaneler	☒	☐
Originale gerichter	☒	☐
Originale vinduesgerichter og -hylder/reol	☒	☐

Soveværelse

Originalt gulv	Gulvtæppe	
Originale døre	☒	☐
Originale dørgreb	☒	☐
Originale fodpaneler	☒	☐
Originale gerichter	☒	☐
Originalt indbyggede skabe	☐	☒
Originale vinduesgerichter og -hylder/reol	☒	☐

Kammer

Originalt gulv	Gulvtæppe	
Original dør	Fjernet	
Originalt dørgreb	Fjernet	
Originale fodpaneler	☒	☐
Originale gerichter	☒	☐
Originalt indbygget skab	☐	☒

Entré

Originalt gulv	☒	☐
Originalt indgangsparti	☒	☐
Originale døre	☒	☐
Originale dørgreb	☒	☐
Originale fodpaneler	☒	☐
Originale gerichter	☒	☐
Originalt indbyggede skabe	☒	☐

Væsentlige ændringer
Vinduespartiet i soveværelset fremstår som oprindeligt uden indbygget reol.
Begge stuer har mindre løse reposer placeret ovenpå det eksisterende parketgulv.
I stuerne er en mindre liste placeret mellem væg og loft.

Registrering udført af
Varmings Tegnestue Kronprinsessegade 8 1306 København K
Telefon 33 11 22 13 Fax 33118184 mail@varmings-tegnesstue.dk

BELLAVISTA

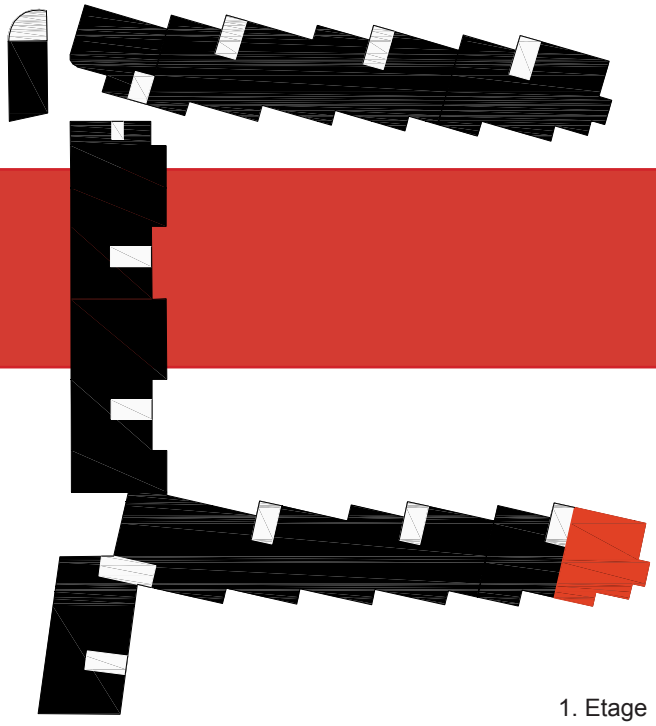

1. Etage

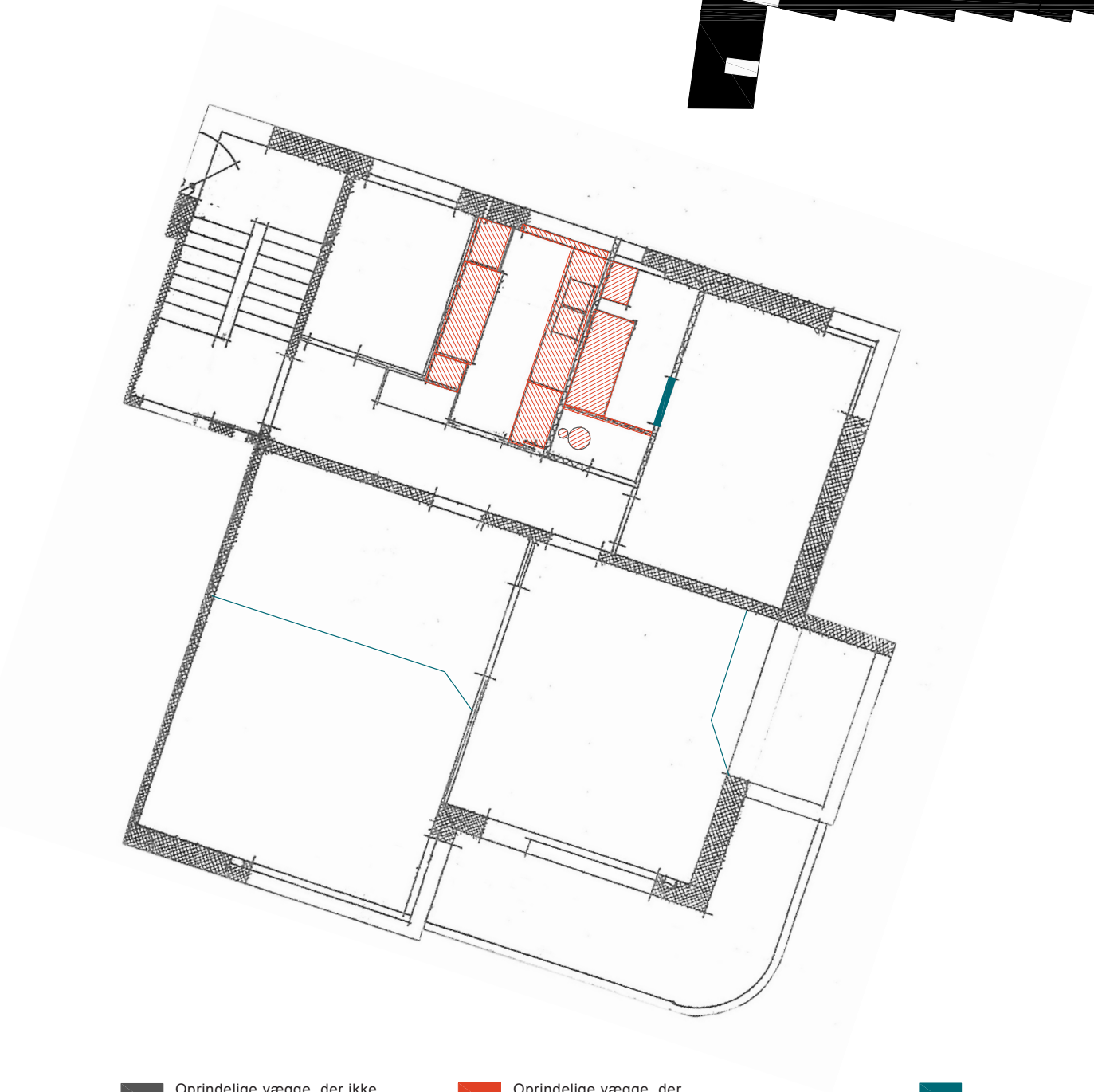

Oprindelige vægge, der ikke er angivet på tegningen.

Oprindelige vægge, der senere er blevet fjernet.

Senere tilføjelser

Originalt inventar i bad og køkken, der ikke er angivet på tegningen.

Vægge der aldrig er blevet opført **og/eller** originale elementer i køkken og bad som senere er fjernet.

STRANDVEJEN NR. 423, 1. TH.

Registrering udført den

Køkken

	Ja	Nej
Originalt bræddegulv	☐	☐
Originale vægfliser	☐	☐
Pudsede vægge	☐	☐
Pudset loft	☐	☐
Original dør	☐	☐
Originalt dørgreb	☐	☐
Originale gerichter	☐	☐
Originale skabselementer	☐	☐
Originale skabsgreb	☐	☐
Original stålbordplade	☐	☐
Original træbordplade	☐	☐
Originalt armatur	☐	☐
Original stænkplade i stål	☐	☐
Original vinduesplade i stål	☐	☐
Original radiator	☐	☐

Væsentlige ændringer

Badeværelse

Originalt gulv	☐	☐
Originale vægfliser	☐	☐
Pudsede vægge	☐	☐
Pudset loft	☐	☐
Originale døre	☐	☐
Originale dørgreb	☐	☐
Original hulkehl	☐	☐
Originale gerichter	☐	☐
Original sanitet	☐	☐
Originalt badekar	☐	☐
Original sæbeskål	☐	☐
Original toiletrulleholder	☐	☐
Originale armaturer	☐	☐
Original radiator	☐	☐
Original håndklædestang	☐	☐

Væsentlige ændringer

Stuer

	Ja	Nej
Originale gulve	☐	☐
Originale døre	☐	☐
Original glasdør mellem stuer	☐	☐
Originale dørgreb	☐	☐
Originale fodpaneler	☐	☐
Originale gerichter	☐	☐
Originale vinduesgerichter og -hylder/reol	☐	☐

Soveværelse

Originalt gulv	☐	☐
Originale døre	☐	☐
Originale dørgreb	☐	☐
Originale fodpaneler	☐	☐
Originale gerichter	☐	☐
Originalt indbyggede skabe	☐	☐
Originale vinduesgerichter og -hylder/reol	☐	☐

Entré

Originalt gulv	☐	☐
Originalt indgangsparti	☐	☐
Originale døre	☐	☐
Originale dørgreb	☐	☐
Originale fodpaneler	☐	☐
Originale gerichter	☐	☐
Originalt indbyggede skabe	☐	☐

Væsentlige ændringer

IKKE BESIGTIGET

Registrering udført af
Varmings Tegnestue Kronprinsessegade 8 1306 København K
Telefon 33 11 22 13 Fax 33118184 mail@varmings-tegnesstue.dk

BELLAVISTA

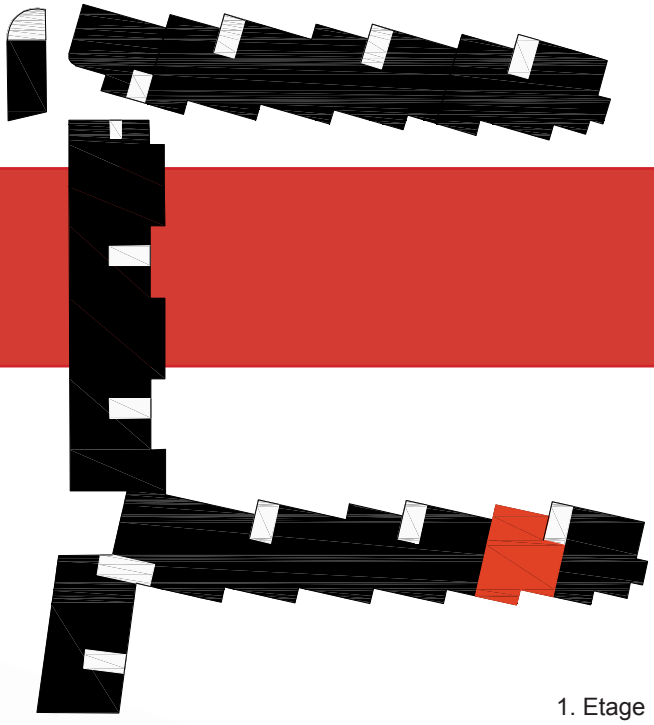

1. Etage

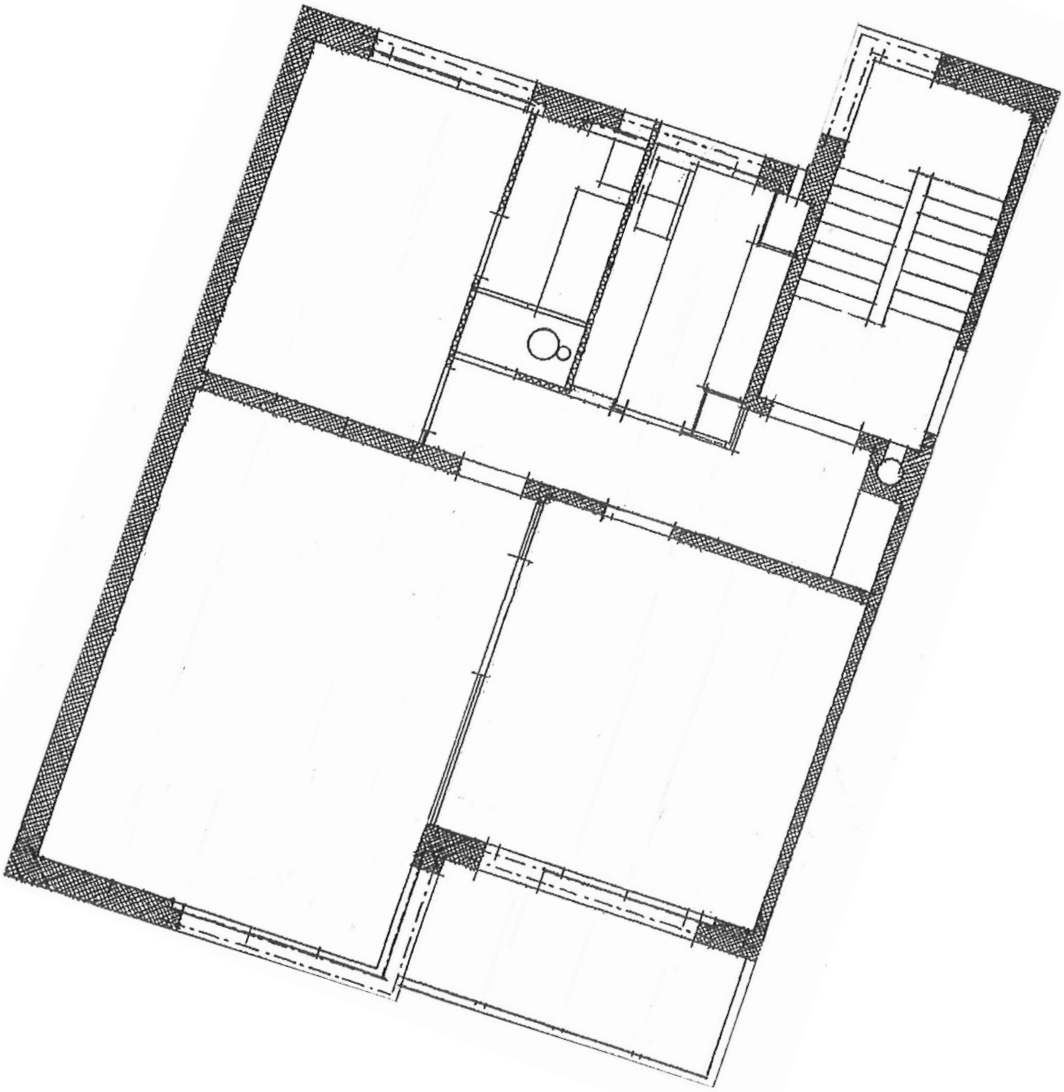

Oprindelige vægge, der ikke er angivet på tegningen.

Oprindelige vægge, der senere er blevet fjernet.

Senere tilføjelser

Originalt inventar i bad og køkken, der ikke er angivet på tegningen.

Vægge der aldrig er blevet opført **og/eller** originale elementer i køkken og bad som senere er fjernet.

STRANDVEJEN NR. 423, 2. TV.

Registrering udført den 12. september 2006

Køkken

	Ja	Nej
Originalt bræddegulv	Linolium/vinyl	
Originale vægfliser	☒	☐
Pudsede vægge	☒	☐
Pudset loft	☒	☐
Original dør	☒	☐
Originalt dørgreb	☒	☐
Originale gerichter	☒	☐
Originale skabselementer	☒	☐
Originale skabsgreb	☐	☒
Original stålbordplade	☒	☐
Original træbordplade	☐	☒
Originalt armatur	☒	☐
Original stænkplade i stål	☒	☐
Original vinduesplade i stål	☒	☐
Original radiator	☒	☐

Væsentlige ændringer
Køkkenet har delvist originale skabselementer, idet skabene under stålbordpladen samt højskabene er originale. Underskabene på væg mod kammer og overskabe på begge langvægge er kommet til senere.
Rørføring gennem væg er original, men blandingsbatteriet er udskiftet.

Badeværelse

Originalt gulv	☒	☐
Originale vægfliser	☒	☐
Pudsede vægge	☒	☐
Pudset loft	☒	☐
Originale døre	☒	☐
Originale dørgreb	☒	☐
Original hulkehl	☒	☐
Originale gerichter	☒	☐
Original sanitet	☐	☒
Originalt badekar	☒	☐
Original sæbeskål	☒	☐
Original toiletrulleholder	☒	☐
Originale armaturer	☐	☒
Original radiator	☒	☐
Original håndklædestang	☒	☐

Væsentlige ændringer
Der er ingen direkte adgang til soveværelset. Da både hulkehl og vægfliser fremstår uden antydning af en dørblænding, er døren enten blevet blændet ganske tidligt, eller også har der aldrig været en dør mellem de to rum.

Stuer

	Ja	Nej
Originale gulve	☒	☐
Originale døre	☒	☐
Original glasdør mellem stuer	Fjernet	
Originale dørgreb	☒	☐
Originale fodpaneler	☒	☐
Originale gerichter	☒	☐
Originale vinduesgerichter og -hylder/reol	☒	☐

Soveværelse

Originalt gulv	☒	☐
Originale døre	☒	☐
Originale dørgreb	☒	☐
Originale fodpaneler	☒	☐
Originale gerichter	☒	☐
Originalt indbyggede skabe	☒	☐
Originale vinduesgerichter og -hylder/reol	☒	☐

Kammer

Originalt gulv	☒	☐
Original dør	☒	☐
Originalt dørgreb	☒	☐
Originale fodpaneler	☒	☐
Originale gerichter	☒	☐
Originalt indbygget skab	☒	☐

Entré

Originalt gulv	☒	☐
Originalt indgangsparti	☒	☐
Originale døre	☒	☐
Originale dørgreb	☒	☐
Originale fodpaneler	☒	☐
Originale gerichter	☒	☐
Originalt indbyggede skabe	☒	☐

Væsentlige ændringer
Entréen er delt i to, således at et mindre gangareal skabes mellem badeværelset, soveværelset og den lille stue. Inddelingen i to rum synes at være oprindelig, idet dør, gerichter og fodpaneler ligner de øvrige.
I soveværelset er størstedelen af skabslågerne udskiftet.
I den lille stue er et mindre repos opbygget i hele karnappens udstrækning.
I stuerne er de originale vinduesplader beklædt med marmorplader. Lejlighedens entré og stuer har parketgulv, mens kammer og soveværelse har bræddegulv.

Registrering udført af
Varmings Tegnestue Kronprinsessegade 8 1306 København K
Telefon 33 11 22 13 Fax 33118184 mail@varmings-tegnesstue.dk

BELLAVISTA

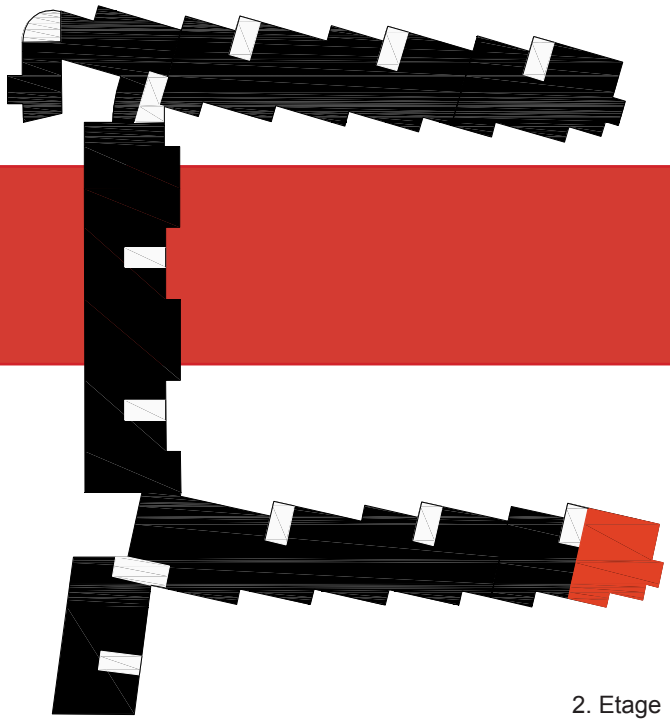

2. Etage

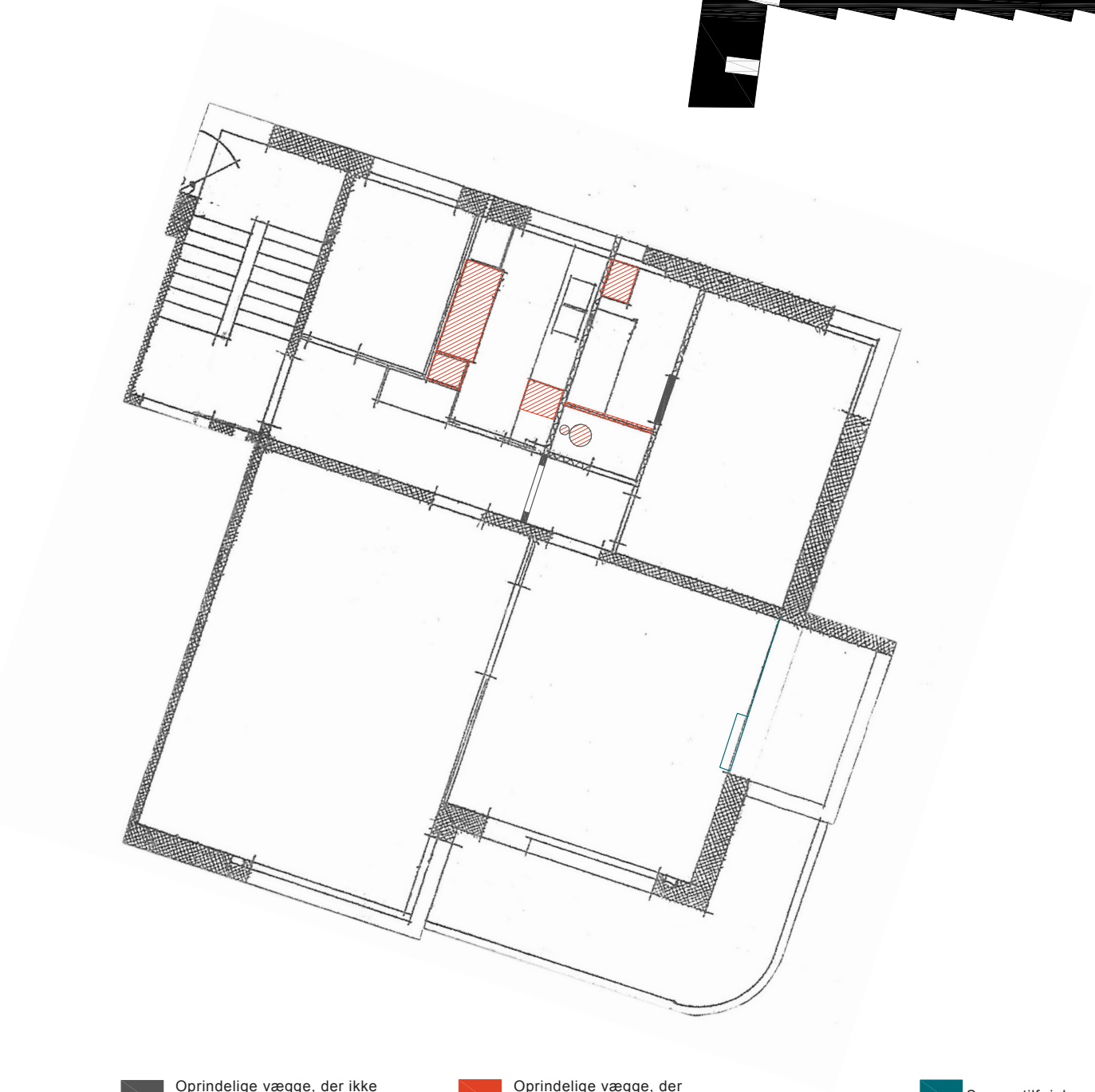

Oprindelige vægge, der ikke er angivet på tegningen.

Oprindelige vægge, der senere er blevet fjernet.

Senere tilføjelser

Originalt inventar i bad og køkken, der ikke er angivet på tegningen.

Vægge der aldrig er blevet opført **og/eller** originale elementer i køkken og bad som senere er fjernet.

STRANDVEJEN NR. 423, 2. TH.

Registrering udført den 3. oktober 2006

Køkken

	Ja	Nej
Originalt bræddegulv	☒	☐
Originale vægfliser	☐	☒
Pudsede vægge	☒	☐
Pudset loft	☒	☐
Original dør	☒	☐
Originalt dørgreb	☒	☐
Originale gerichter	☒	☐
Originale skabselementer	☐	☒
Originale skabsgreb	☐	☒
Original stålbordplade	☐	☒
Original træbordplade	☐	☒
Originalt armatur	☐	☒
Original stænkplade i stål	☐	☒
Original vinduesplade i stål	☐	☒
Original radiator	Ikke registreret	

Væsentlige ændringer
I øjeblikket har lejligheden intet køkken. Nye hvide, grebsløse køkkenelementer er dog ved at blive monteret.

Badeværelse

Originalt gulv	☐	☒
Originale vægfliser	☒	☐
Pudsede vægge	☒	☐
Pudset loft	☒	☐
Originale døre	☒	☐
Originale dørgreb	☒	☐
Original hulkehl	☒	☐
Originale gerichter	☒	☐
Original sanitet	☐	☒
Originalt badekar	☒	☐
Original sæbeskål	☐	☒
Original toiletrulleholder	☐	☒
Originale armaturer	☐	☒
Original radiator	☒	☐
Original håndklædestang	☒	☐

Væsentlige ændringer
Sæbeskålen er fjernet og hullet er retableret med fliser i samme størrelse, men med en anden farvenuance. Fugebredden mellem de nyere fliser er desuden breddere end mellem de originale.
Toiletrulleholderen er ligeledes fjernet og hullet retableret, men her er det ikke muligt at se forskel på de oprindelige fliser og de nyere.
Døren til soveværelset er bibeholdt.

Stuer

	Ja	Nej
Originale gulve	☒	☐
Originale døre	☒	☐
Original glasdør mellem stuer	Fjernet	
Originale dørgreb	☒	☐
Originale fodpaneler	☒	☐
Originale gerichter	☒	☐
Originale vinduesgerichter og -hylder/reol	☒	☐

Soveværelse

Originalt gulv	☒	☐
Originale døre	☒	☐
Originale dørgreb	☒	☐
Originale fodpaneler	☒	☐
Originale gerichter	☒	☐
Originalt indbyggede skabe	☒	☐
Originale vinduesgerichter og -hylder/reol	☒	☐

Entré

Originalt gulv	☒	☐
Originalt indgangsparti	☒	☐
Originale døre	☒	☐
Originale dørgreb	☒	☐
Originale fodpaneler	☒	☐
Originale gerichter	☒	☐
Originalt indbyggede skabe	☒	☐

Væsentlige ændringer
Vinduespladen i henholdsvis stuer og soveværelse er beklædt med en tynd masonitplade.
De indbyggede skabe i soveværelse har oprindelig haft ét overskab. I dag er der suppleret med et ekstra.
Lejlighedens entré og stuer har parketgulv, mens soveværelset har bræddegulv.

Registrering udført af
Varmings Tegnestue Kronprinsessegade 8 1306 København K
Telefon 33 11 22 13 Fax 33118184 mail@varmings-tegnesstue.dk

BELLAVISTA

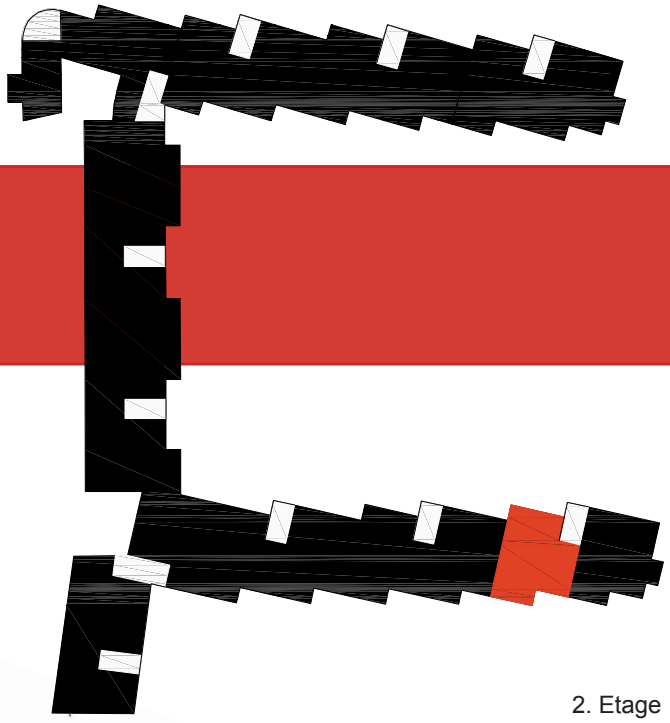

2. Etage

Oprindelige vægge, der ikke er angivet på tegningen.

Oprindelige vægge, der senere er blevet fjernet.

Senere tilføjelser

Originalt inventar i bad og køkken, der ikke er angivet på tegningen.

Vægge der aldrig er blevet opført **og/eller** originale elementer i køkken og bad som senere er fjernet.

STRANDVEJEN NR. 425, ST. TV.

Registrering udført den 18. august 2006

Køkken

	Ja	Nej
Originalt bræddegulv	Kork	
Originale vægfliser	☐	☒
Pudsede vægge	☐	☒
Pudset loft	☒	☐
Original dør	☒	☐
Originalt dørgreb	☒	☐
Originale gerichter	☒	☐
Originale skabselementer	☐	☒
Originale skabsgreb	☐	☒
Original stålbordplade	☐	☒
Original træbordplade	☐	☒
Originalt armatur	☐	☒
Original stænkplade i stål	☐	☒
Original vinduesplade i stål	☐	☒
Original radiator	☐	☒

Væsentlige ændringer
Det originale køkken er erstattet af et hvidt elementkøkken med under- og overskabe samt højskabe. Placeringen af højskabene er oprindelig.

Badeværelse

Originalt gulv	☐	☒
Originale vægfliser	☒	☐
Pudsede vægge	☐	☒
Pudset loft	☐	☒
Originale døre	☒	☐
Originale dørgreb	☒	☐
Original hulkehl	☐	☒
Originale gerichter	☒	☐
Original sanitet	☐	☒
Originalt badekar	☒	☐
Original sæbeskål	☒	☐
Original toiletrulleholder	☒	☐
Originale armaturer	☐	☒
Original radiator	☐	☒
Original håndklædestang	☐	☒

Væsentlige ændringer
De oprindelige gulvfliser er udskiftet til kvadratiske fliser af en større størrelse.
Vægge og loft er tapetseret.
Døren til soveværelset er bibeholdt.

Stuer

	Ja	Nej
Originale gulve	Gulvtæppe	
Originale døre	☒	☐
Original glasdør mellem stuer	☐	☒
Originale dørgreb	☒	☐
Originale fodpaneler	☒	☐
Originale gerichter	☒	☐
Originale vinduesgerichter og -hylder/reol	☒	☐

Soveværelse

Originalt gulv	Gulvtæppe	
Originale døre	☒	☐
Originale dørgreb	☒	☐
Originale fodpaneler	☒	☐
Originale gerichter	☒	☐
Originalt indbyggede skabe	☒	☐
Originale vinduesgerichter og -hylder/reol	☒	☐

Kammer

Originalt gulv	Gulvtæppe	
Original dør	☒	☐
Originalt dørgreb	☒	☐
Originale fodpaneler	☒	☐
Originale gerichter	☒	☐
Originalt indbygget skab	☐	☒

Entré

Originalt gulv	☒	☐
Originalt indgangsparti	☒	☐
Originale døre	☒	☐
Originale dørgreb	☒	☐
Originale fodpaneler	☒	☐
Originale gerichter	☒	☐
Originalt indbyggede skabe	☒	☐

Væsentlige ændringer
Væggen mellem de to stuer er delvist nedrevet.
Reoler under vinduespladerne i stue og i soveværelse er suppleret med låger. Alle vinduesplader er beklædt med mindre mosaikstifter.
Alle døre er originale, men hvidmalede.

Registrering udført af
Varmings Tegnestue Kronprinsessegade 8 1306 København K
Telefon 33 11 22 13 Fax 33118184 mail@varmings-tegnesstue.dk

BELLAVISTA

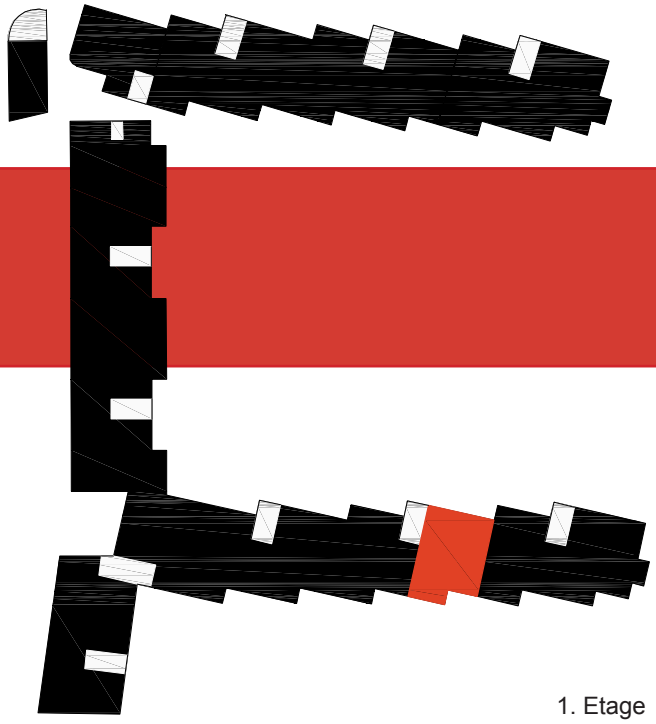

1. Etage

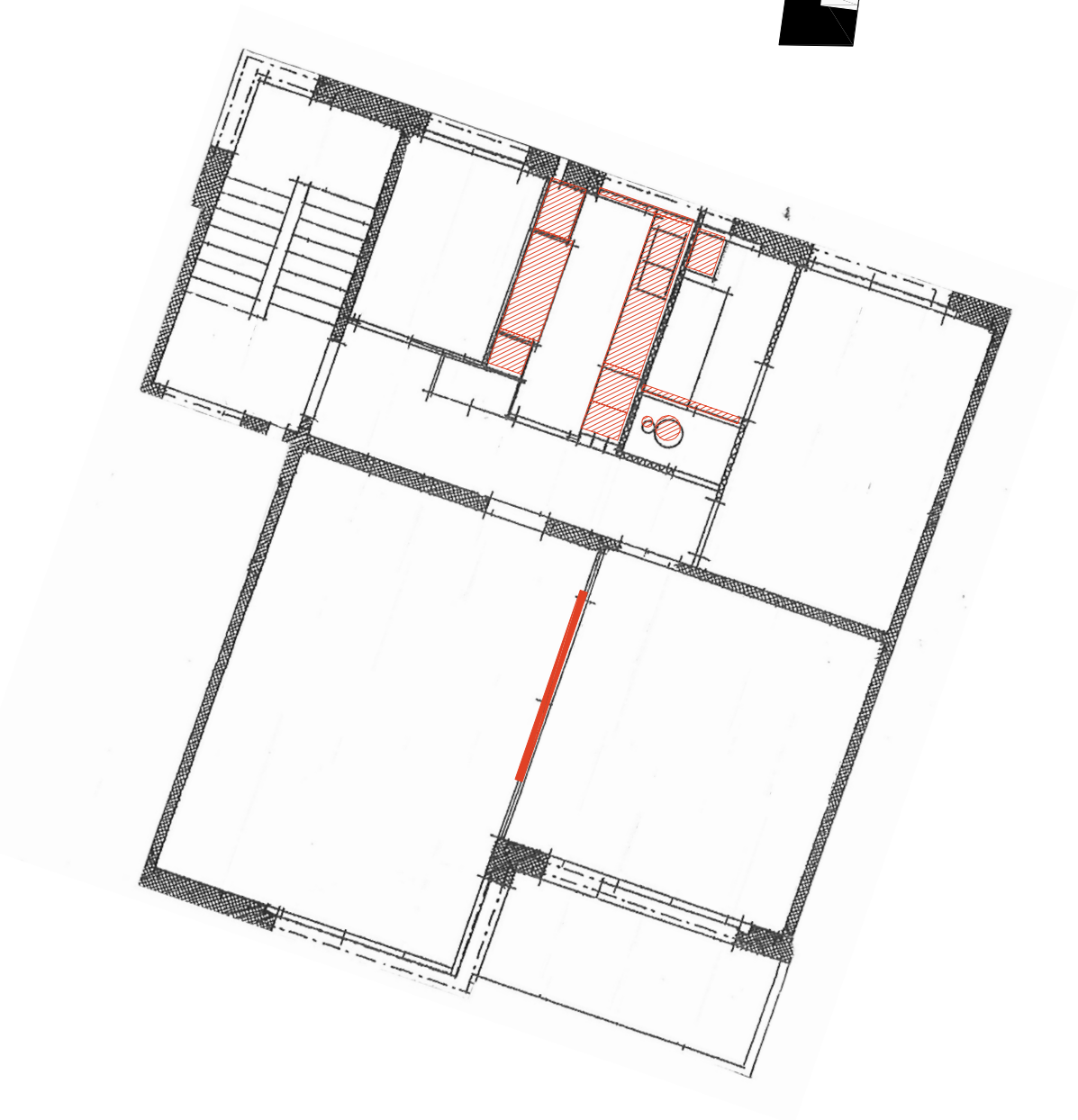

Oprindelige vægge, der ikke er angivet på tegningen.

Oprindelige vægge, der senere er blevet fjernet.

Senere tilføjelser

Originalt inventar i bad og køkken, der ikke er angivet på tegningen.

Vægge der aldrig er blevet opført **og/eller** originale elementer i køkken og bad som senere er fjernet.

STRANDVEJEN NR. 425, ST. TH

Registrering udført den 12. september 2006

Køkken

	Ja	Nej
Originalt bræddegulv	Gummigulv	
Originale vægfliser	☐	☒
Pudsede vægge	☐	☒
Pudset loft	☒	☐
Original dør	☐	☒
Originalt dørgreb	☐	☒
Originale gerichter	☒	☐
Originale skabselementer	☐	☒
Originale skabsgreb	☐	☒
Original stålbordplade	☐	☒
Original træbordplade	☐	☒
Originalt armatur	☐	☒
Original stænkplade i stål	☐	☒
Original vinduesplade i stål	☐	☒
Original radiator	☒	☐

Væsentlige ændringer
Det oprindelige køkken er erstattet af et element-køkken med under- og overskabe samt enkelte høj-skabe, hvoraf de to har en placering svarende til de oprindelige højskabe.

Badeværelse

Originalt gulv	☐	☒
Originale vægfliser	☐	☒
Pudsede vægge	☐	☒
Pudset loft	☒	☐
Originale døre	☒	☐
Originale dørgreb	☒	☐
Original hulkehl	☐	☒
Originale gerichter	☒	☐
Original sanitet	☐	☒
Originalt badekar	☐	☒
Original sæbeskål	☐	☒
Original toiletrulleholder	☒	☐
Originale armaturer	☐	☒
Original radiator	☐	☒
Original håndklædestang	☐	☒

Væsentlige ændringer
Nyere badeværelse med bruseniche ved vindue.
Toiletrulleholderen er genbrugt i det nye badeværelse.
Døren til soveværelset er blændet. Et smalt skab er indbygget på stedet.

Stuer

	Ja	Nej
Originale gulve	☒	☐
Originale døre	☒	☐
Original glasdør mellem stuer	☐	☒
Originale dørgreb	☒	☐
Originale fodpaneler	☒	☐
Originale gerichter	☒	☐
Originale vinduesgerichter og -hylder/reol	☒	☐

Soveværelse

Originalt gulv	Gulvtæppe	
Originale døre	☒	☐
Originale dørgreb	☒	☐
Originale fodpaneler	☒	☐
Originale gerichter	☒	☐
Originalt indbyggede skabe	☐	☒
Originale vinduesgerichter og -hylder/reol	☒	☐

Entré

Originalt gulv	☒	☐
Originalt indgangsparti	☒	☐
Originale døre	☒	☐
Originale dørgreb	☒	☐
Originale fodpaneler	☒	☐
Originale gerichter	☒	☐
Originalt indbyggede skabe	☒	☐

Væsentlige ændringer
Væggen mellem de to stuer er nedrevet. Istedet adskil-les de to rum af et buet vægparti.
Vinduespartiernes vinduesplader er beklædt med en tynd masonitplade.
De originale skabe i soveværelset er erstattet af nyere, med samme placering som de oprindelige.
Alle døre er hvidmalede.
Lejlighedens stuer og entré har parketgulv. Det formo-des, at der oprindeligt har været bræddegulv i sovevæ-relset, men hvorvidt dette gulv endnu findes under det eksisterende gulvtæppe vides ikke.

Registrering udført af
Varmings Tegnestue Kronprinsessegade 8 1306 København K
Telefon 33 11 22 13 Fax 33118184 mail@varmings-tegnesstue.dk

BELLAVISTA

1. Etage

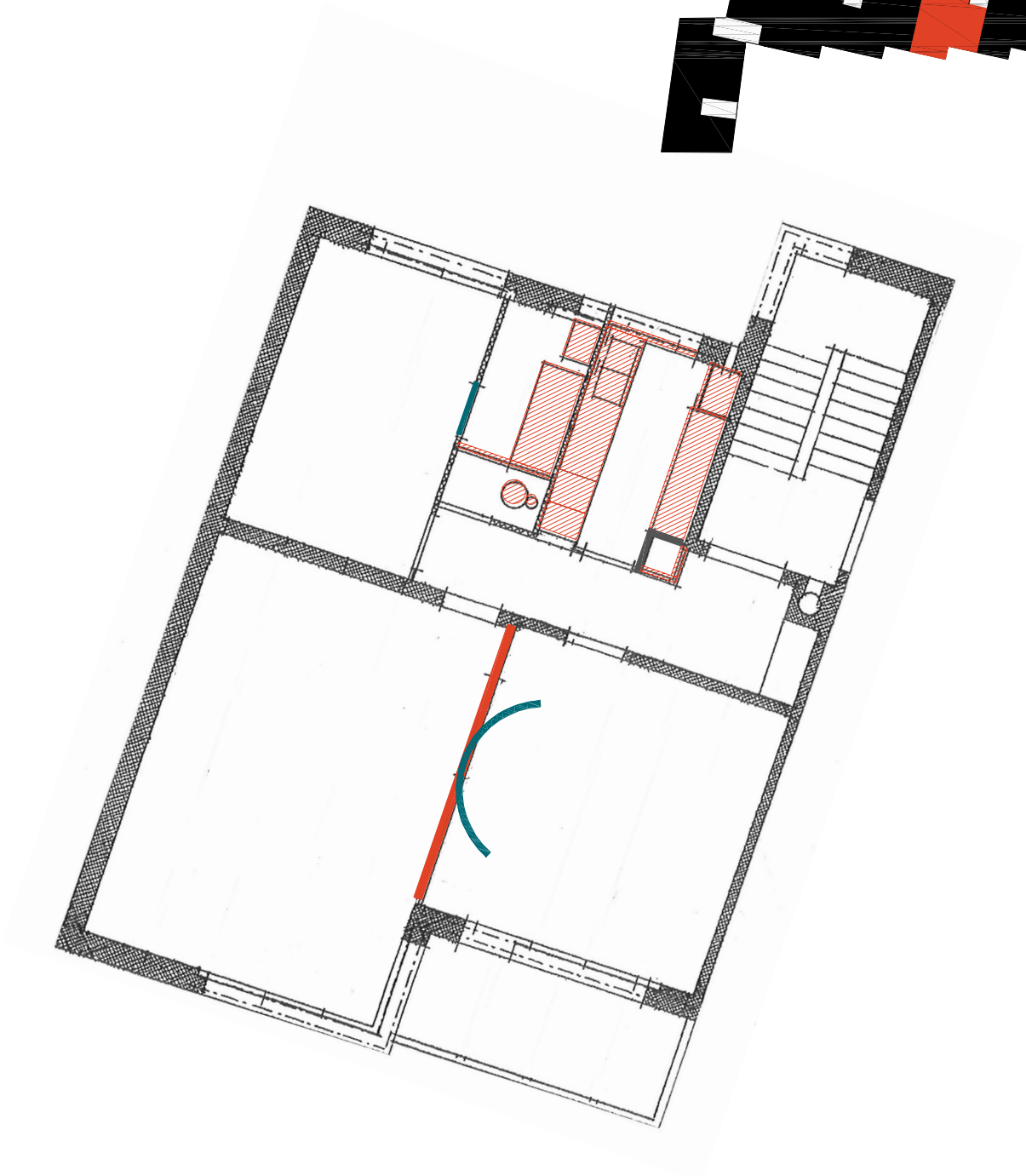

Oprindelige vægge, der ikke er angivet på tegningen.

Oprindelige vægge, der senere er blevet fjernet.

Senere tilføjelser

Originalt inventar i bad og køkken, der ikke er angivet på tegningen.

Vægge der aldrig er blevet opført **og/eller** originale elementer i køkken og bad som senere er fjernet.

STRANDVEJEN NR. 425, 1. TV.

Registrering udført den

Køkken

	Ja	Nej
Originalt bræddegulv	☐	☐
Originale vægfliser	☐	☐
Pudsede vægge	☐	☐
Pudset loft	☐	☐
Original dør	☐	☐
Originalt dørgreb	☐	☐
Originale gerichter	☐	☐
Originale skabselementer	☐	☐
Originale skabsgreb	☐	☐
Original stålbordplade	☐	☐
Original træbordplade	☐	☐
Originalt armatur	☐	☐
Original stænkplade i stål	☐	☐
Original vinduesplade i stål	☐	☐
Original radiator	☐	☐

Væsentlige ændringer

Badeværelse

Originalt gulv	☐	☐
Originale vægfliser	☐	☐
Pudsede vægge	☐	☐
Pudset loft	☐	☐
Originale døre	☐	☐
Originale dørgreb	☐	☐
Original hulkehl	☐	☐
Originale gerichter	☐	☐
Original sanitet	☐	☐
Originalt badekar	☐	☐
Original sæbeskål	☐	☐
Original toiletrulleholder	☐	☐
Originale armaturer	☐	☐
Original radiator	☐	☐
Original håndklædestang	☐	☐

Væsentlige ændringer

Stuer

	Ja	Nej
Originale gulve	☐	☐
Originale døre	☐	☐
Original glasdør mellem stuer	☐	☐
Originale dørgreb	☐	☐
Originale fodpaneler	☐	☐
Originale gerichter	☐	☐
Originale vinduesgerichter og -hylder/reol	☐	☐

Soveværelse

Originalt gulv	☐	☐
Originale døre	☐	☐
Originale dørgreb	☐	☐
Originale fodpaneler	☐	☐
Originale gerichter	☐	☐
Originalt indbyggede skabe	☐	☐
Originale vinduesgerichter og -hylder/reol	☐	☐

Kammer

Originalt gulv	☐	☐
Original dør	☐	☐
Originalt dørgreb	☐	☐
Originale fodpaneler	☐	☐
Originale gerichter	☐	☐
Originalt indbygget skab	☐	☐

Entré

Originalt gulv	☐	☐
Originalt indgangsparti	☐	☐
Originale døre	☐	☐
Originale dørgreb	☐	☐
Originale fodpaneler	☐	☐
Originale gerichter	☐	☐
Originalt indbyggede skabe	☐	☐

Væsentlige ændringer

IKKE BESIGTIGET

Registrering udført af
Varmings Tegnestue Kronprinsessegade 8 1306 København K
Telefon 33 11 22 13 Fax 33118184 mail@varmings-tegnesstue.dk

BELLAVISTA

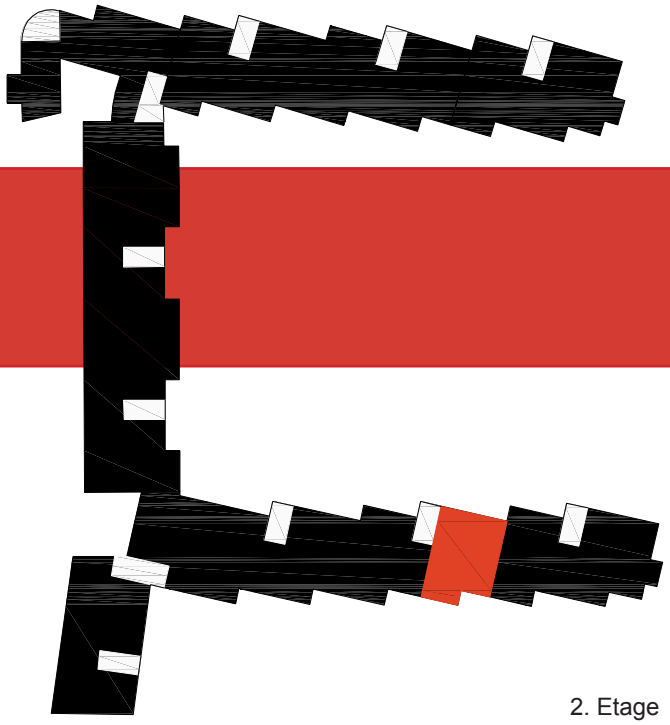

2. Etage

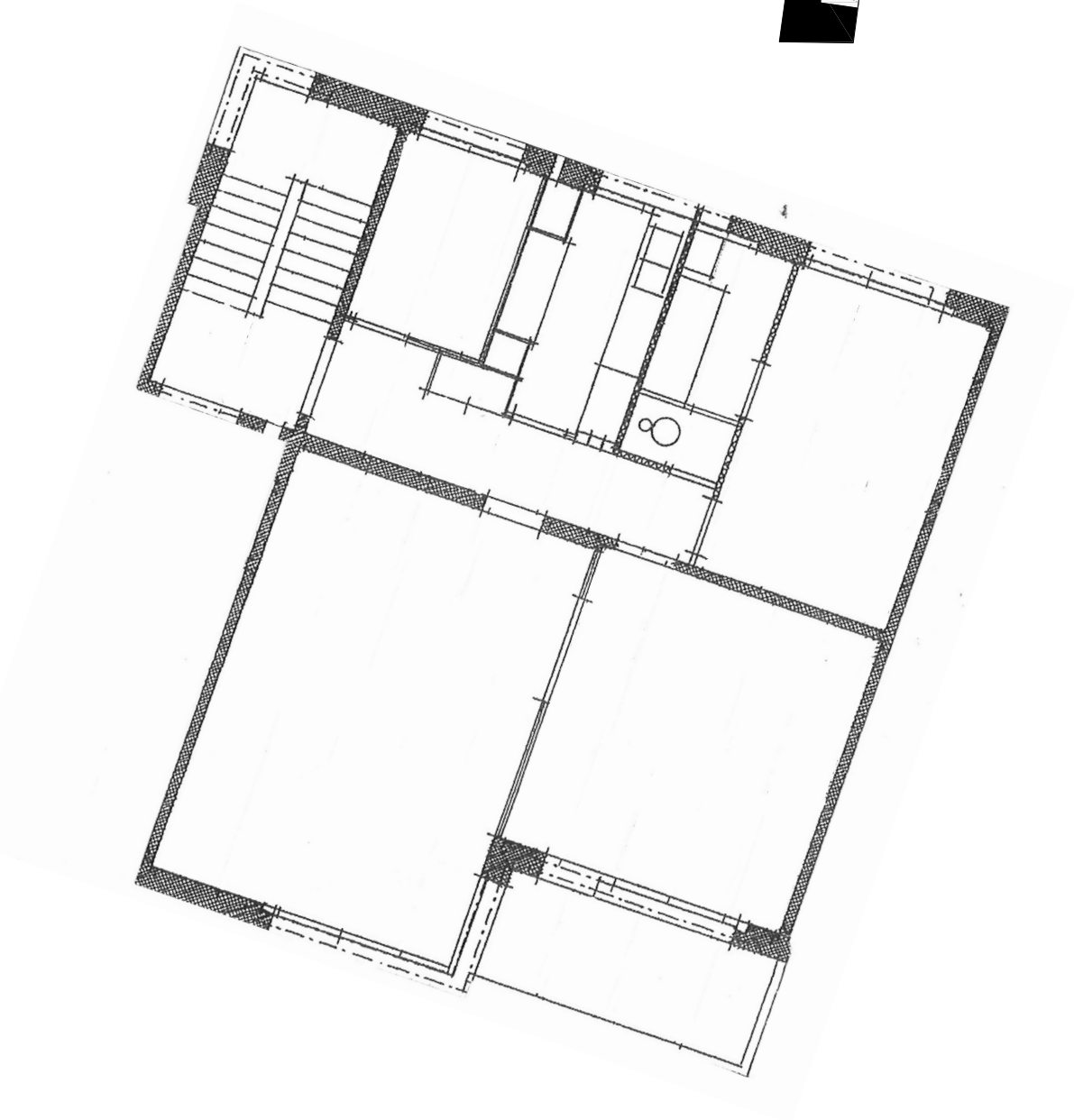

Oprindelige vægge, der ikke er angivet på tegningen.

Oprindelige vægge, der senere er blevet fjernet.

Senere tilføjelser

Originalt inventar i bad og køkken, der ikke er angivet på tegningen.

Vægge der aldrig er blevet opført **og/eller** originale elementer i køkken og bad som senere er fjernet.

STRANDVEJEN NR. 425, 1. TH.

Registrering udført den 12. september 2006

Køkken

	Ja	Nej
Originalt bræddegulv	Linolium/vinyl	
Originale vægfliser	☐	☒
Pudsede vægge	☐	☒
Pudset loft	☐	☒
Original dør	Fjernet	
Originalt dørgreb	Fjernet	
Originale gerichter	☒	☐
Originale skabselementer	☐	☒
Originale skabsgreb	☐	☒
Original stålbordplade	☐	☒
Original træbordplade	☐	☒
Originalt armatur	☐	☒
Original stænkplade i stål	☐	☒
Original vinduesplade i stål	☐	☒
Original radiator	☒	☐

Væsentlige ændringer
Nyere sort elementkøkken bestående af under- og over-skabe samt af et enkelt højskab.
Loftet er nedhængt og har indbyggede spots. En mindre gesims, der også anvendes i flere af lejlighedens andre rum, danner overgang mellem væg og loft.

Badeværelse

Originalt gulv	☒	☐
Originale vægfliser	☒	☐
Pudsede vægge	☐	☒
Pudset loft	☐	☒
Originale døre	☒	☐
Originale dørgreb	☒	☐
Original hulkehl	☒	☐
Originale gerichter	☒	☐
Original sanitet	☐	☒
Originalt badekar	☒	☐
Original sæbeskål	☒	☐
Original toiletrulleholder	☒	☐
Originale armaturer	☐	☒
Original radiator	☒	☐
Original håndklædestang	☐	☒

Væsentlige ændringer
Loftet er nedhængt og har indbygget spots. En mindre gesims, der også anvendes i flere af lejlighedens andre rum, danner overgang mellem væg og loft.
Den sorte kantlist er her hvidmalet.
Døren til soveværelset er bibeholdt.

Stuer

	Ja	Nej
Originale gulve	☒	☐
Originale døre	☒	☐
Original glasdør mellem stuer	☐	☒
Originale dørgreb	☒	☐
Originale fodpaneler	☒	☐
Originale gerichter	☒	☐
Originale vinduesgerichter og -hylder/reol	☒	☐

Soveværelse

Originalt gulv	☒	☐
Originale døre	☒	☐
Originale dørgreb	☒	☐
Originale fodpaneler	☒	☐
Originale gerichter	☒	☐
Originalt indbyggede skabe	☒	☐
Originale vinduesgerichter og -hylder/reol	☒	☐

Entré

Originalt gulv	☒	☐
Originalt indgangsparti	☒	☐
Originale døre	☒	☐
Originale dørgreb	☒	☐
Originale fodpaneler	☒	☐
Originale gerichter	☒	☐
Originalt indbyggede skabe	☒	☐

Væsentlige ændringer
Et større parti af væggen mellem de to stuer er nedrevet.
Flere af lejlighedens rum har en gesims mellem væg og loft, inkl. stuerne, hvor der også er opsat stukrosette i midten af hvert rum.
Den originale vinduesplade i både soveværelse og stuer er beklædt med en tynd træplade.
Over de indbyggede skabe i soveværelset har der oprindeligt været ét enkelt overskab. Dette skab er i dag suppleret med et ekstra.
Alle døre er hvidmalede.
Lejligheden har bræddegulv i soveværelset og parket-gulv i stuer og entré.

Registrering udført af
Varmings Tegnestue Kronprinsessegade 8 1306 København K
Telefon 33 11 22 13 Fax 33118184 mail@varmings-tegnesstue.dk

BELLAVISTA

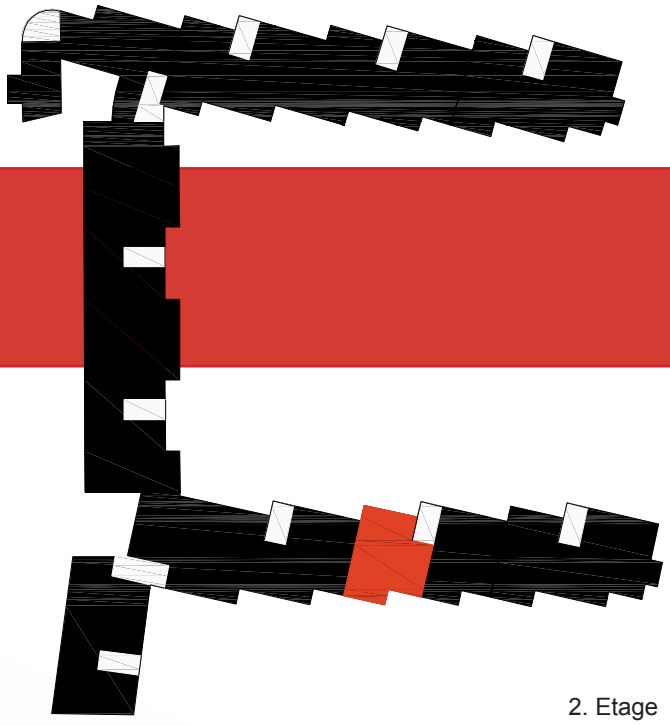

2. Etage

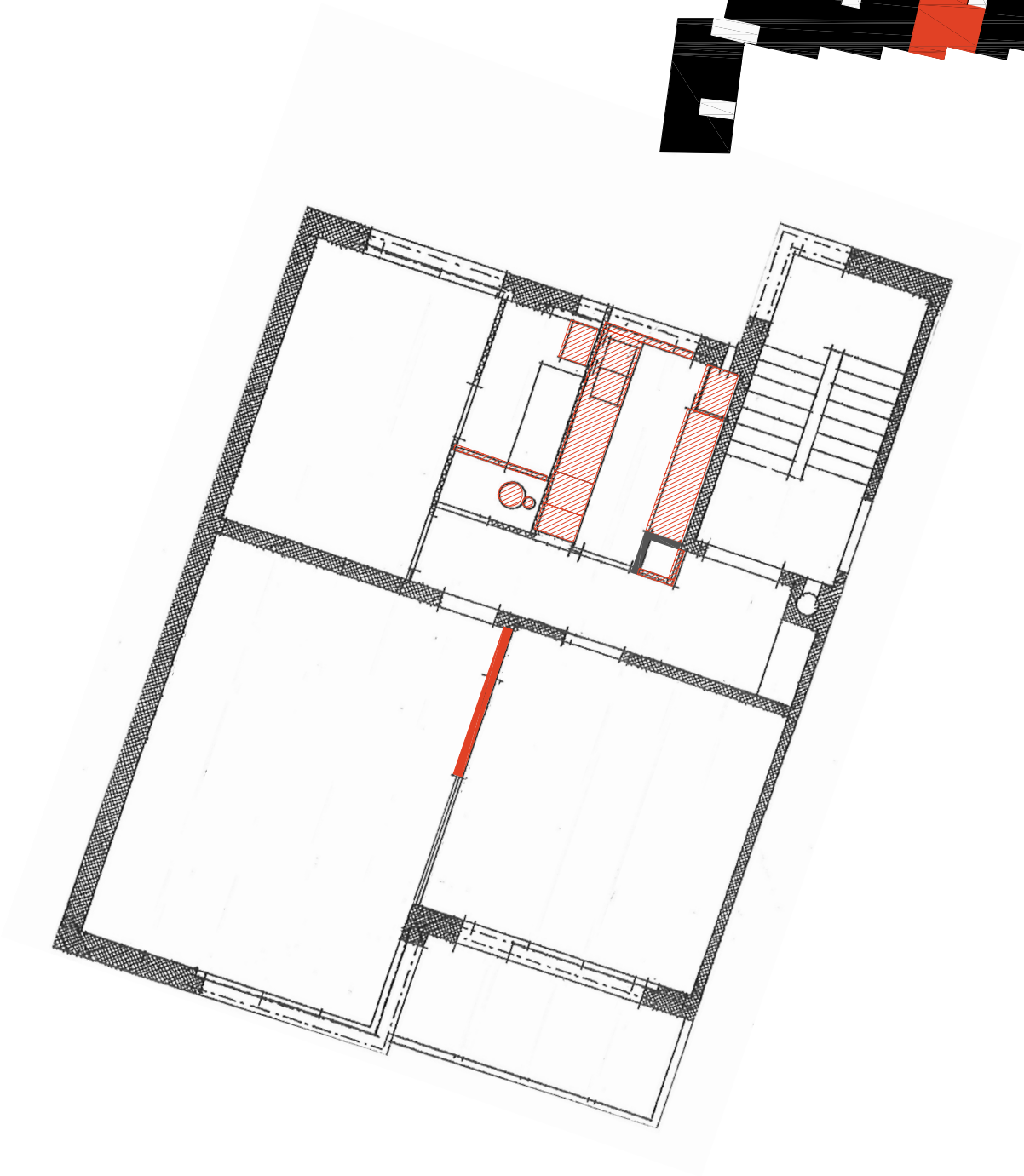

Oprindelige vægge, der ikke er angivet på tegningen.

Oprindelige vægge, der senere er blevet fjernet.

Senere tilføjelser

Originalt inventar i bad og køkken, der ikke er angivet på tegningen.

Vægge der aldrig er blevet opført **og/eller** originale elementer i køkken og bad som senere er fjernet.

STRANDVEJEN NR. 425, 2. TV.

Registrering udført den 18. august 2006

Køkken

	Ja	Nej
Originalt bræddegulv	Linolium/vinyl	
Originale vægfliser	☐	☒
Pudsede vægge	☐	☒
Pudset loft	☒	☐
Original dør	☒	☐
Originalt dørgreb	☒	☐
Originale gerichter	☒	☐
Originale skabselementer	☐	☒
Originale skabsgreb	☐	☒
Original stålbordplade	☐	☒
Original træbordplade	☐	☒
Originalt armatur	☐	☒
Original stænkplade i stål	☐	☒
Original vinduesplade i stål	☐	☒
Original radiator	☐	☒

Væsentlige ændringer
Det originale køkken er udskiftet til et elementkøkken med både under- og overskabe samt højskabe.
Væggene fremstår tapetseret.

Badeværelse

Originalt gulv	☒	☐
Originale vægfliser	☒	☐
Pudsede vægge	☒	☐
Pudset loft	☒	☐
Originale døre	☒	☐
Originale dørgreb	☒	☐
Original hulkehl	☒	☐
Originale gerichter	☒	☐
Original sanitet	☐	☒
Originalt badekar	☒	☐
Original sæbeskål	☒	☐
Original toiletrulleholder	☒	☐
Originale armaturer	☐	☒
Original radiator	☒	☐
Original håndklædestang	☒	☐

Væsentlige ændringer
Vægge og loft er malet i en mørkere brunlig nuance.
Sanitet og armaturer er blevet udskiftet.
Der er ingen antydning af en dørblænding i hverken hulkehl eller vægfliser, hvilket indikere, at der aldrig har været en dør mellem badeværelse og soveværelse.

Stuer

	Ja	Nej
Originale gulve	Gulvtæppe	
Originale døre	☒	☐
Original glasdør mellem stuer		
Originale dørgreb	☒	☐
Originale fodpaneler	☒	☐
Originale gerichter	☒	☐
Originale vinduesgerichter og -hylder/reol	☒	☐

Soveværelse

Originalt gulv	Gulvtæppe	
Originale døre	☒	☐
Originale dørgreb	☒	☐
Originale fodpaneler	☒	☐
Originale gerichter	☒	☐
Originalt indbyggede skabe	☐	☒
Originale vinduesgerichter og -hylder/reol	☒	☐

Kammer

Originalt gulv	Gulvtæppe	
Original dør	☒	☐
Originalt dørgreb	☒	☐
Originale fodpaneler	☒	☐
Originale gerichter	☒	☐
Originalt indbygget skab	☐	☒

Entré

Originalt gulv	Gulvtæppe	
Originalt indgangsparti	☒	☐
Originale døre	☒	☐
Originale dørgreb	☒	☐
Originale fodpaneler	☒	☐
Originale gerichter	☒	☐
Originalt indbyggede skabe	☒	☐

Væsentlige ændringer
De to stuer er i denne lejlighed slået sammen til en. Som overgang mellem væg og loft er der placeret en liste, der i sit formsprog har en vis lighed med dørgerihcterne. Listen indikere, at rummet fra starten kan være tænkt som én og ikke to stuer.
Soveværelset er disponeret anderledes end de øvrige. En dør er placeret på væggen ind mod den lille stue, hvorved der ikke er plads til de indbyggede skabe.
Døren til badeværelset synes ikke på noget tidspunkt at have eksisteret . Vinduet vender ud mod vandet i øst istedet for mod nord som i de øvrige lejligheder. Vinduespartiet formodes at fremstå som oprindeligt med en enkelt vinduesplade, men uden reol.
Et smalt skab er i dag placeret for enden af det indbyggeret skab i entreen.Placeringen er ikke oprindelig.

Registrering udført af
Varmings Tegnestue Kronprinsessegade 8 1306 København K
Telefon 33 11 22 13 Fax 33118184 mail@varmings-tegnesstue.dk

BELLAVISTA

3. Etage

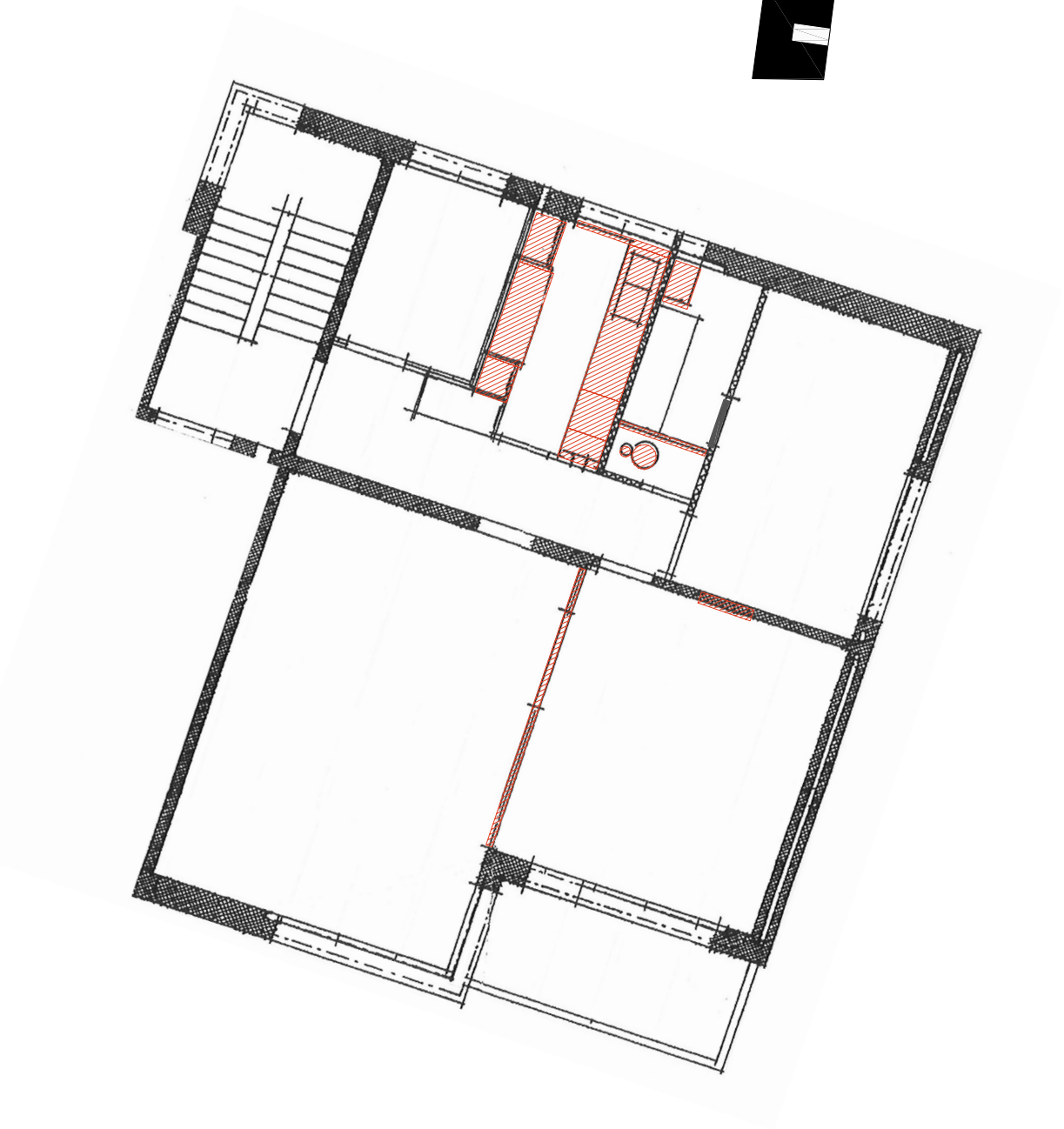

Oprindelige vægge, der ikke er angivet på tegningen.

Oprindelige vægge, der senere er blevet fjernet.

Senere tilføjelser

Originalt inventar i bad og køkken, der ikke er angivet på tegningen.

Vægge der aldrig er blevet opført **og/eller** originale elementer i køkken og bad som senere er fjernet.

STRANDVEJEN NR. 425, 2. TH.

Registrering udført den 11. september 2006

Køkken

	Ja	Nej
Originalt bræddegulv	☒	☐
Originale vægfliser	☒	☐
Pudsede vægge	☒	☐
Pudset loft	☒	☐
Original dør	☒	☐
Originalt dørgreb	☒	☐
Originale gerichter	☒	☐
Originale skabselementer	☐	☒
Originale skabsgreb	☐	☒
Original stålbordplade	☐	☒
Original træbordplade	☐	☒
Originalt armatur	☐	☒
Original stænkplade i stål	☐	☒
Original vinduesplade i stål	☐	☒
Original radiator	☒	☐

Væsentlige ændringer
Nyere hvidt elementkøkken med stålbordplader. Høj-skabe er placeret som oprindeligt; Et ved ydermur/væg mod trappeopgang og et ved det modstående hjørne mod entréen/badeværelset. Overskabe er placeret på væg mod trappeopgang.
De originale vægfliser er bibeholdt.

Badeværelse

Originalt gulv	☒	☐
Originale vægfliser	☒	☐
Pudsede vægge	☒	☐
Pudset loft	☒	☐
Originale døre	☒	☐
Originale dørgreb	☒	☐
Original hulkehl	☒	☐
Originale gerichter	☒	☐
Original sanitet	☐	☒
Originalt badekar	☒	☐
Original sæbeskål	☒	☐
Original toiletrulleholder	☒	☐
Originale armaturer	☐	☒
Original radiator	☒	☐
Original håndklædestang	☒	☐

Væsentlige ændringer
Badeværelset fremstår meget intakt. Kun armatur og sanitet er med tiden skiftet ud.
Døren til soveværelset er bibeholdt.

Stuer

	Ja	Nej
Originale gulve	☒	☐
Originale døre	☒	☐
Original glasdør mellem stuer	☒	☐
Originale dørgreb	☒	☐
Originale fodpaneler	☒	☐
Originale gerichter	☒	☐
Originale vinduesgerichter og -hylder/reol	☒	☐

Soveværelse

Originalt gulv	☒	☐
Originale døre	☒	☐
Originale dørgreb	☒	☐
Originale fodpaneler	☒	☐
Originale gerichter	☒	☐
Originalt indbyggede skabe	☒	☐
Originale vinduesgerichter og -hylder/reol	☒	☐

Entré

Originalt gulv	☒	☐
Originalt indgangsparti	☒	☐
Originale døre	☒	☐
Originale dørgreb	☒	☐
Originale fodpaneler	☒	☐
Originale gerichter	☒	☐
Originalt indbyggede skabe	☒	☐

Væsentlige ændringer
Vinduespladerne i den store stue samt i soveværelset er beklædt med en tynd masonitplade. Reolen under vindues-pladen i den lille stue er suppleret med en låge. Soveværelsets indbyggede skabe havde oprindeligt kun ét enkelt overskab. I dag er der to overskabe.
Lejligheden har bræddegulv i soveværelset og parket i stuer og entré.

Registrering udført af
Varmings Tegnestue Kronprinsessegade 8 1306 København K
Telefon 33 11 22 13 Fax 33118184 mail@varmings-tegnesstue.dk

BELLAVISTA

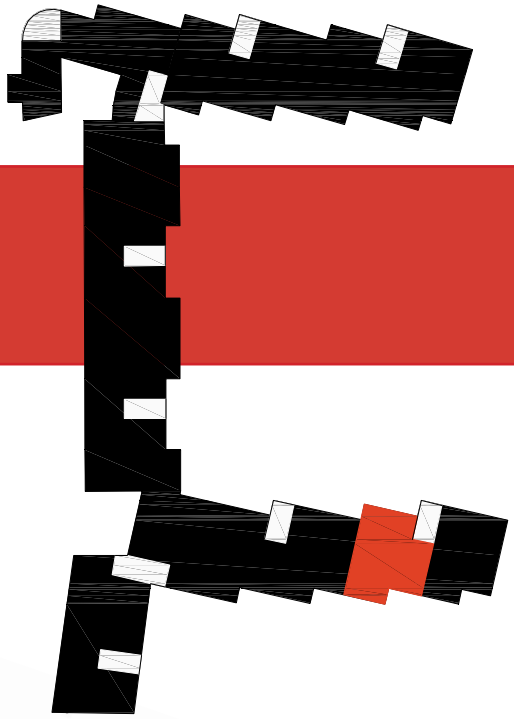

3. Etage

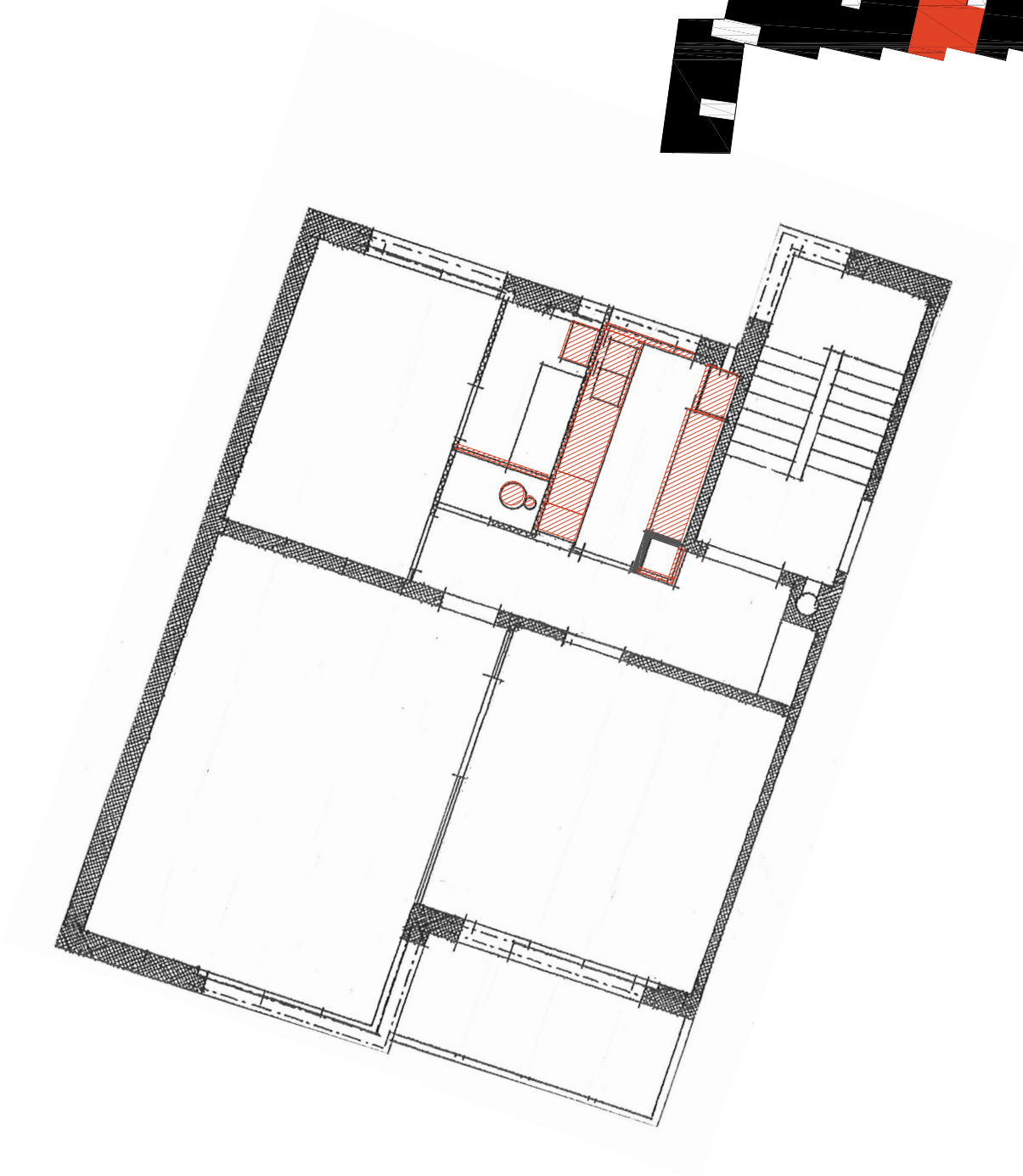

Oprindelige vægge, der ikke er angivet på tegningen.

Oprindelige vægge, der senere er blevet fjernet.

Senere tilføjelser

Originalt inventar i bad og køkken, der ikke er angivet på tegningen.

Vægge der aldrig er blevet opført **og/eller** originale elementer i køkken og bad som senere er fjernet.

STRANDVEJEN NR. 427, ST. TV

Registrering udført den 12. september 2006

Køkken

	Ja	Nej
Originalt bræddegulv	Linolium/vinyl	
Originale vægfliser	☐	☐
Pudsede vægge	☐	☒
Pudset loft	☐	☒
Original dør	☒	☐
Originalt dørgreb	☒	☐
Originale gerichter	☒	☐
Originale skabselementer	☒	☐
Originale skabsgreb	☐	☒
Original stålbordplade	☐	☒
Original træbordplade	☐	☒
Originalt armatur	☒	☐
Original stænkplade i stål	☐	☒
Original vinduesplade i stål	☐	☒
Original radiator	☐	☒

Væsentlige ændringer
Det originale køkken er udskiftet. Det nuværende køkken, der har en mindre spiseplads, består af et køkkenbord langs væggen mod badeværelset, et højskab på den modstående langvæg samt overskabe på begge sider.
Rørføring gennem væg er bibeholdt, men blandingsbatteriet er udskiftet.

Badeværelse

Originalt gulv	☒	☐
Originale vægfliser	☒	☐
Pudsede vægge	☒	☐
Pudset loft	☒	☐
Originale døre	☒	☐
Originale dørgreb	☒	☐
Original hulkehl	☒	☐
Originale gerichter	☒	☐
Original sanitet	☐	☒
Originalt badekar	☒	☐
Original sæbeskål	☐	☒
Original toiletrulleholder	☒	☐
Originale armaturer	☐	☒
Original radiator	☐	☒
Original håndklædestang	☐	☒

Væsentlige ændringer
Sæbeskålen er fjernet og hullet er retableret med fliser i samme størrelse, men med en anden farvenuance. Fugen mellem de senere fliser er desuden bredere.
Som i enkelte af de øvrige besigtiget lejligheder går
Døren til soveværelset er bibeholdt.

Stuer

	Ja	Nej
Originale gulve	☒	☐
Originale døre	☒	☐
Original glasdør mellem stuer	Fjernet	
Originale dørgreb	☒	☐
Originale fodpaneler	☒	☐
Originale gerichter	☒	☐
Originale vinduesgerichter og -hylder/reol	☒	☐

Soveværelse

Originalt gulv	Gulvtæppe	
Originale døre	☒	☐
Originale dørgreb	☒	☐
Originale fodpaneler	☒	☐
Originale gerichter	☒	☐
Originalt indbyggede skabe	☐	☒
Originale vinduesgerichter og -hylder/reol	☒	☐

Kammer

Originalt gulv	Gulvtæppe	
Original dør	☒	☐
Originalt dørgreb	☒	☐
Originale fodpaneler	☒	☐
Originale gerichter	☒	☐
Originalt indbygget skab	☐	☒

Entré

Originalt gulv	☒	☐
Originalt indgangsparti	☒	☐
Originale døre	☒	☐
Originale dørgreb	☒	☐
Originale fodpaneler	☒	☐
Originale gerichter	☒	☐
Originalt indbyggede skabe	☒	☐

Væsentlige ændringer
En marmorplade er lagt ovenpå de eksisterende vinduesplader i stuerne.
I soveværelset er nyere indbyggede skabe placeret på samme plads som de oprindelige og med samme disponering.
Lejligheden har parketgulv i stuer og entré. Ved sammenligning med øvrige lejligheder i Bellavista er det forventeligt, at soveværelset og kamret har bræddegulv under gulvtæpperne, forudsat at det er de originale gulve.

Registrering udført af
Varmings Tegnestue Kronprinsessegade 8 1306 København K
Telefon 33 11 22 13 Fax 33118184 mail@varmings-tegnesstue.dk

BELLAVISTA

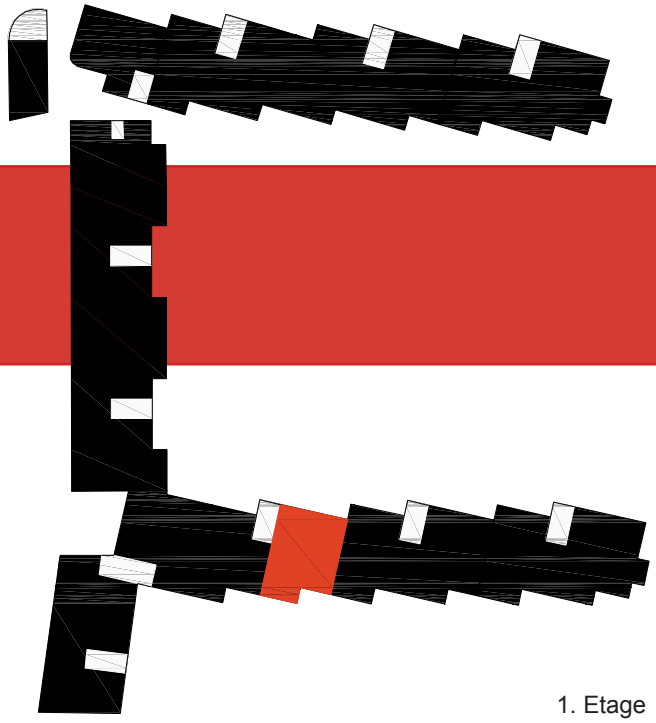

1. Etage

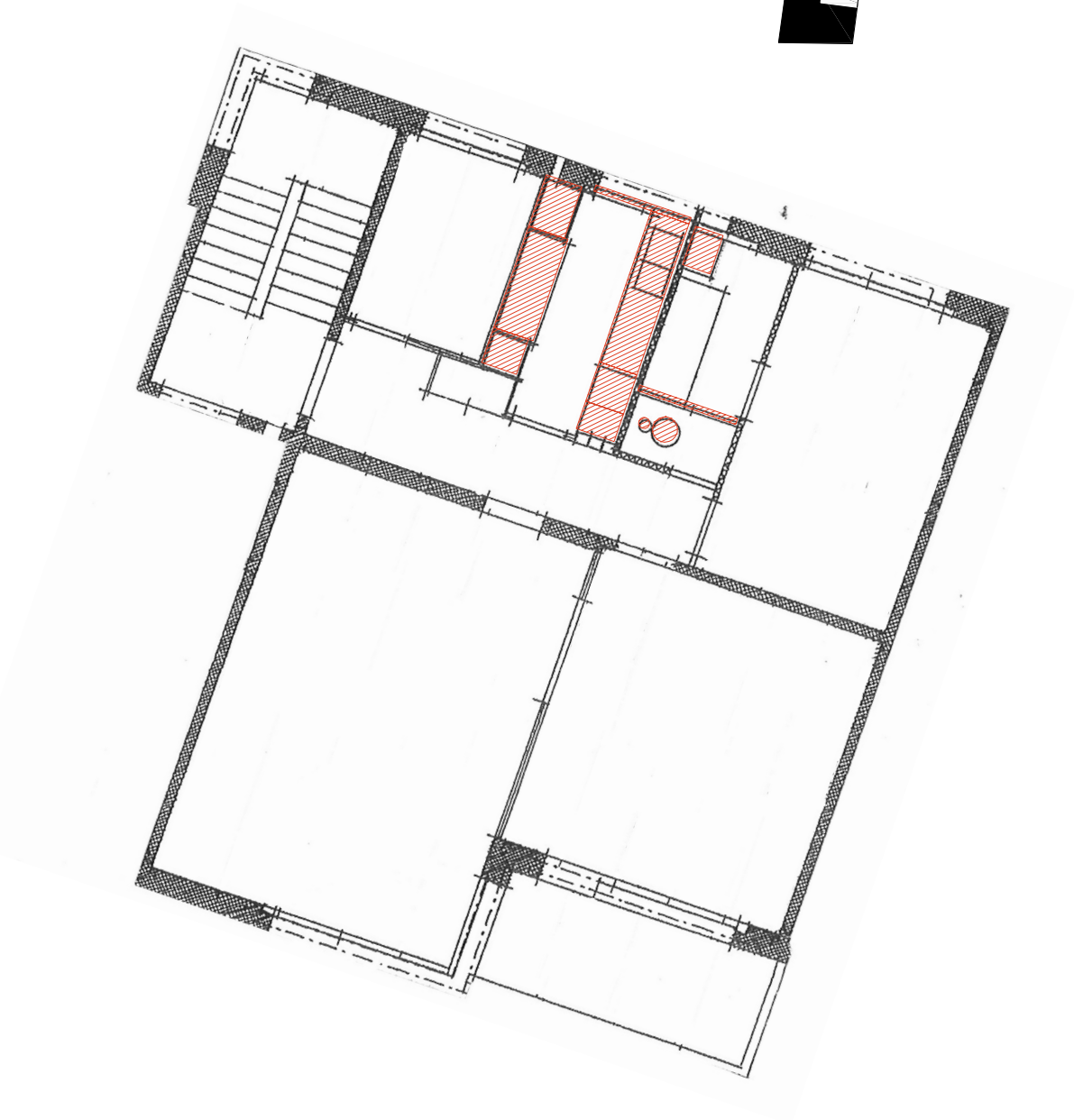

Oprindelige vægge, der ikke er angivet på tegningen.

Oprindelige vægge, der senere er blevet fjernet.

Senere tilføjelser

Originalt inventar i bad og køkken, der ikke er angivet på tegningen.

Vægge der aldrig er blevet opført **og/eller** originale elementer i køkken og bad som senere er fjernet.

STRANDVEJEN NR. 427, ST. TH.

Registrering udført den 12. september 2006

Køkken

	Ja	Nej
Originalt bræddegulv	Linolium/vinyl	
Originale vægfliser	☒	☐
Pudsede vægge	☒	☐
Pudset loft	☒	☐
Original dør	☒	☐
Originalt dørgreb	☒	☐
Originale gerichter	☒	☐
Originale skabselementer	☒	☐
Originale skabsgreb	☐	☒
Original stålbordplade	☒	☐
Original træbordplade	☐	☒
Originalt armatur	☒	☐
Original stænkplade i stål	☐	☒
Original vinduesplade i stål	☒	☐
Original radiator	☒	☐

Væsentlige ændringer
Højskabet i hjørnet mod badeværelser/entréen samt skabselementerne under stålbordpladen, dvs. på væggen mod badeværelset, er originale, hvorimod de på væggen mod trappeopgangen er udskiftet. I formsproget ligner de nyere skabe dog til en vis grad de oprindelige, men profilet er et andet. På samme væg er der desuden opsat overskabe.
Rørføring gennem væg er bibeholdt, men blandingsbatteriet er udskiftet.

Badeværelse

Originalt gulv	☒	☐
Originale vægfliser	☒	☐
Pudsede vægge	☐	☒
Pudset loft	☐	☒
Originale døre	☒	☐
Originale dørgreb	☒	☐
Original hulkehl	☒	☐
Originale gerichter	☒	☐
Original sanitet	☐	☒
Originalt badekar	☒	☐
Original sæbeskål	☒	☐
Original toiletrulleholder	☒	☐
Originale armaturer	☐	☒
Original radiator	☒	☐
Original håndklædestang	☒	☐

Væsentlige ændringer
Vægfliserne på væggen mod soveværelset er ikke originale. Vægfliserne er opsat i forbindelse med, at døren til soveværelset er blevet blændet.

Stuer

	Ja	Nej
Originale gulve	☒	☐
Originale døre	☒	☐
Original glasdør mellem stuer	Fjernet	
Originale dørgreb	☒	☐
Originale fodpaneler	☒	☐
Originale gerichter	☒	☐
Originale vinduesgerichter og -hylder/reol	☒	☐

Soveværelse

Originalt gulv	Gulvtæppe	
Originale døre	☒	☐
Originale dørgreb	☒	☐
Originale fodpaneler	☒	☐
Originale gerichter	☒	☐
Originalt indbyggede skabe	☒	☐
Originale vinduesgerichter og -hylder/reol	☒	☐

Entré

Originalt gulv	☒	☐
Originalt indgangsparti	☒	☐
Originale døre	☒	☐
Originale dørgreb	☒	☐
Originale fodpaneler	☒	☐
Originale gerichter	☒	☐
Originalt indbyggede skabe	☒	☐

Væsentlige ændringer
Soveværelsets indbyggede skabe er tapetserede.
En loftslampe, der er placeret i den lille stue, menes at være tegnet af Arne Jacobsen. Lampen har oprindeligt siddet i lejligheden Strandvejen nr. 429, st. tv.
Lejligheden har parketgulv i stuer og entré. Det er forventligt at gulvet i soveværelset, hvis originalt, er et bræddegulv.

Registrering udført af
Varmings Tegnestue Kronprinsessegade 8 1306 København K
Telefon 33 11 22 13 Fax 33118184 mail@varmings-tegnesstue.dk

BELLAVISTA

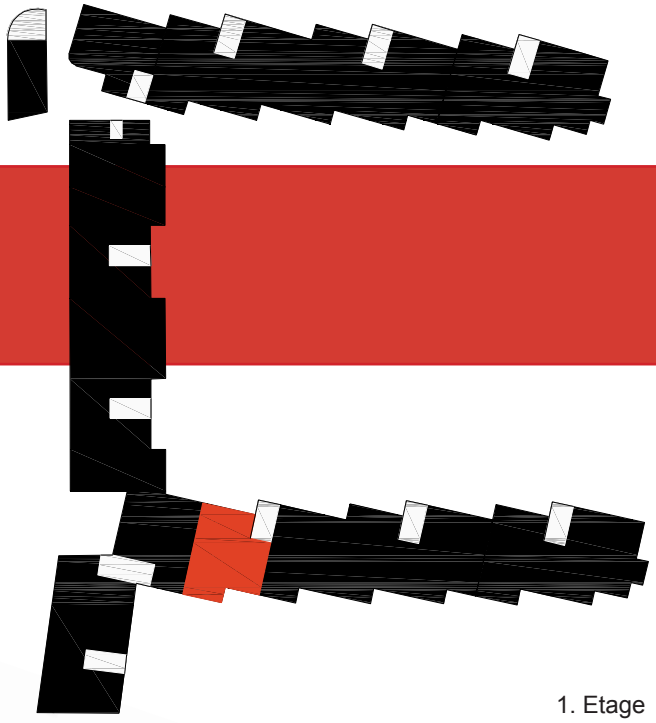

1. Etage

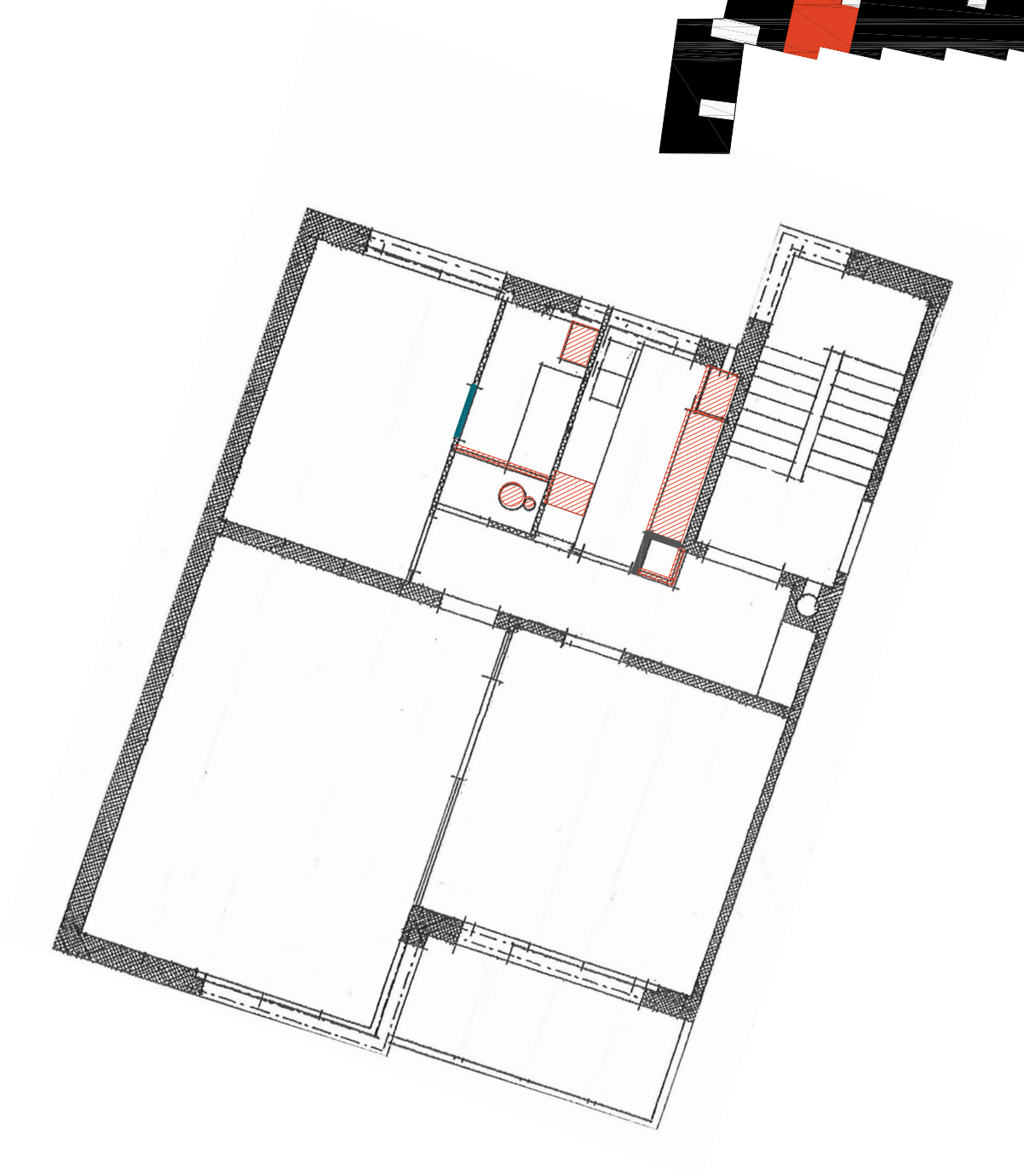

Oprindelige vægge, der ikke er angivet på tegningen.

Oprindelige vægge, der senere er blevet fjernet.

Senere tilføjelser

Originalt inventar i bad og køkken, der ikke er angivet på tegningen.

Vægge der aldrig er blevet opført **og/eller** originale elementer i køkken og bad som senere er fjernet.

STRANDVEJEN NR. 427, 1. TV.

Registrering udført den 18.august 2006

Køkken

	Ja	Nej
Originalt bræddegulv	Linolium/vinyl	
Originale vægfliser	☒	☐
Pudsede vægge	☒	☐
Pudset loft	☒	☐
Original dør	☒	☐
Originalt dørgreb	☒	☐
Originale gerichter	☒	☐
Originale skabselementer	☒	☐
Originale skabsgreb	☐	☒
Original stålbordplade	☒	☐
Original træbordplade	☐	☒
Originalt armatur	☒	☐
Original stænkplade i stål	☒	☐
Original vinduesplade i stål	☒	☐
Original radiator	☒	☐

Væsentlige ændringer
Skabselementerne er blevet suppleret med nyere overskabe på væggen mod det lille kammer, og bordpladen på denne væg er blevet skiftet ud til en ny i træ. Alle skabe er hvidmalede.
To originale skabslåger er blevet fjernet under henholdsvis træ- og stålbordpladen. Herved er der skabt plads til en opvaske- og en mindre vaskemaskine.
Den oprindelige rørføring gennem væg er bibeholdt, men blandingsbatteriet udskiftet.

Badeværelse

Originalt gulv	☒	☐
Originale vægfliser	☒	☐
Pudsede vægge	☐	☒
Pudset loft	☐	☒
Originale døre	☒	☐
Originale dørgreb	☒	☐
Original hulkehl	☒	☐
Originale gerichter	☒	☐
Original sanitet	☐	☒
Originalt badekar	☒	☐
Original sæbeskål	☒	☐
Original toiletrulleholder	☒	☐
Originale armaturer	☐	☒
Original radiator	☒	☐
Original håndklædestang	☒	☐

Væsentlige ændringer
Badeværelses vægge og loft er tapetseret.
Overskabe er indbygget i hjørnet: ydermur/soveværelse, ligesom faldstammen er gemt væk i en installationskasse.
Døren til soveværelset er bibeholdt.

Stuer

	Ja	Nej
Originale gulve	☒	☐
Originale døre	☒	☐
Original glasdør mellem stuer	☒	☐
Originale dørgreb	☒	☐
Originale fodpaneler	☒	☐
Originale gerichter	☒	☐
Originale vinduesgerichter og -hylder/reol	☒	☐

Soveværelse

Originalt gulv	Gulvtæppe	
Originale døre	☒	☐
Originale dørgreb	☒	☐
Originale fodpanler	☒	☐
Originale gerichter	☒	☐
Originalt indbyggede skabe	☒	☐
Originale vinduesgerichter og -hylder/reol	☒	☐

Kammer

Originalt gulv	☒	☐
Original dør	☒	☐
Originalt dørgreb	☒	☐
Originale fodpaneler	☒	☐
Originale gerichter	☒	☐
Originalt indbygget skab	☒	☐

Entré

Originalt gulv	☒	☐
Originalt indgangsparti	☒	☐
Originale døre	☒	☐
Originale dørgreb	☒	☐
Originale fodpaneler	☒	☐
Originale gerichter	☒	☐
Originalt indbyggede skabe	☒	☐

Væsentlige ændringer
Reolen under vinduespladen i soveværelset er suppleret med en nyere låge.

Registrering udført af
Varmings Tegnestue Kronprinsessegade 8 1306 København K
Telefon 33 11 22 13 Fax 33118184 mail@varmings-tegnesstue.dk

BELLAVISTA

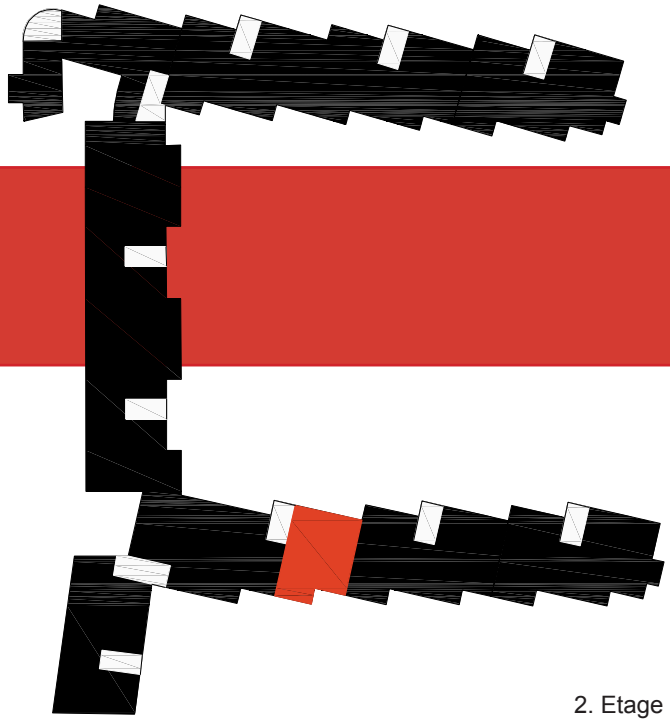

2. Etage

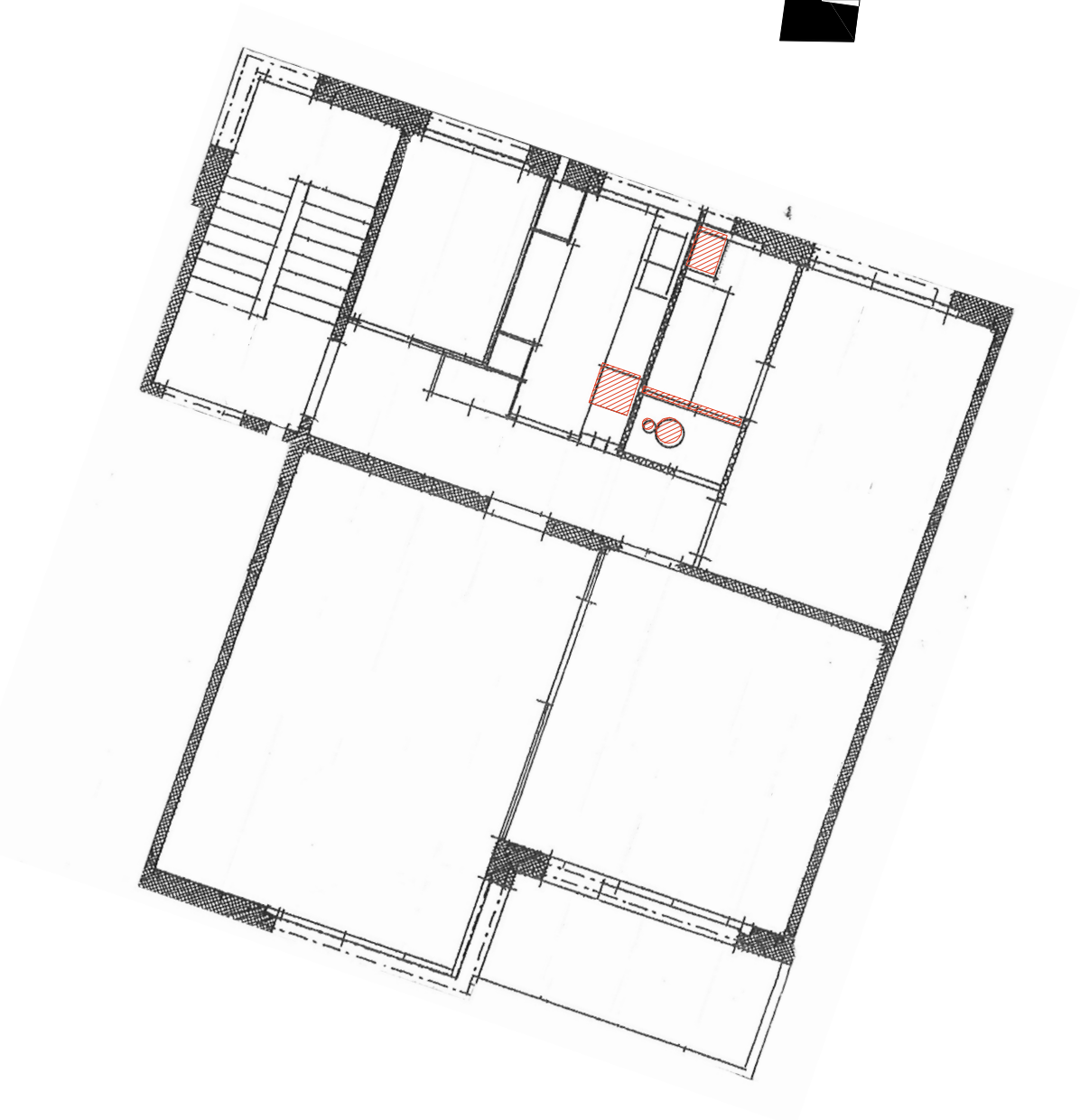

Oprindelige vægge, der ikke er angivet på tegningen.

Oprindelige vægge, der senere er blevet fjernet.

Senere tilføjelser

Originalt inventar i bad og køkken, der ikke er angivet på tegningen.

Vægge der aldrig er blevet opført **og/eller** originale elementer i køkken og bad som senere er fjernet.

STRANDVEJEN NR. 427, 1. TH.

Registrering udført den 3. oktober 2006

Køkken

	Ja	Nej
Originalt bræddegulv	Gulvtæppe	
Originale vægfliser	☐	☒
Pudsede vægge	☐	☒
Pudset loft	☒	☐
Original dør	☒	☐
Originalt dørgreb	☒	☐
Originale gerichter	☒	☐
Originale skabselementer	☐	☒
Originale skabsgreb	☐	☒
Original stålbordplade	☐	☒
Original træbordplade	☐	☒
Originalt armatur	☐	☒
Original stænkplade i stål	☐	☒
Original vinduesplade i stål	☐	☒
Original radiator	☐	☒

Væsentlige ændringer
Det originale køkken er udskiftet. I det nuværende køkken er den originale disponering med et højskab placeret i hjørnet ydermur/trappeopgang og i hjørnet entré/badeværelse gentaget. Også placeringen af vask og komfur er uændret. Køkkenet har desuden overskabe.

Badeværelse

Originalt gulv	☒	☐
Originale vægfliser	☒	☐
Pudsede vægge	☐	☒
Pudset loft	☒	☐
Originale døre	☒	☐
Originale dørgreb	☒	☐
Original hulkehl	☒	☐
Originale gerichter	☒	☐
Original sanitet	☐	☒
Originalt badekar	☒	☐
Original sæbeskål	☐	☒
Original toiletrulleholder	☒	☐
Originale armaturer	☐	☒
Original radiator	☒	☐
Original håndklædestang	☒	☐

Væsentlige ændringer
Hvor døren til soveværelset er blændet, har vægfliserne en anden farvenuance. Det samme ses hvor sæbeskålen er fjernet.
Alle fuger er malet sorte.

Stuer

	Ja	Nej
Originale gulve	Gulvtæppe	
Originale døre	☒	☐
Original glasdør mellem stuer	☒	☐
Originale dørgreb	☒	☐
Originale fodpaneler	☒	☐
Originale gerichter	☒	☐
Originale vinduesgerichter og -hylder/reol	☒	☐

Soveværelse

Originalt gulv	Gulvtæppe	
Originale døre	☒	☐
Originale dørgreb	☒	☐
Originale fodpaneler	☒	☐
Originale gerichter	☒	☐
Originalt indbyggede skabe	☒	☐
Originale vinduesgerichter og -hylder/reol	☒	☐

Entré

Originalt gulv	Gulvtæppe	
Originalt indgangsparti	☒	☐
Originale døre	☒	☐
Originale dørgreb	☒	☐
Originale fodpaneler	☒	☐
Originale gerichter	☒	☐
Originalt indbyggede skabe	☒	☐

Væsentlige ændringer
Den lille stue er inddelt i to rum; En mindre stue med adgang fra den store stue og et lidt større værelse med adgang fra entréen.
Der er originale fodpaneler langs de oprindelige vægge, men ingen fodpaneler langs de nyere skillevægge.
Vinduespladen i den store stue er beklædt med en tyk plade med mosaikstifter. Den oprindelige vinduesplade i den lille stue (nu: to rum) er beklædt med en tynd masonitplade.
Soveværelsets indbyggede skabe er suppleret med overskabe og de originale låger er udskiftet. Den originale vinduesplade er beklædt med en tykkere træplade.

Registrering udført af
Varmings Tegnestue Kronprinsessegade 8 1306 København K
Telefon 33 11 22 13 Fax 33118184 mail@varmings-tegnesstue.dk

BELLAVISTA

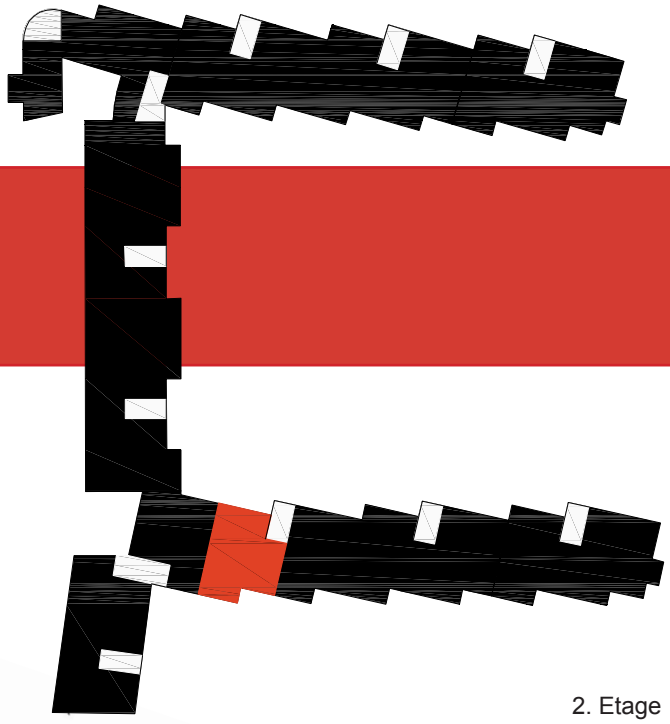

2. Etage

Oprindelige vægge, der ikke er angivet på tegningen.

Oprindelige vægge, der senere er blevet fjernet.

Senere tilføjelser

Originalt inventar i bad og køkken, der ikke er angivet på tegningen.

Vægge der aldrig er blevet opført **og/eller** originale elementer i køkken og bad som senere er fjernet.

STRANDVEJEN NR. 427, 2. TV.

Registrering udført den 13. september 2006

Køkken

	Ja	Nej
Originalt bræddegulv	☒	☐
Originale vægfliser	☐	☒
Pudsede vægge	☒	☐
Pudset loft	☒	☐
Original dør	☒	☐
Originalt dørgreb	☒	☐
Originale gerichter	☒	☐
Originale skabselementer	☐	☒
Originale skabsgreb	☐	☒
Original stålbordplade	☐	☒
Original træbordplade	☐	☒
Originalt armatur	☐	☒
Original stænkplade i stål	☐	☒
Original vinduesplade i stål	☐	☒
Original radiator	☐	☒

Væsentlige ændringer
Nyere elementkøkken uden højskabe, men med et stort køle- fryseskab på væg mod kammer. På samme væg er der desuden placeret et enkelt underskab.
På væg mod badeværelse er der placeret en række af under- og overskabe.
Den oprindelige disponering, hvor stålbordpladen går ud i et med vinduespladen er gentaget i det nye køkkens træbordplade.

Badeværelse

Originalt gulv	☐	☒
Originale vægfliser	☐	☒
Pudsede vægge	☒	☐
Pudset loft	☒	☐
Originale døre	☒	☐
Originale dørgreb	☒	☐
Original hulkehl	☐	☒
Originale gerichter	☒	☐
Original sanitet	☐	☒
Originalt badekar	☐	☒
Original sæbeskål	☐	☒
Original toiletrulleholder	☐	☒
Originale armaturer	☐	☒
Original radiator	☐	☒
Original håndklædestang	☐	☒

Væsentlige ændringer
Nyere badeværelse med hvide gulv- og vægfliser og med bruseniche.
Døren til soveværelset er bibeholdt.

Stuer

	Ja	Nej
Originale gulve	☒	☐
Originale døre	☒	☐
Original glasdør mellem stuer	☒	☐
Originale dørgreb	☒	☐
Originale fodpaneler	☒	☐
Originale gerichter	☒	☐
Originale vinduesgerichter og -hylder/reol	☒	☐

Soveværelse

Originalt gulv	☒	☐
Originale døre	☒	☐
Originale dørgreb	☒	☐
Originale fodpaneler	☒	☐
Originale gerichter	☒	☐
Originalt indbyggede skabe	☒	☐
Originale vinduesgerichter og -hylder/reol	☒	☐

Kammer

Originalt gulv	☒	☐
Original dør	☒	☐
Originalt dørgreb	☒	☐
Originale fodpaneler	☒	☐
Originale gerichter	☒	☐
Originalt indbygget skab	☐	☒

Entré

Originalt gulv	☒	☐
Originalt indgangsparti	☒	☐
Originale døre	☒	☐
Originale dørgreb	☒	☐
Originale fodpaneler	☒	☐
Originale gerichter	☒	☐
Originalt indbyggede skabe	☒	☐

Væsentlige ændringer
Vinduespladerne i både stuer, soveværelse og kammer er bekædt med mosaikstifter og en ny kantliste bagved hvilken, vinduespladens oprindelige rundede form er skjult.
Lejlighedens stuer og entré har parketgulv, mens soveværelse og kammer har bræddegulv.

Registrering udført af
Varmings Tegnestue Kronprinsessegade 8 1306 København K
Telefon 33 11 22 13 Fax 33118184 mail@varmings-tegnesstue.dk

BELLAVISTA

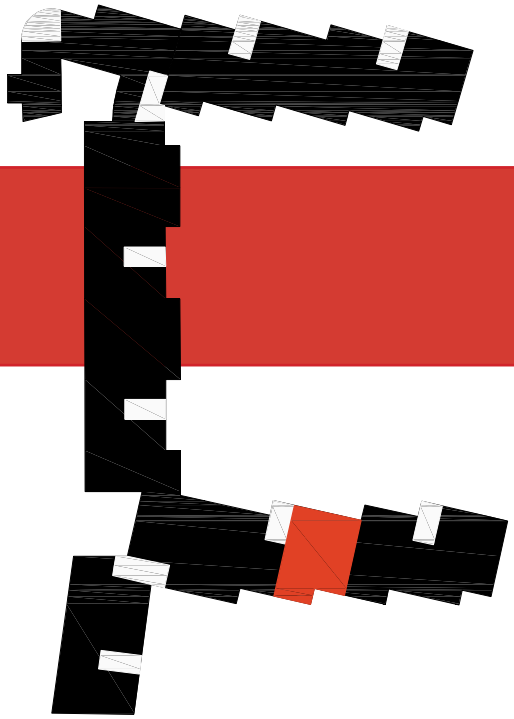

3. Etage

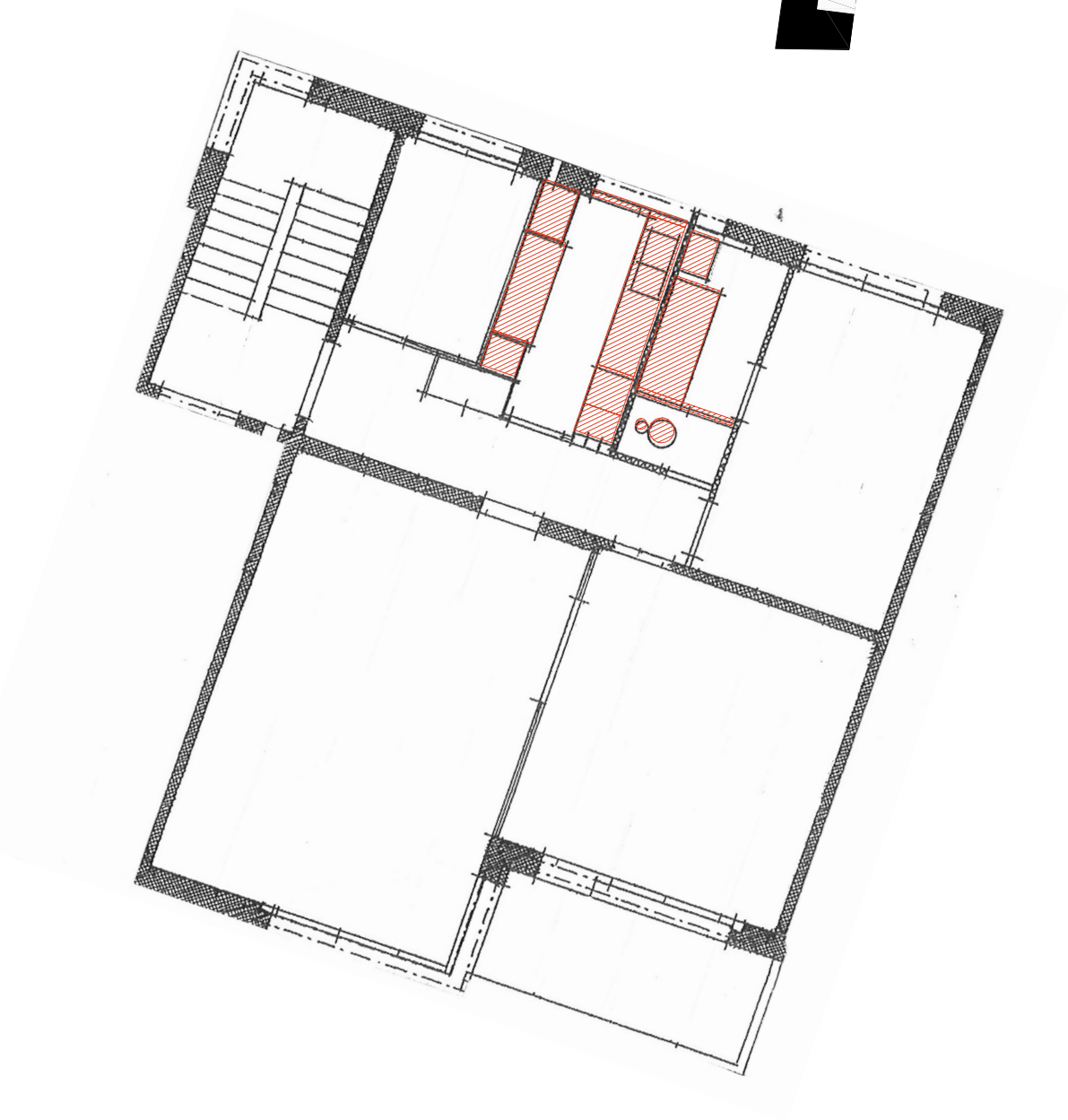

Oprindelige vægge, der ikke er angivet på tegningen.

Oprindelige vægge, der senere er blevet fjernet.

Senere tilføjelser

Originalt inventar i bad og køkken, der ikke er angivet på tegningen.

Vægge der aldrig er blevet opført **og/eller** originale elementer i køkken og bad som senere er fjernet.

STRANDVEJEN NR. 427, 2. TH.

Registrering udført den

Køkken

	Ja	Nej
Originalt bræddegulv	☐	☐
Originale vægfliser	☐	☐
Pudsede vægge	☐	☐
Pudset loft	☐	☐
Original dør	☐	☐
Originalt dørgreb	☐	☐
Originale gerichter	☐	☐
Originale skabselementer	☐	☐
Originale skabsgreb	☐	☐
Original stålbordplade	☐	☐
Original træbordplade	☐	☐
Originalt armatur	☐	☐
Original stænkplade i stål	☐	☐
Original vinduesplade i stål	☐	☐
Original radiator	☐	☐

Væsentlige ændringer

Badeværelse

Originalt gulv	☐	☐
Originale vægfliser	☐	☐
Pudsede vægge	☐	☐
Pudset loft	☐	☐
Originale døre	☐	☐
Originale dørgreb	☐	☐
Original hulkehl	☐	☐
Originale gerichter	☐	☐
Original sanitet	☐	☐
Originalt badekar	☐	☐
Original sæbeskål	☐	☐
Original toiletrulleholder	☐	☐
Originale armaturer	☐	☐
Original radiator	☐	☐
Original håndklædestang	☐	☐

Væsentlige ændringer

Stuer

	Ja	Nej
Originale gulve	☐	☐
Originale døre	☐	☐
Original glasdør mellem stuer	☐	☐
Originale dørgreb	☐	☐
Originale fodpaneler	☐	☐
Originale gerichter	☐	☐
Originale vinduesgerichter og -hylder/reol	☐	☐

Soveværelse

Originalt gulv	☐	☐
Originale døre	☐	☐
Originale dørgreb	☐	☐
Originale fodpaneler	☐	☐
Originale gerichter	☐	☐
Originalt indbyggede skabe	☐	☐
Originale vinduesgerichter og -hylder/reol	☐	☐

Entré

Originalt gulv	☐	☐
Originalt indgangsparti	☐	☐
Originale døre	☐	☐
Originale dørgreb	☐	☐
Originale fodpaneler	☐	☐
Originale gerichter	☐	☐
Originalt indbyggede skabe	☐	☐

Væsentlige ændringer

IKKE BESIGTIGET

Registrering udført af
Varmings Tegnestue Kronprinsessegade 8 1306 København K
Telefon 33 11 22 13 Fax 33118184 mail@varmings-tegnesstue.dk

BELLAVISTA

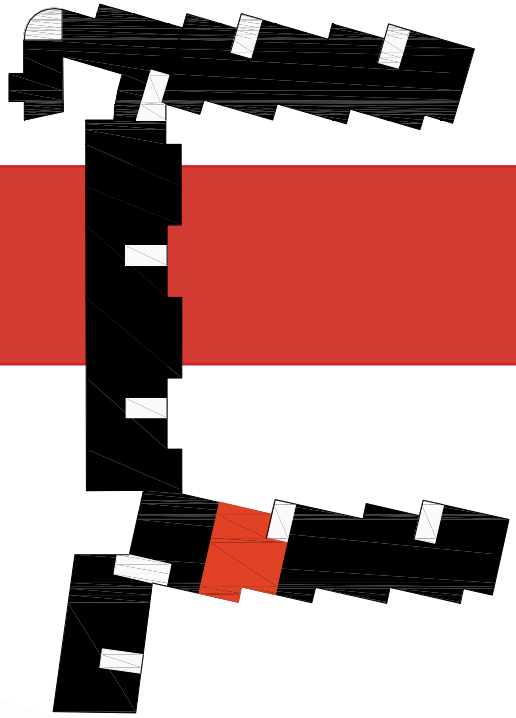

3. Etage

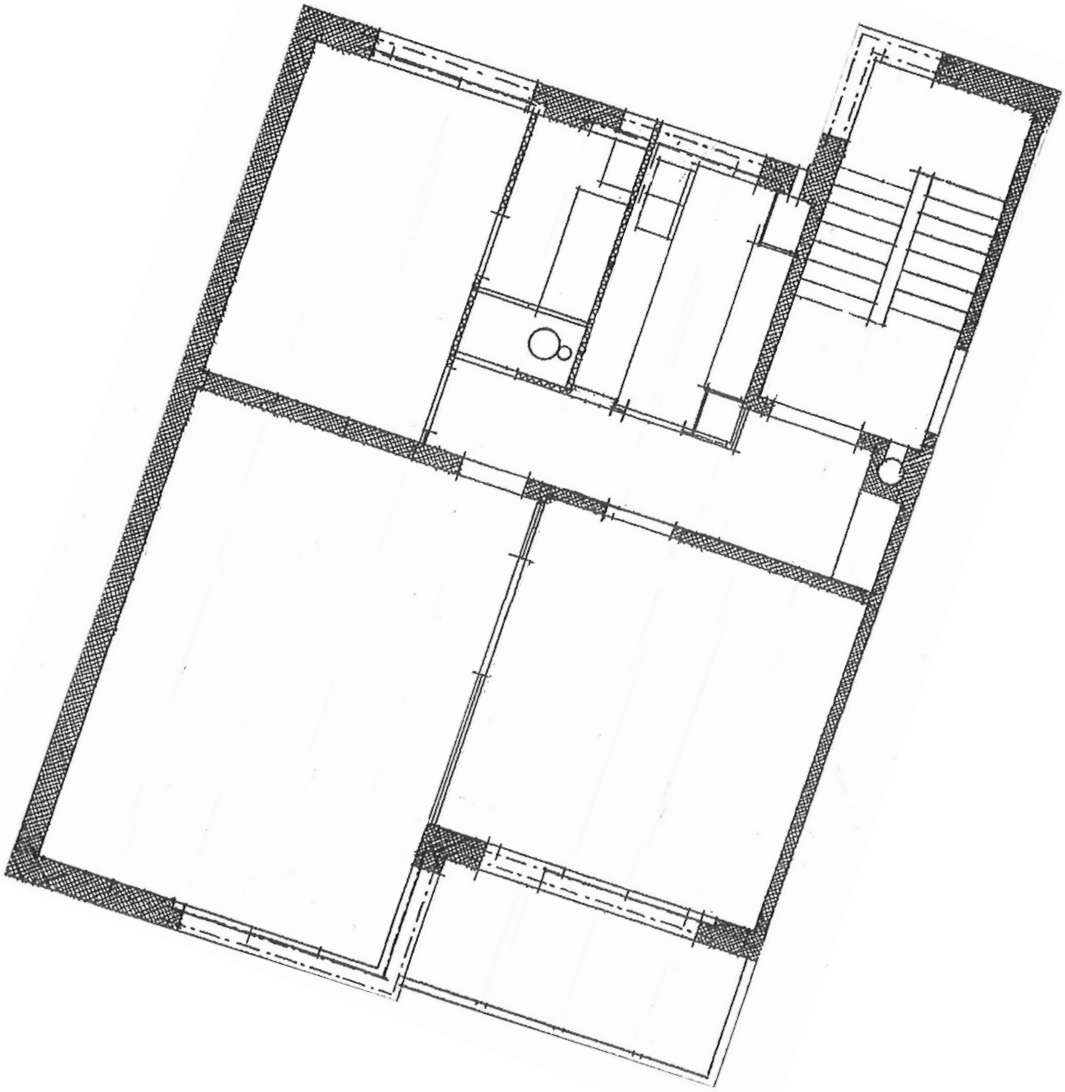

Oprindelige vægge, der ikke er angivet på tegningen.

Oprindelige vægge, der senere er blevet fjernet.

Senere tilføjelser

Originalt inventar i bad og køkken, der ikke er angivet på tegningen.

Vægge der aldrig er blevet opført **og/eller** originale elementer i køkken og bad som senere er fjernet.

STRANDVEJEN NR. 429, ST. TV.

Registrering udført den 3. oktober 2006

Køkken

	Ja	Nej
Originalt bræddegulv	Kork	
Originale vægfliser	☒	☐
Pudsede vægge	☒	☐
Pudset loft	☒	☐
Original dør	☒	☐
Originalt dørgreb	☒	☐
Originale gerichter	☒	☐
Originale skabselementer	☐	☒
Originale skabsgreb	☐	☒
Original stålbordplade	☐	☒
Original træbordplade	☐	☒
Originalt armatur	☐	☒
Original stænkplade i stål	☐	☒
Original vinduesplade i stål	☐	☒
Original radiator	☐	☒

Væsentlige ændringer
Det oprindelige køkken er udskiftet. I det nuværende køkken er der underskabe på ydervæg samt under- og overskabe på væg mod nabo, men ingen skabselementer på væggen mod kammeret.
De originale fliser er bibeholdt og på væggen mod kammeret suppleret med nyere. De nyere fliser er fint tilpasset de oprindelige i farve og dimension. Det er primært i profilet på den øverste række fliser, at de nyere fliser skiller sig ud fra de oprindelige.
Den originale låge til affaldsskakten er bibeholdt.

Badeværelse

Originalt gulv	☐	☒
Originale vægfliser	☒	☐
Pudsede vægge	☒	☐
Pudset loft	☐	☒
Originale døre	☒	☐
Originale dørgreb	☒	☐
Original hulkehl	☐	☒
Originale gerichter	☒	☐
Original sanitet	☐	☒
Originalt badekar	☐	☒
Original sæbeskål	☐	☒
Original toiletrulleholder	☐	☒
Originale armaturer	☐	☒
Original radiator	☐	☒
Original håndklædestang	☐	☒

Væsentlige ændringer
Nyere badeværelse, hvor de originale fliser er genbrugt i brusenichen ved vinduet.
Nedhængt loft med indbygget belysning.

Registrering udført af
Varmings Tegnestue Kronprinsessegade 8 1306 København K
Telefon 33 11 22 13 Fax 33118184 mail@varmings-tegnesstue.dk

Stuer

	Ja	Nej
Originale gulve	☒	☐
Originale døre	☒	☐
Original glasdør mellem stuer	☒	☐
Originale dørgreb	☒	☐
Originale fodpaneler	☒	☐
Originale gerichter	☒	☐
Originale vinduesgerichter og -hylder/reol	☒	☐

Soveværelse

Originalt gulv	☐	☒
Originale døre	☒	☐
Originale dørgreb	☒	☐
Originale fodpaneler	☒	☐
Originale gerichter	☒	☐
Originalt indbyggede skabe	☒	☐
Originale vinduesgerichter og -hylder/reol	☒	☐

Kammer (ved soveværelse)

Originalt gulv	Gulvtæppe	
Original dør	☒	☐
Originalt dørgreb	☒	☐
Originale fodpaneler	☒	☐
Originale gerichter	☒	☐
Originalt indbygget skab	☐	☒

Kammer (ved køkken)

Originalt gulv	☒	☐
Original dør	☒	☐
Originalt dørgreb	☒	☐
Originale fodpaneler	☒	☐
Originale gerichter	☒	☐
Originalt indbygget skab	☐	☒

Entré

Originalt gulv	☒	☐
Originalt indgangsparti	☒	☐
Originale døre	☒	☐
Originale dørgreb	☒	☐
Originale fodpaneler	☒	☐
Originale gerichter	☒	☐
Originalt indbyggede skabe	☒	☐

Væsentlige ændringer
I overgangen mellem væg og loft er der i stuerne placeret en kraftig liste, der i sit formsporg har en vis lighed med vinduespartiernes indfatninger.
De indbyggede skabe i soveværelset er suppleret med overskabe.
Alle døre er hvidmalede.
I stuer og entré findes det originale parketgulv, ligesom bræddegulvet i de to kamre er originalt. Soveværelset har et nyere parketgulv.

BELLAVISTA

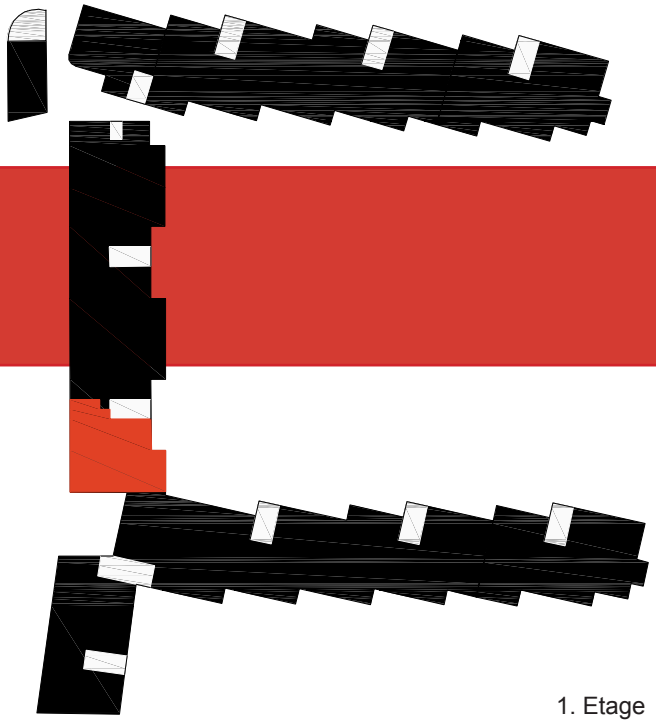

1. Etage

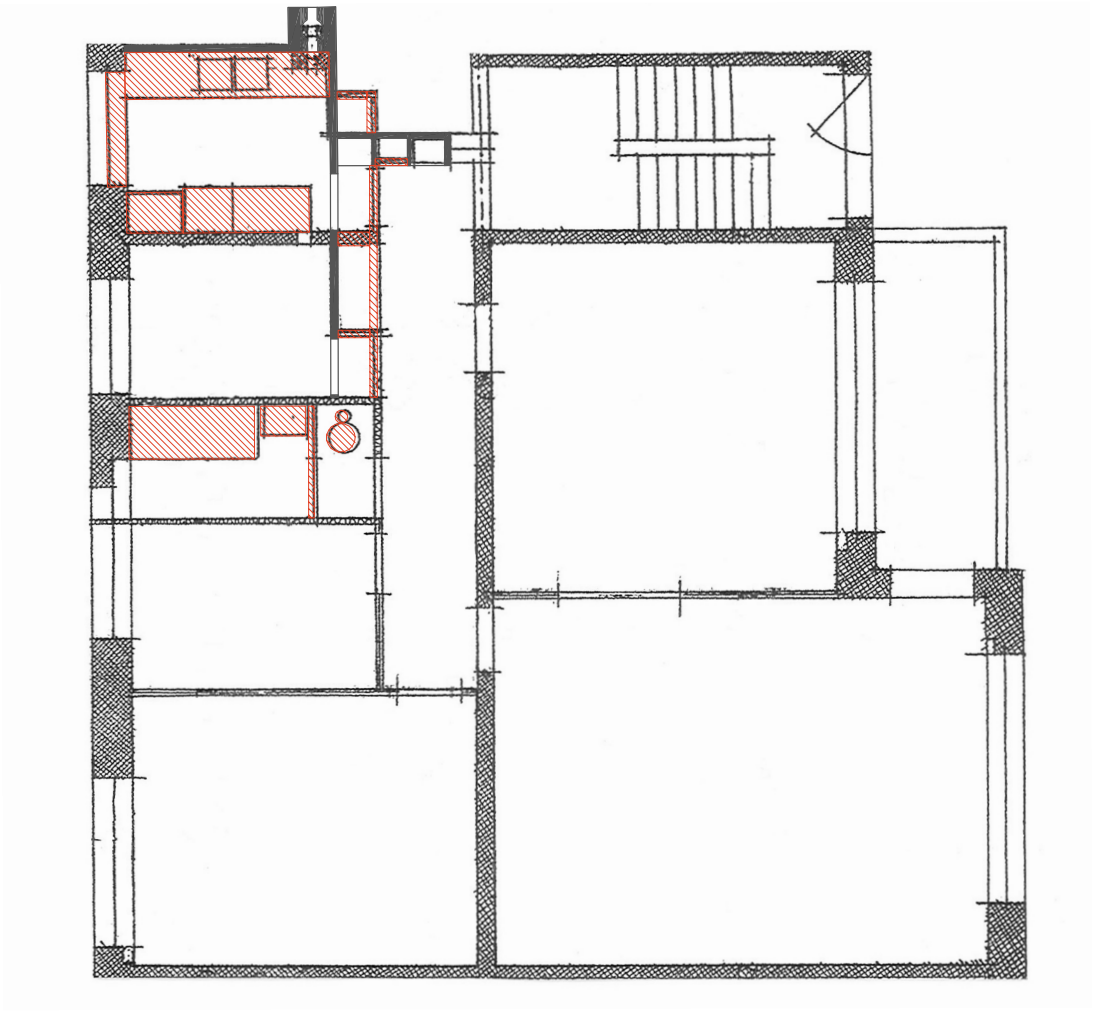

Oprindelige vægge, der ikke er angivet på tegningen.

Oprindelige vægge, der senere er blevet fjernet.

Senere tilføjelser

Originalt inventar i bad og køkken, der ikke er angivet på tegningen.

Vægge der aldrig er blevet opført **og/eller** originale elementer i køkken og bad som senere er fjernet.

STRANDVEJEN NR. 429, ST. TH.

Registrering udført den 13. september 2006

Køkken

	Ja	Nej
Originalt bræddegulv	Linolium/vinyl	
Originale vægfliser	☐	☒
Pudsede vægge	☒	☐
Pudset loft	☒	☐
Original dør	☐	☒
Originalt dørgreb	☒	☐
Originale gerichter	☒	☐
Originale skabselementer	☐	☒
Originale skabsgreb	☐	☒
Original stålbordplade	☐	☒
Original træbordplade	☐	☒
Originalt armatur	☒	☐
Original stænkplade i stål	☐	☒
Original vinduesplade i stål	☐	☒
Original radiator	☐	☒

Væsentlige ændringer
Det oprindelige køkken er udskiftet. Det eksisterende køkken består af under- og overskabe samt enkelte højskabe. Højskabenes placering er oprindelig. Rørføringen gennem væg er bibeholdt, men blandings-batteriet er udskiftet.

Badeværelse

Originalt gulv	☐	☒
Originale vægfliser	☐	☒
Pudsede vægge	☒	☐
Pudset loft	☐	☒
Originale døre	☒	☐
Originale dørgreb	☒	☐
Original hulkehl	☒	☐
Originale gerichter	☒	☐
Original sanitet	☐	☒
Originalt badekar	☐	☒
Original sæbeskål	☐	☒
Original toiletrulleholder	☐	☒
Originale armaturer	☐	☒
Original radiator	☐	☒
Original håndklædestang	☐	☒

Væsentlige ændringer
Det originale badeværelse med badekar er erstattet af et nyere med bruseniche. Gulvet fremstår med sorte og hvide skaktternet fliser, mens vægfliserne er hvide. Vægfliserne har samme dimensioner som de oprindelige vægfliser, men afsluttes højere oppe.
Den sorte hulkehl er genanvendt.
Loftet er nedhængt og med indbygget belysning.

Stuer

	Ja	Nej
Originale gulve	☒	☐
Originale døre	☐	☒
Original glasdør mellem stuer	☒	☐
Originale dørgreb	☒	☐
Originale fodpaneler	☒	☐
Originale gerichter	☒	☐
Originale vinduesgerichter og -hylder/reol	☒	☐

Soveværelse

Originalt gulv	☐	☒
Originale døre	☐	☒
Originale dørgreb	☒	☐
Originale fodpaneler	☒	☐
Originale gerichter	☒	☐
Originalt indbyggede skabe	☒	☐
Originale vinduesgerichter og -hylder/reol	☒	☐

Entré

Originalt gulv	☒	☐
Originalt indgangsparti	☒	☐
Originale døre	☐	☒
Originale dørgreb	☒	☐
Originale fodpaneler	☒	☐
Originale gerichter	☒	☐
Originalt indbyggede skabe	☒	☐

Væsentlige ændringer
Alle døre - med undtagelse af hoveddør og dør til badeværelse - er udskiftet til døre i glas, men de originale dørgreb er genbrugt. Dørene er alle hvidmalede med undtagelse af hoveddøren.
Dørtrin er fjernet og egestave lagt ned i plan med gulvene.
I den lille stue er en skabsvæg opsat. Skabene er i sit formsprog i tråd med de oprindelige i soveværelserne.
Vinduespartiet i soveværelset fremstår som oprindeligt uden indbygget reol.
Lejligheden har parketgulve i stuer og entré. I soveværelset er lagt et nyere egeparketgulv.

Registrering udført af
Varmings Tegnestue Kronprinsessegade 8 1306 København K
Telefon 33 11 22 13 Fax 33118184 mail@varmings-tegnesstue.dk

BELLAVISTA

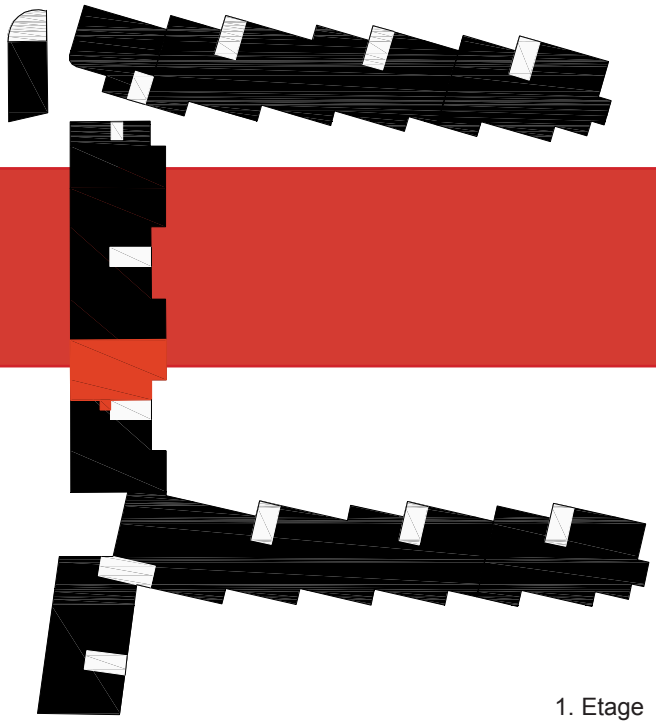

1. Etage

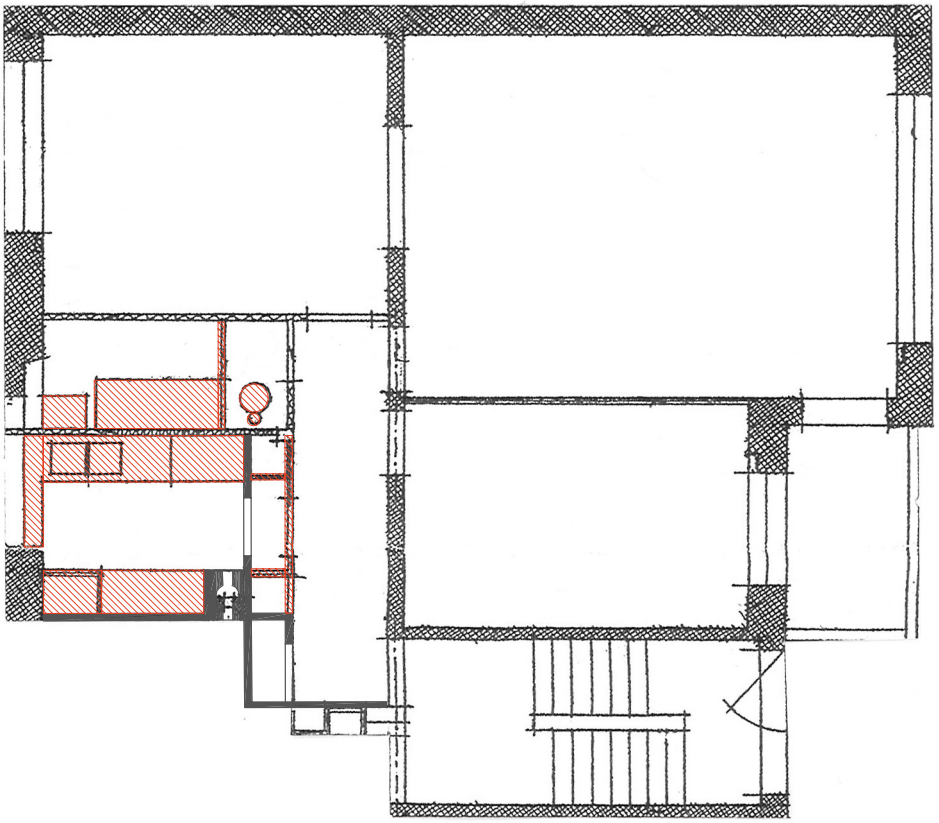

Oprindelige vægge, der ikke er angivet på tegningen.

Oprindelige vægge, der senere er blevet fjernet.

Senere tilføjelser

Originalt inventar i bad og køkken, der ikke er angivet på tegningen.

Vægge der aldrig er blevet opført **og/eller** originale elementer i køkken og bad som senere er fjernet.

STRANDVEJEN NR. 429, 1. TV.

Registrering udført den 13. september 2006

Køkken

	Ja	Nej
Originalt bræddegulv	Parketgulv	
Originale vægfliser	☐	☒
Pudsede vægge	☐	☒
Pudset loft	☒	☐
Original dør	☒	☐
Originalt dørgreb	☒	☐
Originale gerichter	☒	☐
Originale skabselementer	☐	☒
Originale skabsgreb	☐	☒
Original stålbordplade	☐	☒
Original træbordplade	☐	☒
Originalt armatur	☐	☒
Original stænkplade i stål	☐	☒
Original vinduesplade i stål	☐	☒
Original radiator	☐	☒

Væsentlige ændringer
Det originale køkken er udskiftet. Det eksisterende elementkøkken består af under- og overskabe, men har ingen højskabe.
Det ene af de tre indbyggede skabe på entréens endevæg er inddraget i køkkenet, idet køleskabet er placeret i skabet.
Den originale låge til affaldsskakten er bibeholdt.

Badeværelse

Originalt gulv	☐	☒
Originale vægfliser	☐	☒
Pudsede vægge	☐	☒
Pudset loft	☐	☒
Originale døre	☒	☐
Originale dørgreb	☒	☐
Original hulkehl	☐	☒
Originale gerichter	☒	☐
Original sanitet	☐	☒
Originalt badekar	☐	☒
Original sæbeskål	☐	☒
Original toiletrulleholder	☐	☒
Originale armaturer	☐	☒
Original radiator	☐	☒
Original håndklædestang	☐	☒

Væsentlige ændringer
Nyere badeværelse med klinkegulv og bruseniche.
Loftet er nedhæng og har indbygget belysning.
En dør fører fra badeværelset ind til garderobegangen.

Registrering udført af
Varmings Tegnestue Kronprinsessegade 8 1306 København K
Telefon 33 11 22 13 Fax 33118184 mail@varmings-tegnesstue.dk

Stuer

	Ja	Nej
Originale gulve	☒	☐
Originale døre	☒	☐
Original glasdør mellem stuer	Fjernet	
Originale dørgreb	☒	☐
Originale fodpaneler	☒	☐
Originale gerichter	☒	☐
Originale vinduesgerichter og -hylder/reol	☒	☐

Soveværelse

Originalt gulv	☐	☒
Originale døre	☒	☐
Originale dørgreb	☒	☐
Originale fodpaneler	☒	☐
Originale gerichter	☒	☐
Originalt indbyggede skabe	☒	☐
Originale vinduesgerichter og -hylder/reol	☐	☒

Kammer (nu: garderobegang og toilet)

Originalt gulv	☐	☒
Original dør	☒	☐
Originalt dørgreb	☒	☐
Originale fodpaneler	☒	☐
Originale gerichter	☒	☐
Originalt indbygget skab	Vides ikke	

Kammer (ved køkken)

Originalt gulv	☐	☒
Original dør	☒	☐
Originalt dørgreb	☒	☐
Originale fodpaneler	☒	☐
Originale gerichter	☒	☐
Originalt indbygget skab	☒	☐

Entré

Originalt gulv	☒	☐
Originalt indgangsparti	☒	☐
Originale døre	☒	☐
Originale dørgreb	☒	☐
Originale fodpaneler	☒	☐
Originale gerichter	☒	☐
Originalt indbyggede skabe	☒	☐

Væsentlige ændringer
Garderobegangen formodes ikke at være original, men døre, gerichter og fodpaneler har samme formsprog som i resten af lejligheden. De indbyggede skabe ligner ligeledes skabene i soveværelset, dog med andre låger og med en indfatning svarende til dørgerichterne.
Et fast repos er opbygget i halvdelen af den store stue.
Alle rum har parketgulv - gulvene i soveværelse, kammer og garderobegang dog nyere. Det formodes, at disse oprindeligt har været bræddegulve.

BELLAVISTA

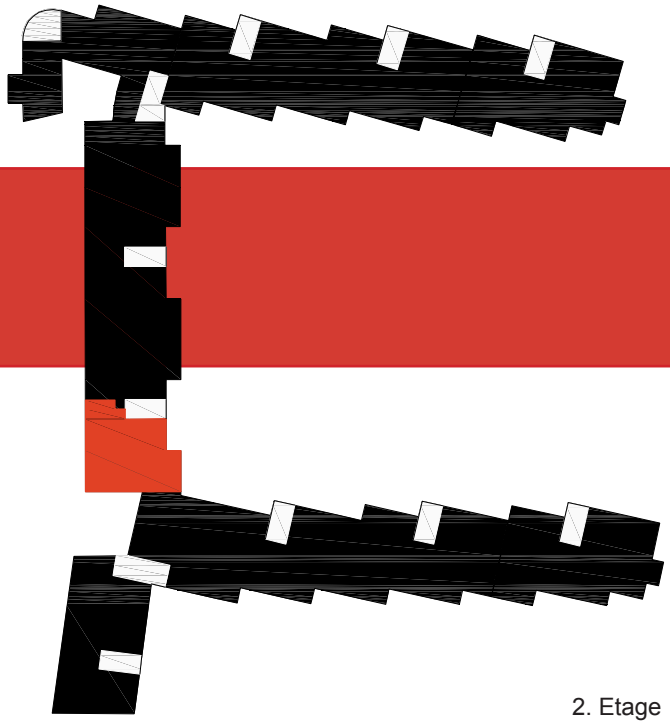

2. Etage

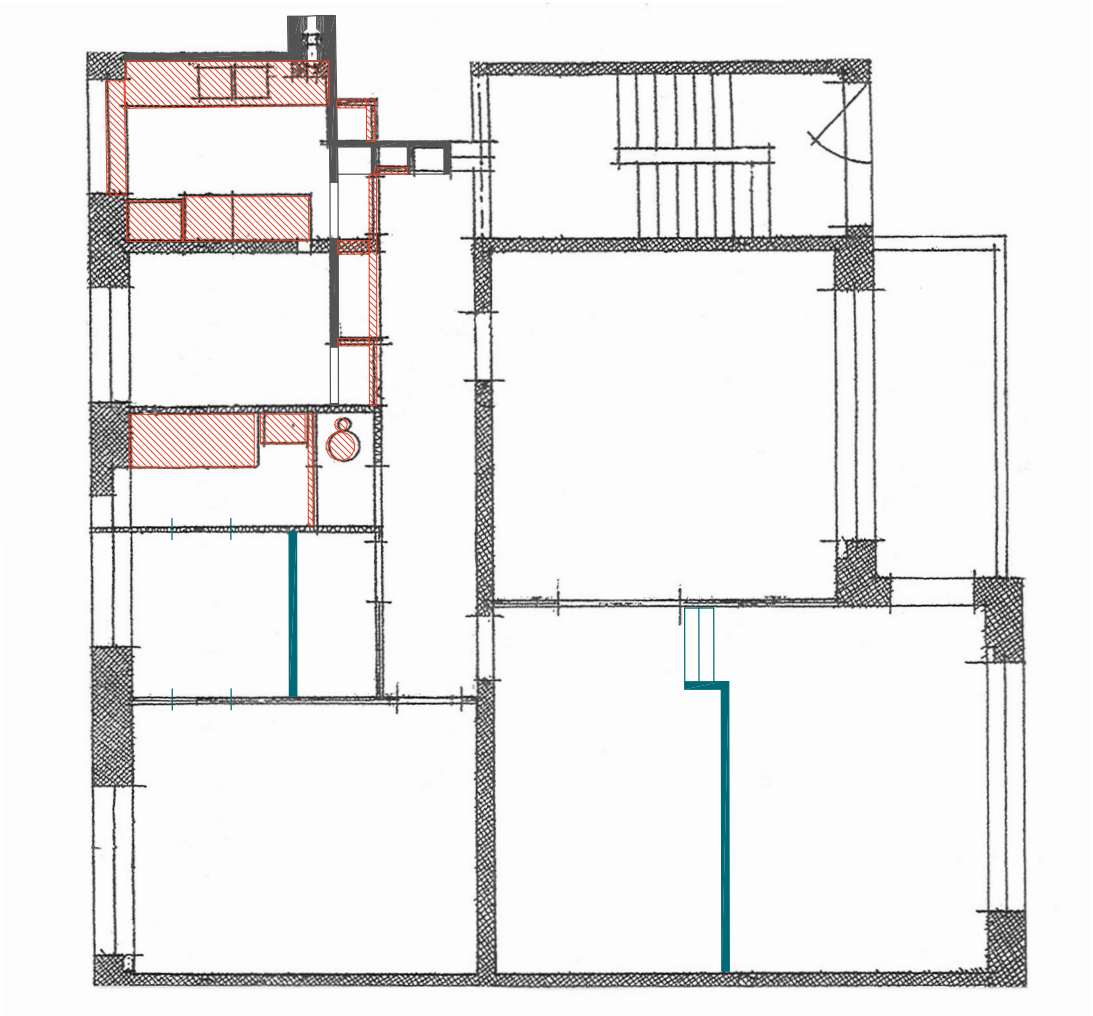

Oprindelige vægge, der ikke er angivet på tegningen.

Oprindelige vægge, der senere er blevet fjernet.

Senere tilføjelser

Originalt inventar i bad og køkken, der ikke er angivet på tegningen.

Vægge der aldrig er blevet opført **og/eller** originale elementer i køkken og bad som senere er fjernet.

STRANDVEJEN NR. 429, 1. TH.

Registrering udført den 18. september 2006

Køkken

	Ja	Nej
Originalt bræddegulv	Kork	
Originale vægfliser	☒	☐
Pudsede vægge	☒	☐
Pudset loft	☒	☐
Original dør	☒	☐
Originalt dørgreb	☒	☐
Originale gerichter	☒	☐
Originale skabselementer	☐	☒
Originale skabsgreb	☐	☒
Original stålbordplade	☒	☐
Original træbordplade	☐	☒
Originalt armatur	☒	☐
Original stænkplade i stål	☐	☒
Original vinduesplade i stål	☒	☐
Original radiator	☒	☐

Væsentlige ændringer
Stålbordpladen og vægfliserner er bibeholdt.
Også rørføringen gennem væg er bibeholdt, men blandingsbatteriet er udskiftet.

Badeværelse

Originalt gulv	☒	☐
Originale vægfliser	☒	☐
Pudsede vægge	☒	☐
Pudset loft	☒	☐
Originale døre	☒	☐
Originale dørgreb	☒	☐
Original hulkehl	☒	☐
Originale gerichter	☒	☐
Original sanitet	☐	☒
Originalt badekar	☒	☐
Original sæbeskål	☒	☐
Original toiletrulleholder	☒	☐
Originale armaturer	☐	☒
Original radiator	☒	☐
Original håndklædestang	☒	☐

Væsentlige ændringer
Sanitet og armatur er uskiftet, ellers fremstår badeværelset ganske intakt.

Stuer

	Ja	Nej
Originale gulve	☐	☐
Originale døre	☐	☐
Original glasdør mellem stuer	☐	☐
Originale dørgreb	☐	☐
Originale fodpaneler	☐	☐
Originale gerichter	☐	☐
Originale vinduesgerichter og -hylder/reol	☐	☐

Soveværelse

Originalt gulv	☐	☐
Originale døre	☐	☐
Originale dørgreb	☐	☐
Originale fodpaneler	☐	☐
Originale gerichter	☐	☐
Originalt indbyggede skabe	☐	☐
Originale vinduesgerichter og -hylder/reol	☐	☐

Entré

Originalt gulv	Gulvtæppe	
Originalt indgangsparti	☒	☐
Originale døre	☒	☐
Originale dørgreb	☒	☐
Originale fodpaneler	☒	☐
Originale gerichter	☒	☐
Originalt indbyggede skabe	☒	☐

Væsentlige ændringer
Stuer og soveværelse er ikke besigtiget.

Registrering udført af
Varmings Tegnestue Kronprinsessegade 8 1306 København K
Telefon 33 11 22 13 Fax 33118184 mail@varmings-tegnesstue.dk

BELLAVISTA

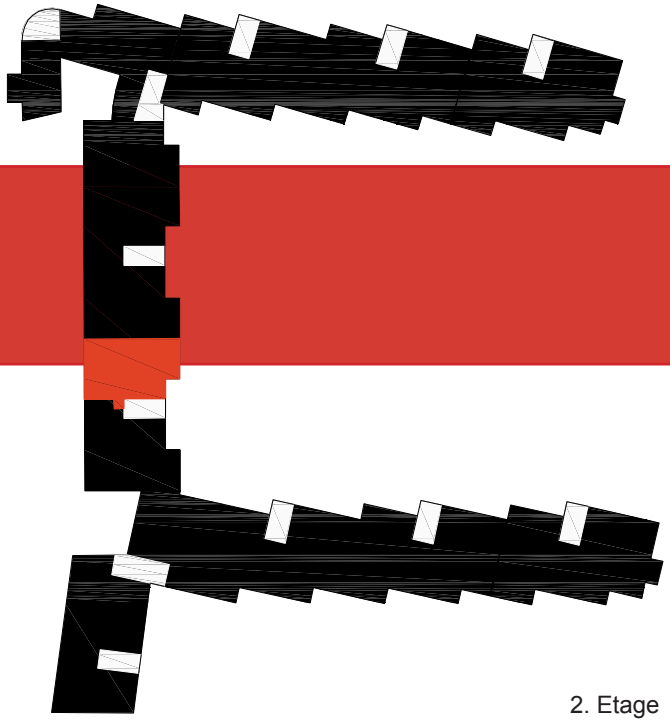

2. Etage

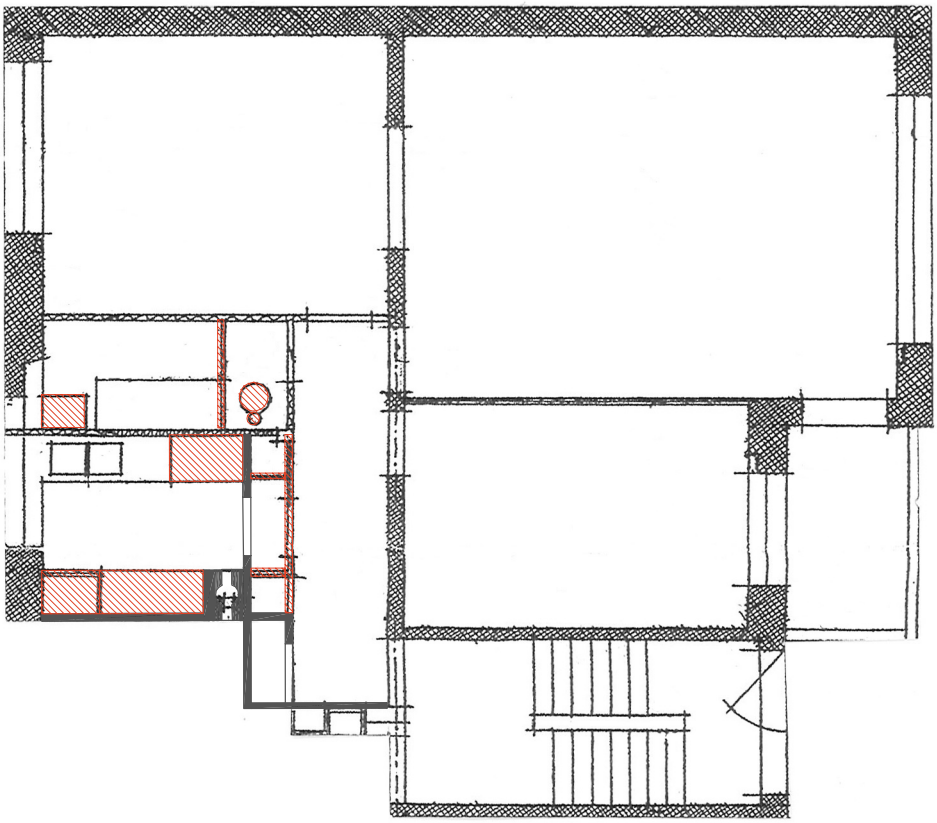

Oprindelige vægge, der ikke er angivet på tegningen.

Oprindelige vægge, der senere er blevet fjernet.

Senere tilføjelser

Originalt inventar i bad og køkken, der ikke er angivet på tegningen.

Vægge der aldrig er blevet opført **og/eller** originale elementer i køkken og bad som senere er fjernet.

STRANDVEJEN NR. 429, 2. TV.

Registrering udført den 12. september 2006

Køkken

	Ja	Nej
Originalt bræddegulv	Kork	
Originale vægfliser	☐	☒
Pudsede vægge	☐	☒
Pudset loft	☒	☐
Original dør	☒	☐
Originalt dørgreb	☒	☐
Originale gerichter	☒	☐
Originale skabselementer	☐	☒
Originale skabsgreb	☐	☒
Original stålbordplade	☐	☒
Original træbordplade	☐	☒
Originalt armatur	☐	☒
Original stænkplade i stål	☐	☒
Original vinduesplade i stål	☐	☒
Original radiator	☐	☒

Væsentlige ændringer
Det originale køkken er udskiftet. Det nuværende elementkøkken består af under- og overskabe samt af et enkelt højskab.
Den originale låge til affaldsskakten er bibeholdt.

Badeværelse

Originalt gulv	☐	☒
Originale vægfliser	☐	☒
Pudsede vægge	☐	☒
Pudset loft	☒	☐
Originale døre	☒	☐
Originale dørgreb	☒	☐
Original hulkehl	☐	☒
Originale gerichter	☒	☐
Original sanitet	☐	☒
Originalt badekar	☐	☒
Original sæbeskål	☐	☒
Original toiletrulleholder	☐	☒
Originale armaturer	☐	☒
Original radiator	☐	☒
Original håndklædestang	☐	☒

Væsentlige ændringer
Nyere badeværelse med marmorfliser på gulv og vægge samt bruseniche.

Registrering udført af
Varmings Tegnestue Kronprinsessegade 8 1306 København K
Telefon 33 11 22 13 Fax 33118184 mail@varmings-tegnesstue.dk

Stuer

	Ja	Nej
Originale gulve	☒	☐
Originale døre	☒	☐
Original glasdør mellem stuer	Fjernet	
Originale dørgreb	☒	☐
Originale fodpaneler	☒	☐
Originale gerichter	☒	☐
Originale vinduesgerichter og -hylder/reol	☒	☐

Soveværelse

Originalt gulv	Gulvtæppe	
Original dør	☒	☐
Originale dørgreb	☒	☐
Originale fodpaneler	☒	☐
Originale gerichter	☒	☐
Originalt indbyggede skabe	☒	☐
Originale vinduesgerichter og -hylder/reol	☒	☐

Kammer (ved soveværelse)

Originalt gulv	Gulvtæppe	
Original dør	☒	☐
Originalt dørgreb	☒	☐
Originale fodpaneler	☒	☐
Originale gerichter	☒	☐
Originalt indbygget skab	☐	☒

Kammer (ved køkken)

Originalt gulv	Gulvtæppe	
Original dør	☒	☐
Originalt dørgreb	☒	☐
Originale fodpaneler	☒	☐
Originale gerichter	☒	☐
Originalt indbygget skab	☐	☒

Entré

Originalt gulv	☒	☐
Originalt indgangsparti	☒	☐
Originale døre	☒	☐
Originale dørgreb	☒	☐
Originale fodpaneler	☒	☐
Originale gerichter	☒	☐
Originalt indbyggede skabe	☒	☐

Væsentlige ændringer
Soveværelsets indbyggede skabe er suppleret med overskabe.
Et fast repos er opbygget i halvdelen af den store stue. Formodentlig er det i forbindelse hermed, at radiator, vinduesindfatning og reol er blevet fjernet således, at kun vinduespladen er tilbage.
Stuer og entré har parketgulv, ligeså den nyere repos. De tre soverum formodes at have bræddegulv under tæpperne. Alle døre er hvidmalede.

BELLAVISTA

3. Etage

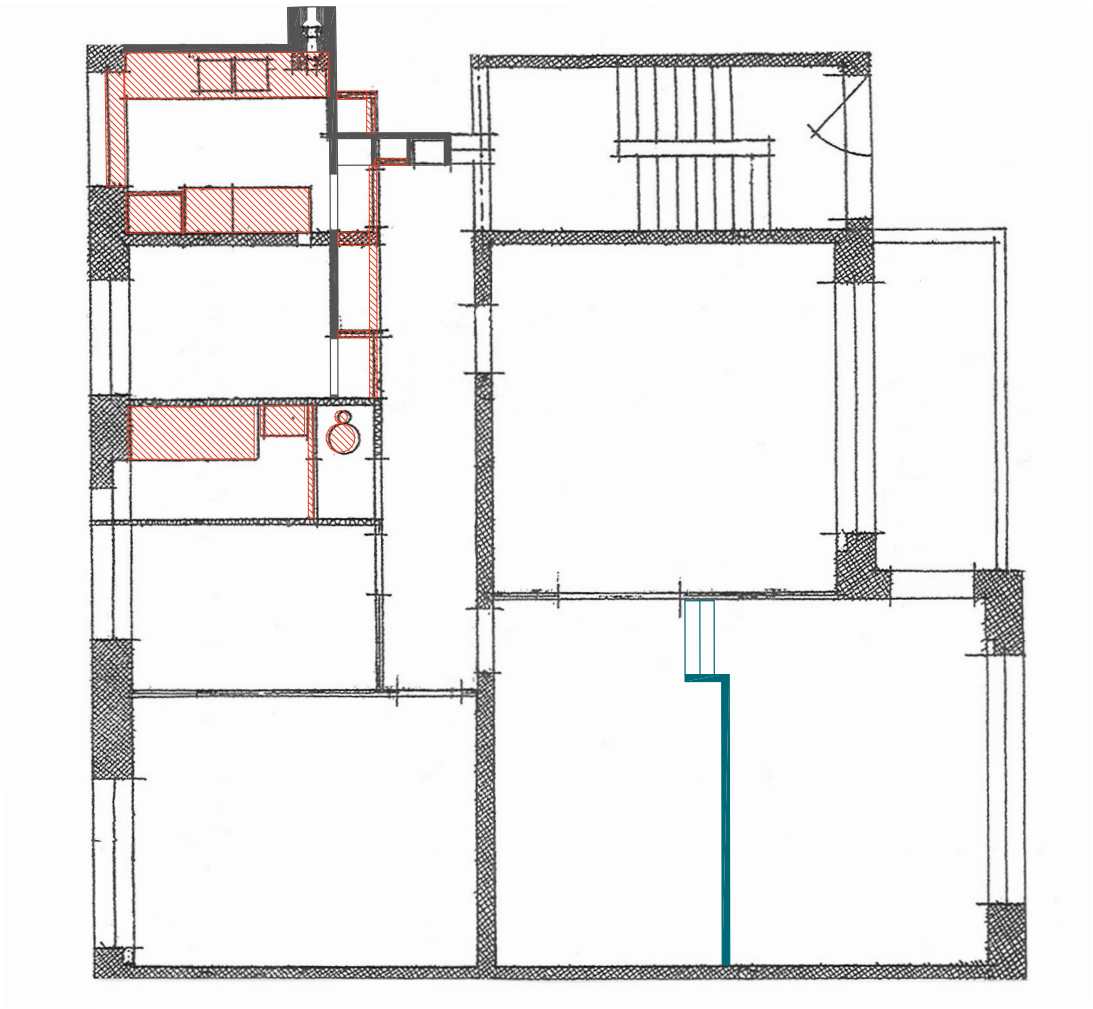

Oprindelige vægge, der ikke er angivet på tegningen.

Oprindelige vægge, der senere er blevet fjernet.

Senere tilføjelser

Originalt inventar i bad og køkken, der ikke er angivet på tegningen.

Vægge der aldrig er blevet opført **og/eller** originale elementer i køkken og bad som senere er fjernet.

STRANDVEJEN NR. 429, 2. TH.

Registrering udført den 13. september 2006

Køkken

	Ja	Nej
Originalt bræddegulv	Linolium/vinyl	
Originale vægfliser	☐	☒
Pudsede vægge	☒	☐
Pudset loft	☒	☐
Original dør	☒	☐
Originalt dørgreb	☒	☐
Originale gerichter	☒	☐
Originale skabselementer	☐	☒
Originale skabsgreb	☐	☒
Original stålbordplade	☐	☒
Original træbordplade	☐	☒
Originalt armatur	☐	☒
Original stænkplade i stål	☐	☒
Original vinduesplade i stål	☐	☒
Original radiator	☐	☒

Væsentlige ændringer
Det originale køkken er udskiftet. Det nuværende grebsløse elementkøkken er disponeret således, at højskabe og enkelte underskabe er placeret på væg mod nabo, hvorimod hele væggen mod badeværelset består af under- og overskabe.
Den oprindelige låge til affaldsskakten er bibeholdt.

Badeværelse

Originalt gulv	☐	☒
Originale vægfliser	☐	☒
Pudsede vægge	☐	☒
Pudset loft	☐	☒
Originale døre	☒	☐
Originale dørgreb	☒	☐
Original hulkehl	☐	☒
Originale gerichter	☒	☐
Original sanitet	☐	☒
Originalt badekar	☐	☒
Original sæbeskål	☐	☒
Original toiletrulleholder	☐	☒
Originale armaturer	☐	☒
Original radiator	☐	☒
Original håndklædestang	☐	☒

Væsentlige ændringer
Nyere badeværelse med marmorfliser på både gulv og vægge samt en bruseniche ved vinduet.
Loftet er nedhængt.

Stuer

	Ja	Nej
Originale gulve	☒	☐
Originale døre	☒	☐
Original glasdør mellem stuer	☒	☐
Originale dørgreb	☒	☐
Originale fodpaneler	☒	☐
Originale gerichter	☒	☐
Originale vinduesgerichter og -hylder/reol	☒	☐

Soveværelse

Originalt gulv	☐	☒
Originale døre	☒	☐
Originale dørgreb	☒	☐
Originale fodpaneler	☒	☐
Originale gerichter	☒	☐
Originalt indbyggede skabe	☐	☒
Originale vinduesgerichter og -hylder/reol	☒	☐

Entré

Originalt gulv	☒	☐
Originalt indgangsparti	☒	☐
Originale døre	☒	☐
Originale dørgreb	☒	☐
Originale fodpaneler	☒	☐
Originale gerichter	☒	☐
Originalt indbyggede skabe	☒	☐

Væsentlige ændringer
Vinduespartiet i den lille stue, der er oprindeligt, er udført uden reol under vinduespladen.
Lejligheden har parketgulv i stuer, soveværelse og entré, men parketgulvet i soveværelset er nyere. Det formodes at rummet oprindeligt har haft bræddegulv.
Alle lejlighedens døre er hvidmalede.

Registrering udført af
Varmings Tegnestue Kronprinsessegade 8 1306 København K
Telefon 33 11 22 13 Fax 33118184 mail@varmings-tegnesstue.dk

BELLAVISTA

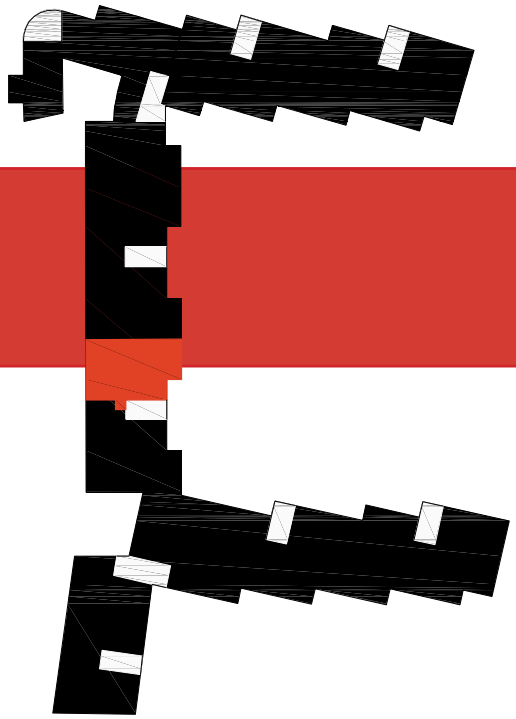

3. Etage

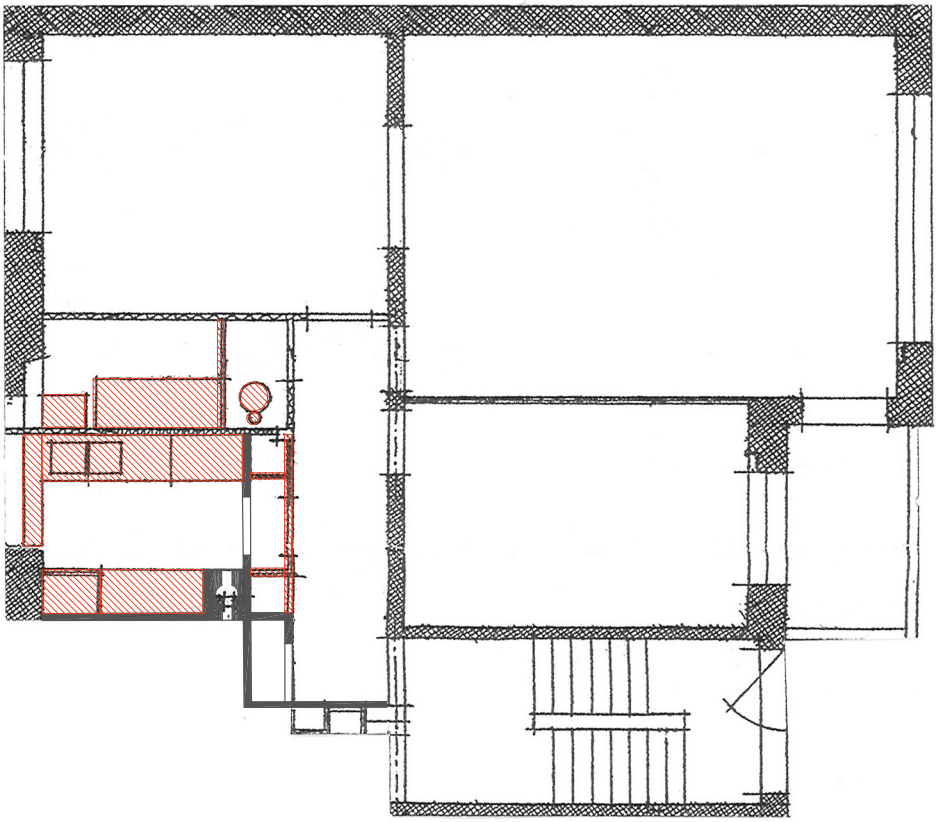

Oprindelige vægge, der ikke er angivet på tegningen.

Oprindelige vægge, der senere er blevet fjernet.

Senere tilføjelser

Originalt inventar i bad og køkken, der ikke er angivet på tegningen.

Vægge der aldrig er blevet opført **og/eller** originale elementer i køkken og bad som senere er fjernet.

STRANDVEJEN NR. 431, ST. TV.

Registrering udført den 12. september 2006

Køkken

	Ja	Nej
Originalt bræddegulv	Linolium/vinyl	
Originale vægfliser	☐	☒
Pudsede vægge	☐	☒
Pudset loft	☐	☒
Original dør	☒	☐
Originalt dørgreb	☒	☐
Originale gerichter	☒	☐
Originale skabselementer	☐	☒
Originale skabsgreb	☐	☒
Original stålbordplade	☐	☒
Original træbordplade	☐	☒
Originalt armatur	☐	☒
Original stænkplade i stål	☐	☒
Original vinduesplade i stål	☐	☒
Original radiator	☐	☒

Væsentlige ændringer
Det originale køkken er udskiftet til et hvidt elementkøkken primært bestående af under- og overskabe. Formodentlig er det i denne sammenhæng, at en mindre del af det tilstødende kammer er blevet inddraget i køkkenet.

Badeværelse

Originalt gulv	☐	☒
Originale vægfliser	☐	☒
Pudsede vægge	☐	☒
Pudset loft	☒	☐
Originale døre	☒	☐
Originale dørgreb	☒	☐
Original hulkehl	☐	☒
Originale gerichter	☒	☐
Original sanitet	☐	☒
Originalt badekar	☐	☒
Original sæbeskål	☐	☒
Original toiletrulleholder	☐	☒
Originale armaturer	☐	☒
Original radiator	☐	☒
Original håndklædestang	☐	☒

Væsentlige ændringer
Det originale badeværelse er udskiftet. Det nuværende badeværelse er beklædt med hvidlige fliser på både gulv og vægge. De anvendte dimensioner synes at være de samme som på de oprindelige fliser.
Badeværelset har ikke længere den samme udstrækning som oprindeligt, ligesom der heller ikke længere er direkte adgang til badeværelset fra entréen. Adgangen foregår idag via kamret ved siden af soveværelset.

Registrering udført af
Varmings Tegnestue Kronprinsessegade 8 1306 København K
Telefon 33 11 22 13 Fax 33118184 mail@varmings-tegnesstue.dk

Stuer

	Ja	Nej
Originale gulve	☒	☐
Originale døre	☒	☐
Original glasdør mellem stuer	Fjernet	
Originale dørgreb	☒	☐
Originale fodpaneler	☒	☐
Originale gerichter	☒	☐
Originale vinduesgerichter og -hylder/reol	☒	☐

Soveværelse

Originalt gulv	Gulvtæppe	
Originale døre	☒	☐
Originale dørgreb	☒	☐
Originale fodpaneler	☒	☐
Originale gerichter	☒	☐
Originalt indbyggede skabe	☒	☐
Originale vinduesgerichter og -hylder/reol	☒	☐

Kammer (ved soveværelse)

Originalt gulv	Ikke registreret	
Original dør	☒	☐
Originalt dørgreb	☒	☐
Originale fodpaneler	☒	☐
Originale gerichter	☒	☐
Originalt indbygget skab	☒	☐

Kammer (nu: ekstra badeværelse)

Originalt gulv	☐	☒
Original dør	☒	☐
Originalt dørgreb	☒	☐
Originale fodpaneler	☐	☒
Originale gerichter	☒	☐
Originalt indbygget skab	☐	☒

Entré

Originalt gulv	Gulvtæppe	
Originalt indgangsparti	☒	☐
Originale døre	☒	☐
Originale dørgreb	☒	☐
Originale fodpaneler	☒	☐
Originale gerichter	☒	☐
Originalt indbyggede skabe	☒	☐

Væsentlige ændringer
Entréen var oprindelig bredest omkring indgangspartiet, men på et tidspunkt er den resterende del af gangpartiet blevet udvidet til samme bredde. Dette er sket ved at inddrage et udsnit af kamret ved soveværelset og af det oprindelige badeværelse. En lang skabsgang er blevet indbygget i det udvidede gangafsnit.

BELLAVISTA

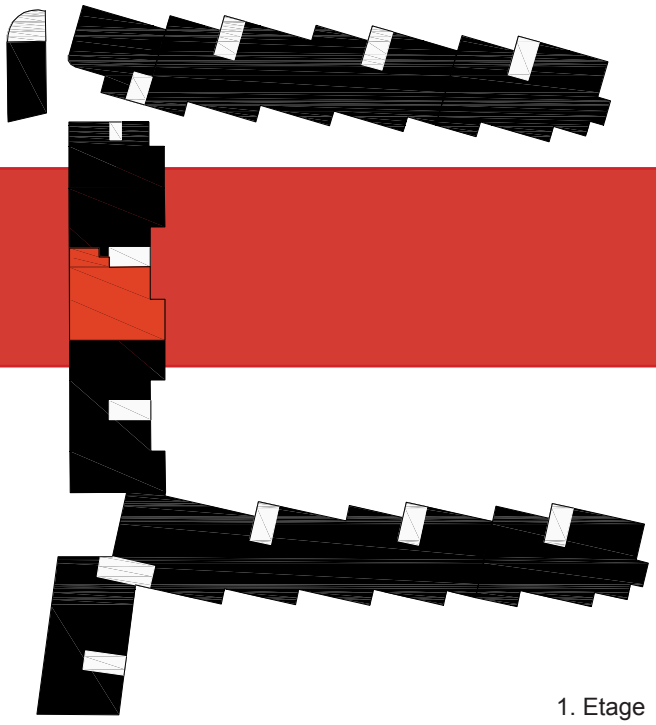

1. Etage

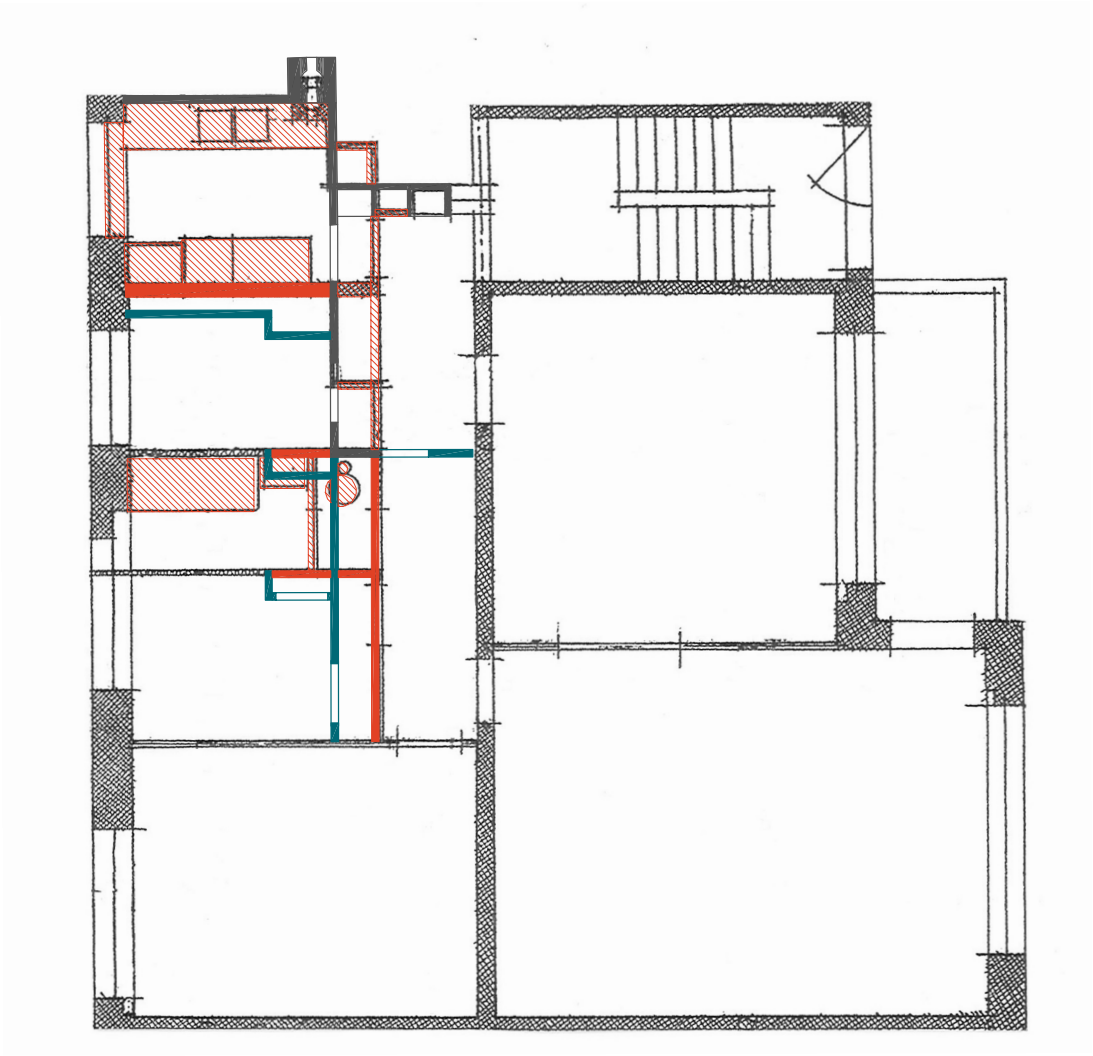

Oprindelige vægge, der ikke er angivet på tegningen.

Oprindelige vægge, der senere er blevet fjernet.

Senere tilføjelser

Originalt inventar i bad og køkken, der ikke er angivet på tegningen.

Vægge der aldrig er blevet opført **og/eller** originale elementer i køkken og bad som senere er fjernet.

STRANDVEJEN NR. 431, ST. TH.

Registrering udført den 3. oktober 2006

Køkken

	Ja	Nej
Originalt bræddegulv	Linolium/vinyl	
Originale vægfliser	☐	☒
Pudsede vægge	☐	☒
Pudset loft	☐	☒
Original dør	☒	☐
Originalt dørgreb	☒	☐
Originale gerichter	☒	☐
Originale skabselementer	☐	☒
Originale skabsgreb	☐	☒
Original stålbordplade	☐	☒
Original træbordplade	☐	☒
Originalt armatur	☒	☐
Original stænkplade i stål	☐	☒
Original vinduesplade i stål	☐	☒
Original radiator	☐	☒

Væsentlige ændringer
Elementkøkken med højskabe mod entré og under- og overskabe på begge langvægge.
Den oprindelige disponering, hvor stålbordpladen går ud i et med vinduespladen er gentaget i det nyere køkkens linoleumsbordplade.
Rørføringen gennem væg er bibeholdt, men blandingsbatteriet er udskiftet.

Badeværelse

Originalt gulv	☐	☒
Originale vægfliser	☒	☐
Pudsede vægge	☐	☒
Pudset loft	☒	☐
Originale døre	☒	☐
Originale dørgreb	☒	☐
Original hulkehl	☐	☒
Originale gerichter	☒	☐
Original sanitet	☐	☒
Originalt badekar	☒	☐
Original sæbeskål	☒	☐
Original toiletrulleholder	☒	☐
Originale armaturer	☐	☒
Original radiator	☐	☒
Original håndklædestang	☐	☒

Væsentlige ændringer
Store dele af de originale vægfliser er udskiftet således, at kun væggen mod køkkenet delvist har originale fliser - og selv her består et større område over badekarret af uoriginale fliser.
De nyere hvide vægfliser er dog holdt i samme dimensioner som de oprindelige, ligesom flisevæggen afsluttes i samme højde.

Stuer

	Ja	Nej
Originale gulve	☒	☐
Originale døre	☒	☐
Original glasdør mellem stuer	☒	☐
Originale dørgreb	☒	☐
Originale fodpaneler	☒	☐
Originale gerichter	☒	☐
Originale vinduesgerichter og -hylder/reol	☒	☐

Soveværelse

Originalt gulv	☒	☐
Originale døre	☒	☐
Originale dørgreb	☒	☐
Originale fodpaneler	☒	☐
Originale gerichter	☒	☐
Originalt indbyggede skabe	☐	☒
Originale vinduesgerichter og -hylder/reol	☒	☐

Entré

Originalt gulv	☒	☐
Originalt indgangsparti	☒	☐
Originale døre	☒	☐
Originale dørgreb	☒	☐
Originale fodpaneler	☒	☐
Originale gerichter	☒	☐
Originalt indbyggede skabe	☒	☐

Væsentlige ændringer
Fra den store stue er der nedgang til et kælderrum. Trappen er ikke original, men nedgangen siges at være oprindelig.
Reolen under vinduespladen i den lille stue er suppleret med en låge. Hylderne på den tilsvarende reol i den store stue er formodentlig ikke originale, idet hylderne skiller sig ud fra tilsvarende hylder i de øvrige lejligheder.
Soveværelsets vinduesparti, der er originalt, består alene af vinduesindfatning og -plade.
Lejlighedens soveværelse har bræddegulv, hvorimod stuer og entré har parketgulv.

Registrering udført af
Varmings Tegnestue Kronprinsessegade 8 1306 København K
Telefon 33 11 22 13 Fax 33118184 mail@varmings-tegnesstue.dk

BELLAVISTA

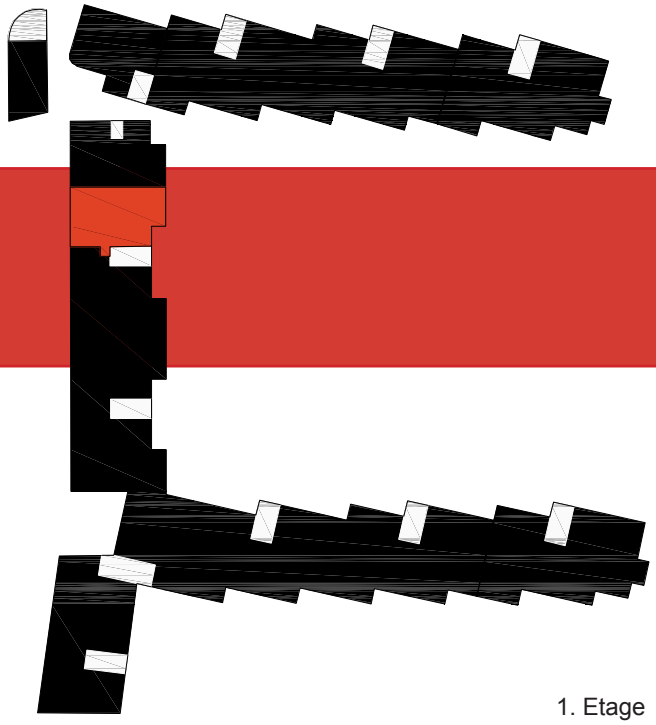

1. Etage

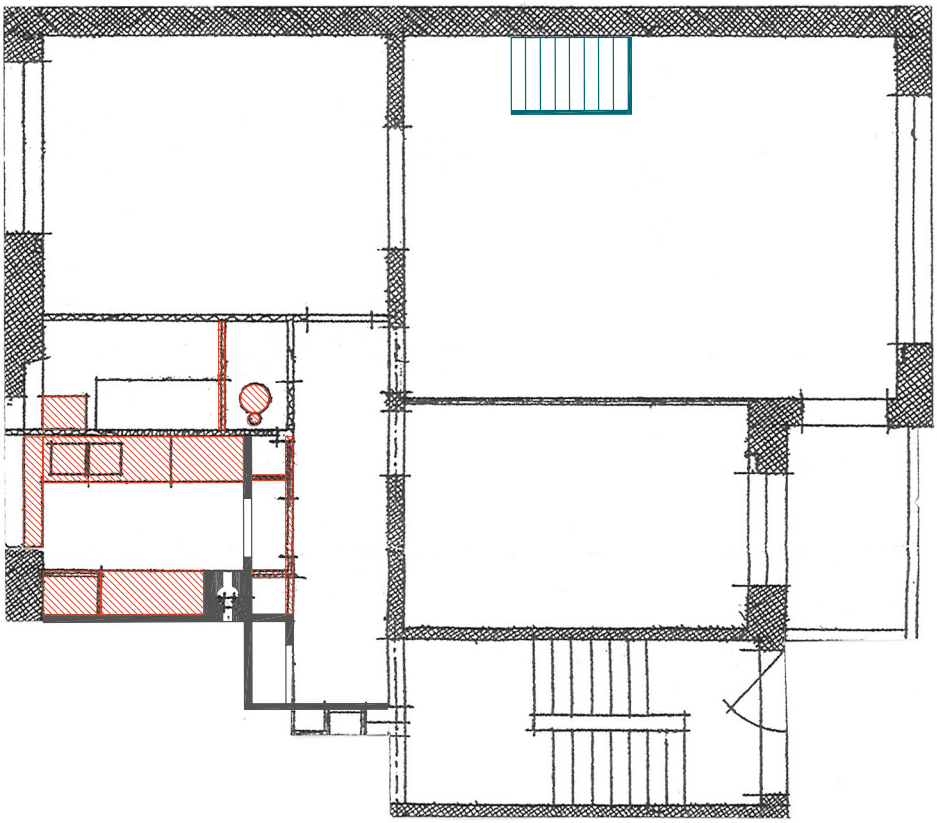

Oprindelige vægge, der ikke er angivet på tegningen.

Oprindelige vægge, der senere er blevet fjernet.

Senere tilføjelser

Originalt inventar i bad og køkken, der ikke er angivet på tegningen.

Vægge der aldrig er blevet opført **og/eller** originale elementer i køkken og bad som senere er fjernet.

STRANDVEJEN NR. 431, 1. TV.

Registrering udført den 12. september 2006

Køkken

	Ja	Nej
Originalt bræddegulv	Nyere bræddegulv	
Originale vægfliser	☐	☒
Pudsede vægge	☒	☐
Pudset loft	☒	☐
Original dør	☐	☒
Originalt dørgreb	☐	☒
Originale gerichter	☐	☒
Originale skabselementer	☐	☒
Originale skabsgreb	☐	☒
Original stålbordplade	☐	☒
Original træbordplade	☐	☒
Originalt armatur	☐	☒
Original stænkplade i stål	☐	☒
Original vinduesplade i stål	☐	☒
Original radiator	☐	☒

Væsentlige ændringer
Nyere elementkøkken, bestående primært af underskabe. Et kammer er inddraget i køkkenet, der går ud i et med entréen.
Loftet er nedhængt og har indbygget belysning.

Badeværelse

Originalt gulv	☐	☒
Originale vægfliser	☐	☒
Pudsede vægge	☒	☐
Pudset loft	☐	☒
Originale døre	☒	☐
Originale dørgreb	☒	☐
Original hulkehl	☐	☒
Originale gerichter	☒	☐
Original sanitet	☐	☒
Originalt badekar	☐	☒
Original sæbeskål	☐	☒
Original toiletrulleholder	☐	☒
Originale armaturer	☐	☒
Original radiator	☐	☒
Original håndklædestang	☐	☒

Væsentlige ændringer
Det oprindelige badeværelse er udskiftet. Et kammer er inddraget i badeværelsesområdet, der er kommet til at bestå af følgende:
Et aflangt badeværelse, der strækker sig over bredden af de to oprindelige rum.
Herudover findes en mindre fordelingsgang, hvorfra der desuden er adgang til gæstetoilettet og til et depotrum/rum med vaskefaciliteter.
Alle rum har nedhængt loft med indbygget belysning.

Registrering udført af
Varmings Tegnestue Kronprinsessegade 8 1306 København K
Telefon 33 11 22 13 Fax 33118184 mail@varmings-tegnesstue.dk

Stuer (lille stue, nu: soveværelse)

	Ja	Nej
Originale gulve	Nyere bræddegulv	
Originale døre	☒	☐
Original glasdør mellem stuer	☐	☒
Originale dørgreb	☒	☐
Originale fodpaneler	☐	☒
Originale gerichter	☒	☐
Originale vinduesgerichter og -hylder/reol	☒	☐

Soveværelse (nu: spisestue)

Originalt gulv	Nyere bræddegulv	
Originale døre	☐	☒
Originale dørgreb	☐	☒
Originale fodpaneler	☐	☒
Originale gerichter	☒	☐
Originalt indbyggede skabe	☒	☐
Originale vinduesgerichter og -hylder/reol	☐	☐

Kammer (nu: del af badeværelsesområde)

Originalt gulv	☐	☒
Original dør	☒	☐
Originalt dørgreb	☒	☐
Originale fodpaneler	☐	☒
Originale gerichter	☒	☐
Originalt indbygget skab	☐	☒

Kammer (nu: en del af køkkenet)

Originalt gulv	Nyere bræddegulv	
Original dør	☐	☒
Originalt dørgreb	☐	☒
Originale fodpaneler	☐	☒
Originale gerichter	☐	☒
Originalt indbygget skab	☐	☒

Entré

Originalt gulv	Nyere bræddegulv	
Originalt indgangsparti	☒	☐
Originale døre	☒	☐
Originale dørgreb	☒	☐
Originale fodpaneler	☐	☒
Originale gerichter	☒	☐
Originalt indbyggede skabe	☒	☐

Væsentlige ændringer
Fra entréen er der trin op til henholdsvis stuer og soveværelse. Væggen mellem det oprindelige soveværelse og den stor stue er fjernet til fordel for en drager, der understøttes af en søjle.
Gerichterne er enten placeret på deres oprindelig plads eller genbrugt et nyt sted. Døren fra entré til det tidligere soveværelse er med glasparti, de øvrige er genbrug af de oprindelige.

BELLAVISTA

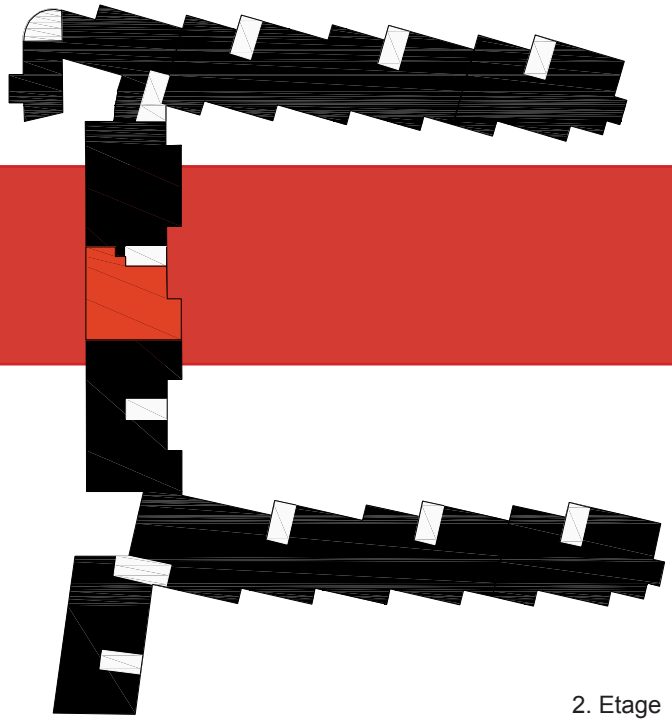

2. Etage

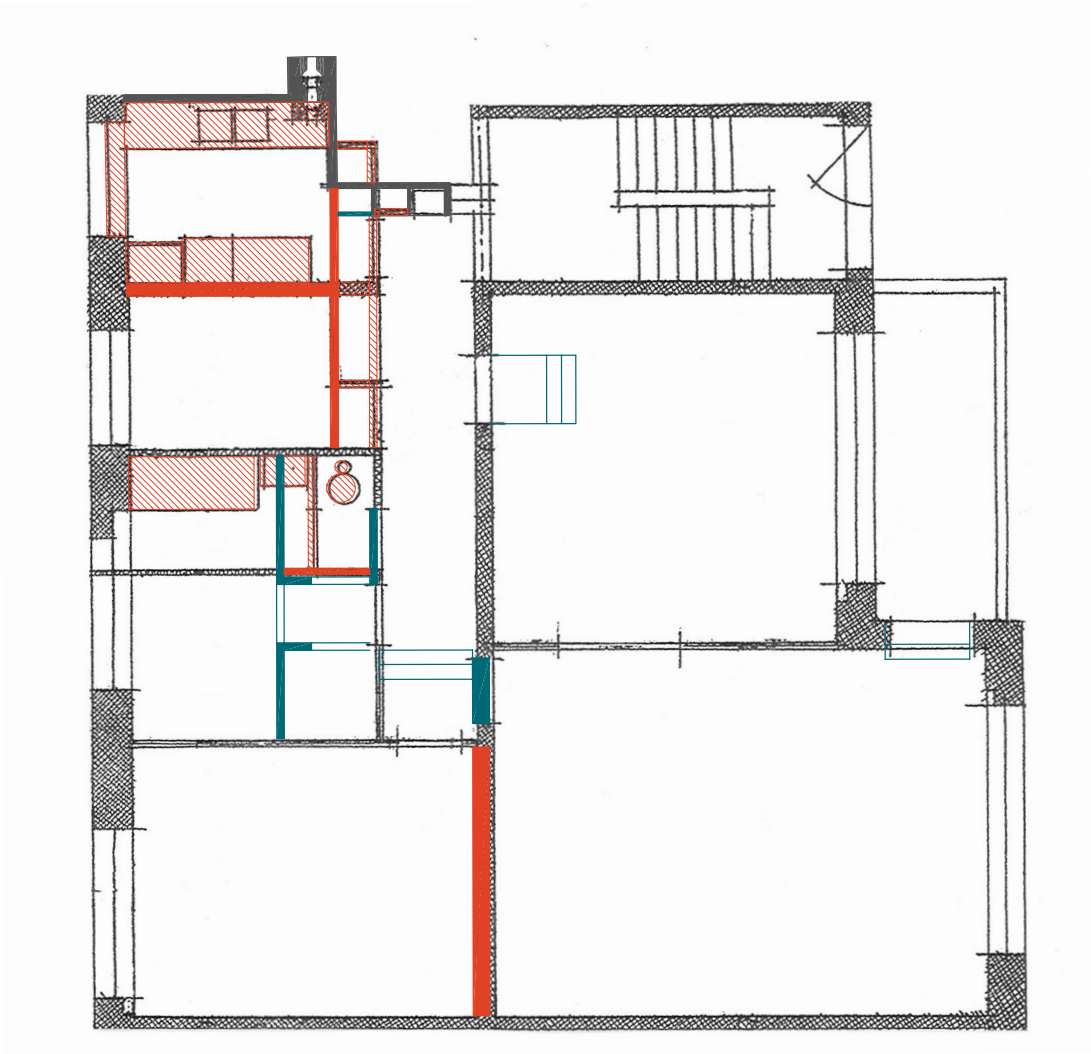

Oprindelige vægge, der ikke er angivet på tegningen.

Oprindelige vægge, der senere er blevet fjernet.

Senere tilføjelser

Originalt inventar i bad og køkken, der ikke er angivet på tegningen.

Vægge der aldrig er blevet opført **og/eller** originale elementer i køkken og bad som senere er fjernet.

STRANDVEJEN NR. 431, 1. TH.

Registrering udført den 3. oktober 2006

Køkken

	Ja	Nej
Originalt bræddegulv	Linolium/vinyl	
Originale vægfliser	☐	☒
Pudsede vægge	☒	☐
Pudset loft	☒	☐
Original dør	☒	☐
Originalt dørgreb	☐	☒
Originale gerichter	☒	☐
Originale skabselementer	☐	☒
Originale skabsgreb	☐	☒
Original stålbordplade	☐	☒
Original træbordplade	☐	☒
Originalt armatur	☐	☒
Original stænkplade i stål	☐	☒
Original vinduesplade i stål	☐	☒
Original radiator	☐	☒

Væsentlige ændringer
Hvidt elementkøkken med under- og overskabe på væg mod badeværelse og under- og overskabe samt højskabe på væg mod nabolejlighed.

Badeværelse

Originalt gulv	☐	☒
Originale vægfliser	☐	☒
Pudsede vægge	☒	☐
Pudset loft	☒	☐
Originale døre	☒	☐
Originale dørgreb	☐	☒
Original hulkehl	☐	☒
Originale gerichter	☒	☐
Original sanitet	☐	☒
Originalt badekar	☐	☒
Original sæbeskål	☐	☒
Original toiletrulleholder	☐	☒
Originale armaturer	☐	☒
Original radiator	☐	☒
Original håndklædestang	☐	☒

Væsentlige ændringer
Nyere badeværelse med marmorfliser på gulv og vægge samt bruseniche ved vinduet. Loftet over brusenichen er nedhængt og har indbygget belysning.

Stuer

	Ja	Nej
Originale gulve	☒	☐
Originale døre	☒	☐
Original glasdør mellem stuer	Fjernet	
Originale dørgreb	☐	☒
Originale fodpaneler	☒	☐
Originale gerichter	☒	☐
Originale vinduesgerichter og -hylder/reol	☒	☐

Soveværelse

Originalt gulv	☐	☒
Originale døre	☒	☐
Originale dørgreb	☐	☒
Originale fodpaneler	☒	☐
Originale gerichter	☒	☐
Originalt indbyggede skabe	☒	☐
Originale vinduesgerichter og -hylder/reol	☐	☒

Entré

Originalt gulv	☒	☐
Originalt indgangsparti	☒	☐
Originale døre	☒	☐
Originale dørgreb	☐	☒
Originale fodpaneler	☒	☐
Originale gerichter	☒	☐
Originalt indbyggede skabe	☒	☐

Væsentlige ændringer
Vinduesindfatningen og de indbyggede reoler i vinduespartierne i både stuer og soveværelse er fjernet. En nyere smal vinduesplade er opsat istedet.
De indbyggede skabe i soveværelset er oprindelige, men lågerne er udskiftet.
Stuer, entré og soveværelse har alle parketgulv, dog er gulvet i soveværelset af nyere dato. Det formodes, at det oprindelige gulv her var et bræddegulv.
Loftet i entréen er nedhængt.
Alle døre er hvidmalede.

Registrering udført af
Varmings Tegnestue Kronprinsessegade 8 1306 København K
Telefon 33 11 22 13 Fax 33118184 mail@varmings-tegnesstue.dk

BELLAVISTA

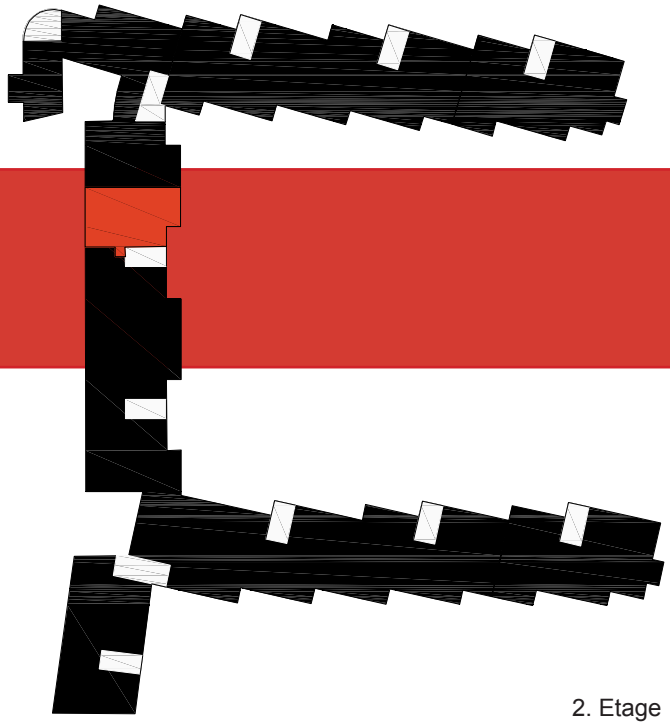

2. Etage

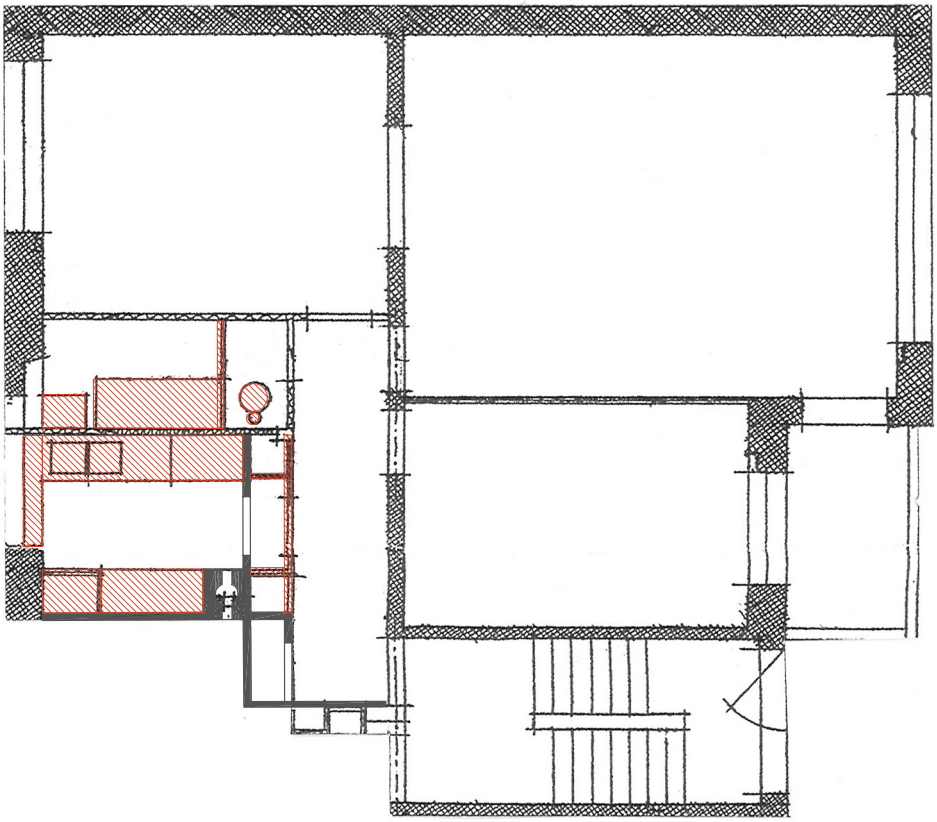

Oprindelige vægge, der ikke er angivet på tegningen.

Oprindelige vægge, der senere er blevet fjernet.

Senere tilføjelser

Originalt inventar i bad og køkken, der ikke er angivet på tegningen.

Vægge der aldrig er blevet opført **og/eller** originale elementer i køkken og bad som senere er fjernet.

STRANDVEJEN NR. 431, 2. TV.

Registrering udført den 18. september 2006

Køkken

	Ja	Nej
Originalt bræddegulv	Linolium/vinyl eller fliser?	
Originale vægfliser	☐	☒
Pudsede vægge	☒	☐
Pudset loft	☒	☐
Original dør	☒	☐
Originalt dørgreb	☒	☐
Originale gerichter	☒	☐
Originale skabselementer	☐	☒
Originale skabsgreb	☐	☒
Original stålbordplade	☐	☒
Original træbordplade	☐	☒
Originalt armatur	☐	☒
Original stænkplade i stål	☐	☒
Original vinduesplade i stål	☐	☒
Original radiator	☐	☒

Væsentlige ændringer
Hvidt elementkøkken hvor højskabe er placeret på væg mod kammer og under- og overskabe på væg mod nabolejlighed.
Den originale låge til affaldsskakten er bibeholdt.

Badeværelse

Originalt gulv	☒	☐
Originale vægfliser	☒	☐
Pudsede vægge	☐	☒
Pudset loft	☐	☒
Originale døre	☒	☐
Originale dørgreb	☒	☐
Original hulkehl	☒	☐
Originale gerichter	☒	☐
Original sanitet	☐	☒
Originalt badekar	☒	☐
Original sæbeskål	☒	☐
Original toiletrulleholder	☒	☐
Originale armaturer	☐	☒
Original radiator	☒	☐
Original håndklædestang	☒	☐

Væsentlige ændringer
I modsætning til de øvrige besigtigede lejligheder er det formstøbte badekar i denne lejlighed placeret i et hjørne og ikke midt på den ene langvæg.
Af 1:20 lejlighedsplanerne for komplekset fremgår det, at kun lejlighederne til venstre i opgangene Strandvejen 429 og 431 oprindeligt havde badeværelser, hvor badekarret er placeret på denne måde.
Udover tegningsmaterialet er der heller ingen spor i gulv- eller vægbeklædningen, der indikere, at placeringen ikke er oprindelig.

Registrering udført af
Varmings Tegnestue Kronprinsessegade 8 1306 København K
Telefon 33 11 22 13 Fax 33118184 mail@varmings-tegnesstue.dk

Stuer

	Ja	Nej
Originale gulve	☒	☐
Originale døre	☒	☐
Original glasdør mellem stuer	☐	☒
Originale dørgreb	☒	☐
Originale fodpaneler	☒	☐
Originale gerichter	☒	☐
Originale vinduesgerichter og -hylder/reol	☒	☐

Soveværelse

Originalt gulv	Gulvtæppe	
Originale døre	☒	☐
Originale dørgreb	☒	☐
Originale fodpaneler	☒	☐
Originale gerichter	☒	☐
Originalt indbyggede skabe	☒	☐
Originale vinduesgerichter og -hylder/reol	☒	☐

Kammer (ved soveværelse)

Originalt gulv	Gulvtæppe	
Original dør	☒	☐
Originalt dørgreb	☒	☐
Originale fodpaneler	☒	☐
Originale gerichter	☒	☐
Originalt indbygget skab	☐	☒

Kammer (ved køkken)

Originalt gulv	Gulvtæppe	
Original dør	☒	☐
Originalt dørgreb	☒	☐
Originale fodpaneler	☒	☐
Originale gerichter	☒	☐
Originalt indbygget skab	☐	☒

Entré

Originalt gulv	Gulvtæppe	
Originalt indgangsparti	☒	☐
Originale døre	☒	☐
Originale dørgreb	☒	☐
Originale fodpaneler	☒	☐
Originale gerichter	☒	☐
Originalt indbyggede skabe	☒	☐

Væsentlige ændringer
Et større parti af væggen mellem de to stuer er fjernet.
Gerichterne, der er anvendt her, er af en anden type end de oprindelige.
I den store stue er en repos opbygget i ca. 1/3 del af rummet.
En marmorplade er desuden lagt ovenpå de eksisterende vinduesplader i stuer og soveværelse.

BELLAVISTA

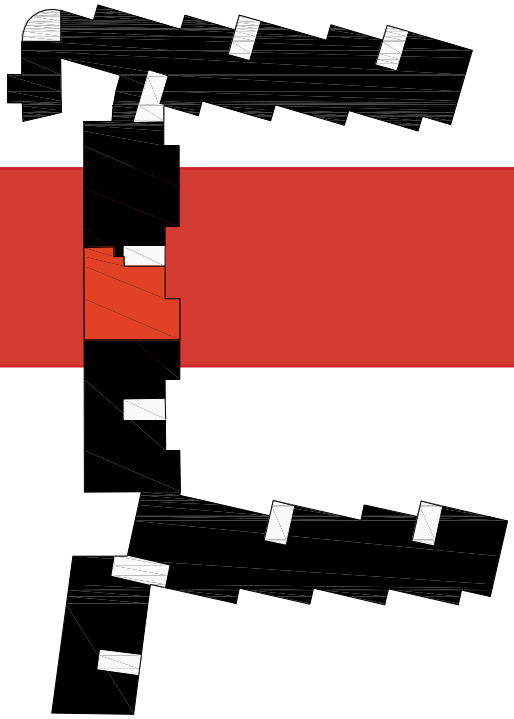

3. Etage

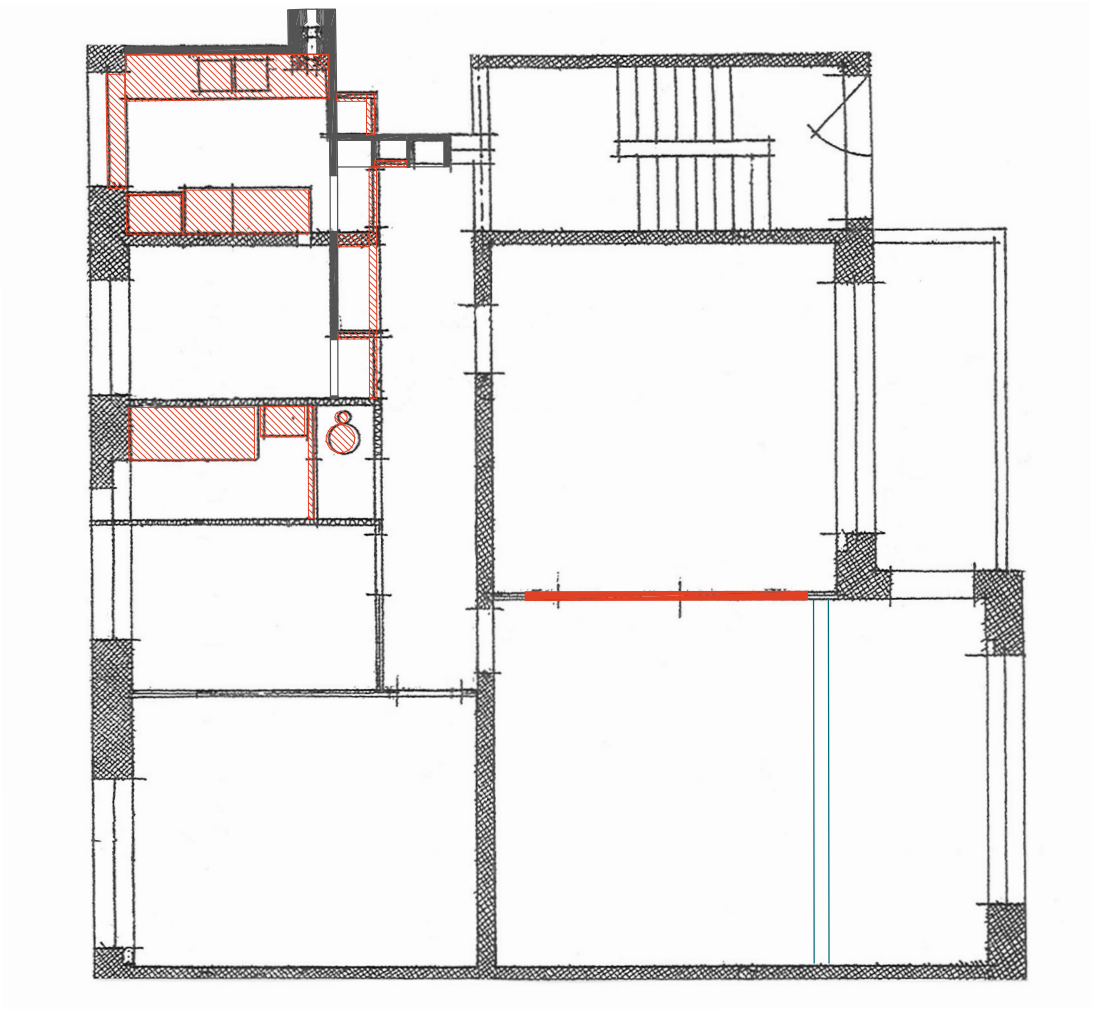

Oprindelige vægge, der ikke er angivet på tegningen.

Oprindelige vægge, der senere er blevet fjernet.

Senere tilføjelser

Originalt inventar i bad og køkken, der ikke er angivet på tegningen.

Vægge der aldrig er blevet opført **og/eller** originale elementer i køkken og bad som senere er fjernet.

STRANDVEJEN NR. 431, 2. TH.

Registrering udført den 12. september 2006

Køkken (nu: værelse)

	Ja	Nej
Originalt bræddegulv	Gulvtæppe	
Originale vægfliser	☐	☒
Pudsede vægge	☐	☒
Pudset loft	☐	☒
Original dør	☐	☒
Originalt dørgreb	☐	☒
Originale gerichter	☐	☒
Originale skabselementer	☐	☒
Originale skabsgreb	☐	☒
Original stålbordplade	☐	☒
Original træbordplade	☐	☒
Originalt armatur	☐	☒
Original stænkplade i stål	☐	☒
Original vinduesplade i stål	☐	☒
Original radiator	☐	☒

Væsentlige ændringer
Det originale køkken er fjernet og rummet indrettet til værelse.

Badeværelse

Originalt gulv	☐	☒
Originale vægfliser	☐	☒
Pudsede vægge	☐	☒
Pudset loft	☒	☐
Originale døre	☒	☐
Originale dørgreb	☒	☐
Original hulkehl	☐	☒
Originale gerichter	☒	☐
Original sanitet	☐	☒
Originalt badekar	☐	☒
Original sæbeskål	☐	☒
Original toiletrulleholder	☐	☒
Originale armaturer	☐	☒
Original radiator	☐	☒
Original håndklædestang	☐	☒

Væsentlige ændringer
Badeværelset er ikke originalt. Det har marmorfliser på gulv og hvidmalet væv på væggene. En bruseniche er placeret ved vinduet.

Lille stue (nu: køkken)

	Ja	Nej
Originalt gulv	☒	☐
Original dør	☒	☐
Original glasdør mellem stuer	Fjernet	
Originale dørgreb	☒	☐
Originale fodpaneler	☒	☐
Originale gerichter	☒	☐
Originale vinduesgerichter og -hylder/reol	☒	☐

Stor stue

Originalt gulv	☐	☒
Original dør	Blændet	
Original glasdør mellem stuer	Fjernet	
Originale dørgreb	☐	☒
Originale fodpaneler	☐	☒
Originale gerichter	☒	☐
Originale vinduesgerichter og -hylder/reol	☒	☐

Soveværelse

Originalt gulv	Gulvtæppe	
Originale døre	☒	☐
Originale dørgreb	☒	☐
Originale fodpaneler	☒	☐
Originale gerichter	☒	☐
Originalt indbyggede skabe	☐	☒
Originale vinduesgerichter og -hylder/reol	☒	☐

Entré

Originalt gulv	Gulvtæppe	
Originalt indgangsparti	☒	☐
Originale døre	☒	☐
Originale dørgreb	☒	☐
Originale fodpaneler	☒	☐
Originale gerichter	☒	☐
Originalt indbyggede skabe	☒	☐

Væsentlige ændringer
Den lille stue er idag indrettet til køkken.
Gulvniveauet i den store stue er forhøjet med to trin.
Gulvbelægningen er her udført som parketgulv.
Døren fra entréen til den store stue er blændet og i stuen er en pejs placeret foran den blændede dør.
Soveværelsets vinduesparti, der er originalt, er udført uden indbygget reol.
Entréen har nedhængt loft.
Alle døre er hvidmalede.

Registrering udført af
Varmings Tegnestue Kronprinsessegade 8 1306 København K
Telefon 33 11 22 13 Fax 33118184 mail@varmings-tegnesstue.dk

BELLAVISTA

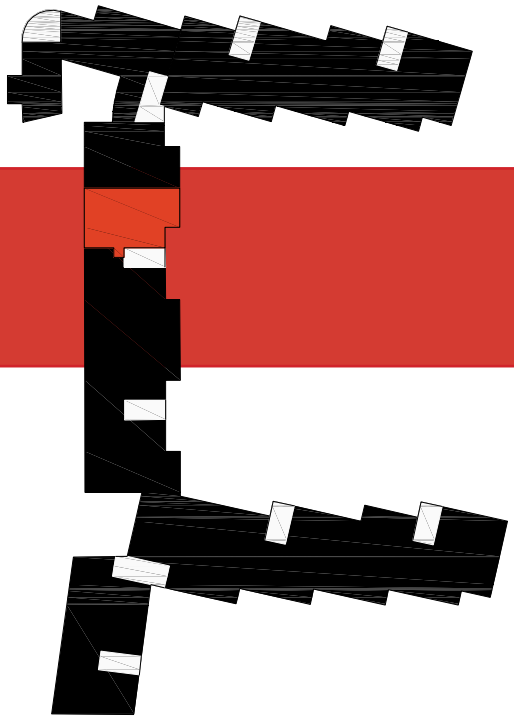

3. Etage

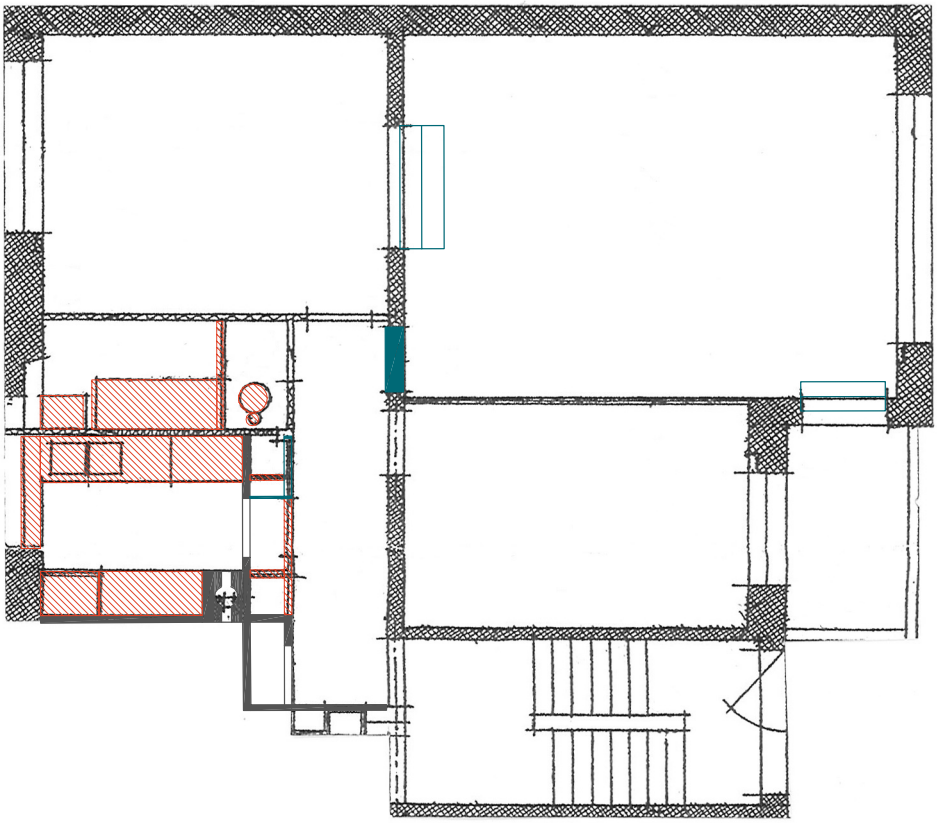

Oprindelige vægge, der ikke er angivet på tegningen.

Oprindelige vægge, der senere er blevet fjernet.

Senere tilføjelser

Originalt inventar i bad og køkken, der ikke er angivet på tegningen.

Vægge der aldrig er blevet opført **og/eller** originale elementer i køkken og bad som senere er fjernet.

STRANDVEJEN NR. 433, STUEN

Registrering udført den 18. september 2006

Køkken

	Ja	Nej
Originalt bræddegulv	Gummigulv	
Originale vægfliser	☐	☒
Pudsede vægge	☐	☒
Pudset loft	☒	☐
Original dør	Fjernet	
Originalt dørgreb	Fjernet	
Originale gerichter	☒	☐
Originale skabselementer	☒	☐
Originale skabsgreb	☒	☐
Original stålbordplade	☒	☐
Original træbordplade	☐	☒
Originalt armatur	☒	☐
Original stænkplade i stål	☐	☒
Original vinduesplade i stål	☒	☐
Original radiator	☒	☐

Væsentlige ændringer
Den originale stålbordplade samt skabene herunder er bibeholdt. Herudover er der suppleret med et hvidt elementkøkken i form af overskabe over de originale skabselementer samt under- og overskabe på væg mod stue.
Rørføringen gennem væg er bibeholdt, men blandings-batteriet er udskiftet.

Badeværelse

Originalt gulv	☒	☐
Originale vægfliser	☐	☒
Pudsede vægge	☒	☐
Pudset loft	☐	☒
Originale døre	☒	☐
Originale dørgreb	☒	☐
Original hulkehl	☒	☐
Originale gerichter	☒	☐
Original sanitet	☐	☒
Originalt badekar	☒	☐
Original sæbeskål	☐	☒
Original toiletrulleholder	☐	☒
Originale armaturer	☐	☒
Original radiator	☒	☐
Original håndklædestang	☐	☒

Væsentlige ændringer
Det ser ud til, at badeværelsets mønstrede vægfliser er sat udenpå de oprindelige hvide vægfliser. De nyere fliser dækker desuden delvist den oprindelige sorte hulkehl.
Loftet er nedhængt i form af trælameller.

Stuer

	Ja	Nej
Originale gulve	☒	☐
Originale døre	☒	☐
Original glasdør mellem stuer	☒	☐
Originale dørgreb	☒	☐
Originale fodpaneler	☒	☐
Originale gerichter	☒	☐
Originale vinduesgerichter og -hylder/reol	☒	☐

Kammer

Originalt gulv	☒	☐
Originale døre	☒	☐
Originale dørgreb	☒	☐
Originale fodpaneler	☒	☐
Originale gerichter	☒	☐
Originalt indbyggede skabe	☐	☒
Originale vinduesgerichter og -hylder/reol	☒	☐

Entré

Originalt gulv	☒	☐
Originalt indgangsparti	☒	☐
Originale døre	☒	☐
Originale dørgreb	☒	☐
Originale fodpaneler	☒	☐
Originale gerichter	☒	☐
Originalt indbyggede skabe	☐	☒

Væsentlige ændringer
Ovenpå vinduespladen i henholdsvis den lille stue og soveværelset er der lagt en ekstra træplade. I den stor stue er vinduespladen udskiftet eller skjult under den nye vinduesplade.
En serveringsluge er placeret i væggen mellem den lille stue og køkkenet. Hvorvidt den er oprindelig vides ikke.
I entréen er et skab indbygget, hvor der oprindeligt har været en gennemgang ind til den lille stue. Døren er dog stadig synlig set inde fra den lille stue.
Der er ingen originalt indbyggede skabe i hverken entré eller kammer. Entréens loft er nedhængt.
Alle døre er hvidmalede.
Lejligheden har parketgulv i stuer og entré, men bræd-degulv i kammer.

Registrering udført af
Varmings Tegnestue Kronprinsessegade 8 1306 København K
Telefon 33 11 22 13 Fax 33118184 mail@varmings-tegnesstue.dk

BELLAVISTA

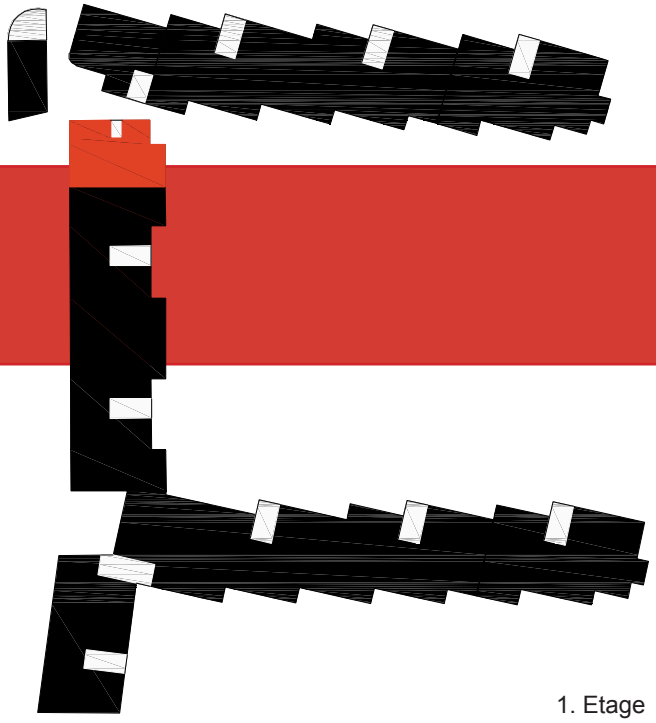

1. Etage

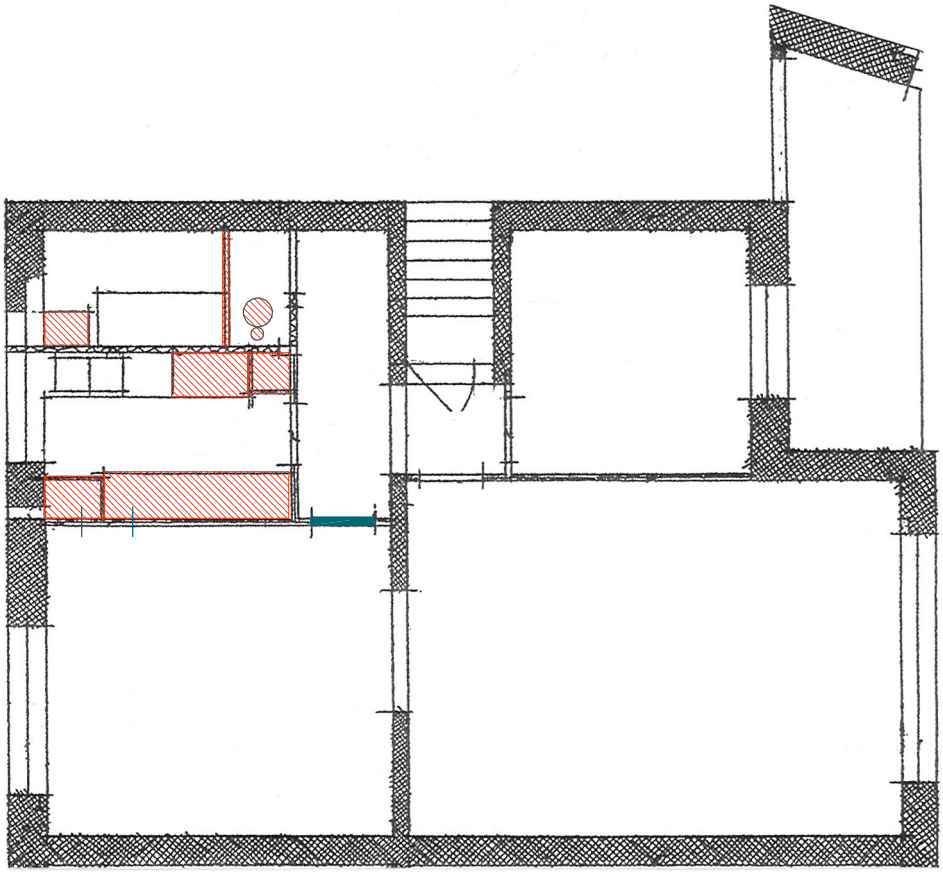

Oprindelige vægge, der ikke er angivet på tegningen.

Oprindelige vægge, der senere er blevet fjernet.

Senere tilføjelser

Originalt inventar i bad og køkken, der ikke er angivet på tegningen.

Vægge der aldrig er blevet opført **og/eller** originale elementer i køkken og bad som senere er fjernet.

STRANDVEJEN NR. 433, 1. TV.

Registrering udført den 3. oktober 2006

Køkken

	Ja	Nej
Originalt bræddegulv	Gummigulv	
Originale vægfliser	☐	☒
Pudsede vægge	☒	☐
Pudset loft	☐	☒
Original dør	Fjernet	
Originalt dørgreb	Fjernet	
Originale gerichter	☒	☐
Originale skabselementer	☐	☒
Originale skabsgreb	☐	☒
Original stålbordplade	☐	☒
Original træbordplade	☐	☒
Originalt armatur	☒	☐
Original stænkplade i stål	☐	☒
Original vinduesplade i stål	☐	☒
Original radiator	☐	☒

Væsentlige ændringer
Væggen til den lille stue er revet ned, hvorved der er blevet direkte adgang mellem de to rum. De nuværende køkkenelementer er dog placeret indenfor det oprindelige køkkens udstrækning. Det samme gælder gulvbelægningen.
Det hvide elementkøkken har underskabe samt to højskabe, men ingen overskabe. Bordpladerne er udført i stål med nedfældet vask.
Rørføringen gennem væg er bibeholdt, men blandingsbatteriet er udskiftet.
Loftet er nedhængt og har indbygget belysning.

Badeværelse

Originalt gulv	☐	☒
Originale vægfliser	☐	☒
Pudsede vægge	☒	☐
Pudset loft	☐	☒
Originale døre	☒	☐
Originale dørgreb	☒	☐
Original hulkehl	☐	☒
Originale gerichter	☒	☐
Original sanitet	☐	☒
Originalt badekar	☒	☐
Original sæbeskål	☐	☒
Original toiletrulleholder	☐	☒
Originale armaturer	☐	☒
Original radiator	☐	☒
Original håndklædestang	☐	☒

Væsentlige ændringer
Nyere badeværelse med fliser på gulv og væv på vægge.
Det originale formstøbte badekar er bibeholdt på sin oprindelige placering.
Faldstammer er gemt væk i rørkasser.
Loftet er nedhængt og har indbygget belysning.

Stuer

	Ja	Nej
Originale gulve	☒	☐
Originale døre	☒	☐
Original glasdør mellem stuer	☒	☐
Originale dørgreb	☒	☐
Originale fodpaneler	☒	☐
Originale gerichter	☒	☐
Originale vinduesgerichter og -hylder/reol	☒	☐

Soveværelse

Originalt gulv	Gulvtæppe	
Originale døre	☒	☐
Originale dørgreb	☒	☐
Originale fodpaneler	☒	☐
Originale gerichter	☒	☐
Originalt indbyggede skabe	☐	☒
Originale vinduesgerichter og -hylder/reol	☒	☐

Entré

Originalt gulv	☒	☐
Originalt indgangsparti	☒	☐
Originale døre	☒	☐
Originale dørgreb	☒	☐
Originale fodpaneler	☒	☐
Originale gerichter	☒	☐
Originalt indbyggede skabe	☐	☒

Væsentlige ændringer
Stuernes originale vinduesplader er beklædt med en tynd masonitplade.
Vinduespartierne i henholdsvis den lille stue og soveværelset er udført uden reoler.
Døren fra entréen til den lille stue er fjernet, men gerichtet er bibeholdt.
Alle døre er hvidmalede.
Lejlighedens stuer og entré har parketgulv og det formodes, at gulvtæppet i soveværelset skjuler et bræddegulv.
Denne type lejlighed er ikke udført med indbyggede skabe i entréen.

Registrering udført af
Varmings Tegnestue Kronprinsessegade 8 1306 København K
Telefon 33 11 22 13 Fax 33118184 mail@varmings-tegnesstue.dk

BELLAVISTA

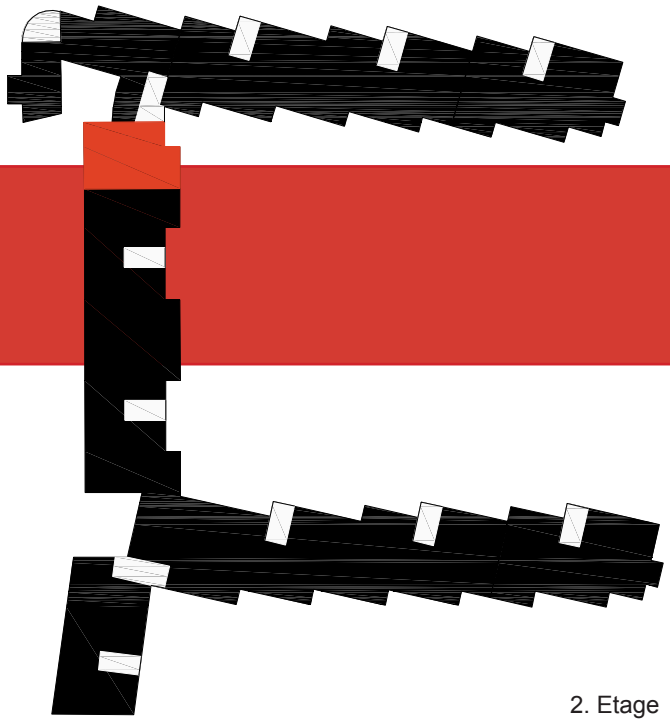

2. Etage

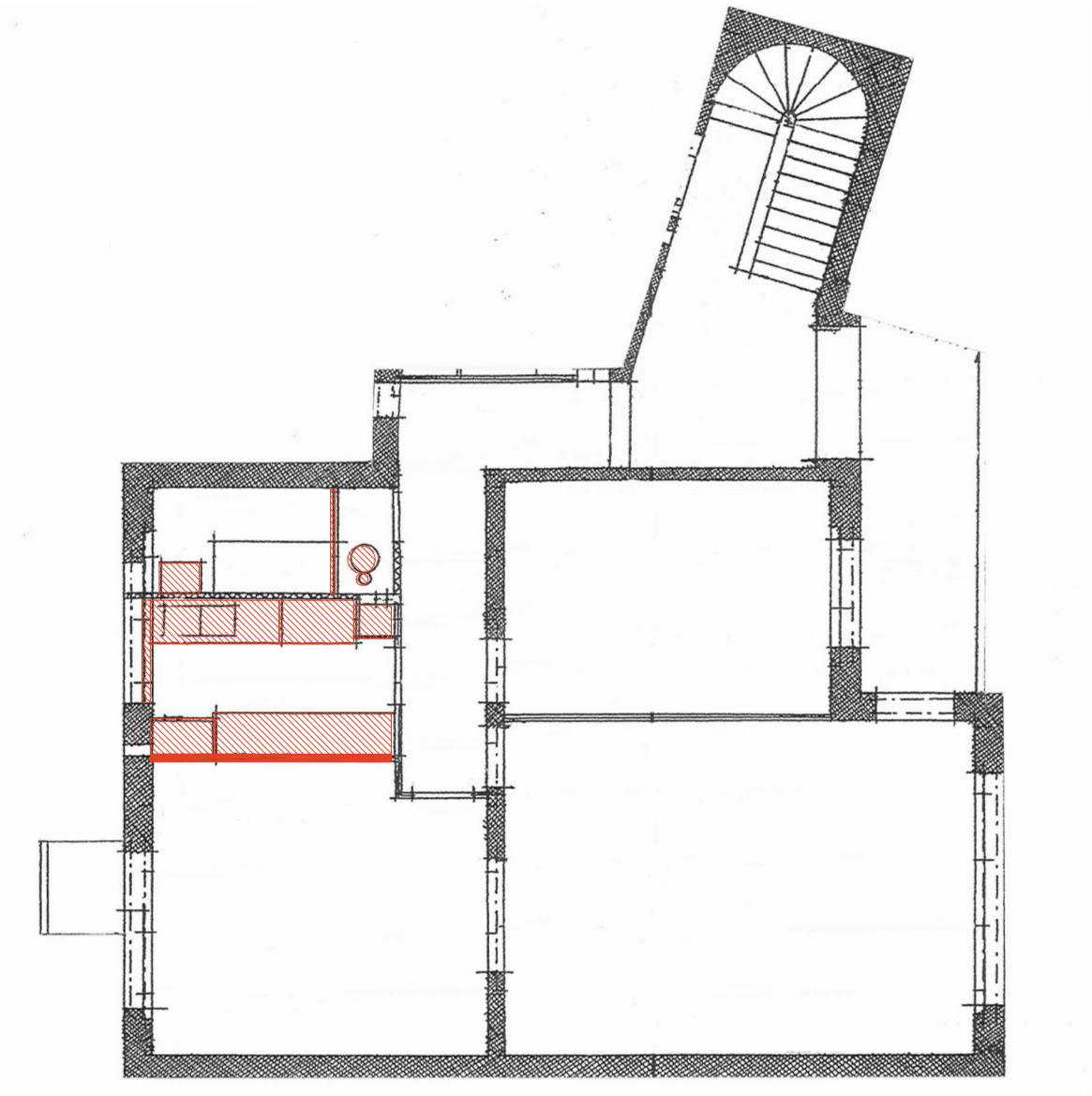

Oprindelige vægge, der ikke er angivet på tegningen.

Oprindelige vægge, der senere er blevet fjernet.

Senere tilføjelser

Originalt inventar i bad og køkken, der ikke er angivet på tegningen.

Vægge der aldrig er blevet opført **og/eller** originale elementer i køkken og bad som senere er fjernet.

STRANDVEJEN NR. 433, 1. TH.

Registrering udført den 9.september 2006

Køkken

	Ja	Nej
Originalt brædder gulv	Kork	
Originale vægfliser	☒	☐
Pudsede vægge	☒	☐
Pudset loft	☒	☐
Original dør	☒	☐
Originalt dørgreb	☒	☐
Originale gerichter	☒	☐
Originale skabselementer	☒	☐
Originale skabsgreb	☒	☐
Original stålbordplade	☒	☐
Original træbordplade	☐	☒
Originalt armatur	☒	☐
Original stænkplade i stål	☒	☐
Original vinduesplade i stål	☒	☐
Original radiator	☒	☐

Væsentlige ændringer
Køkkenet fremstår ganske intakt.
Skabslågerne er i dag ådringbemalet, men der er spor efter ældre grøn bemaling.
Originale skabsgreb, men suppleret med nye.
Den oprindelige rørføring gennem væg er bibeholdt, men blandingsbatteriet udskiftet.

Badeværelse

Originalt gulv	☒	☐
Originale vægfliser	☒	☐
Pudsede vægge	☒	☐
Pudset loft	☒	☐
Originale døre	☒	☐
Originale dørgreb	☒	☐
Original hulkehl	☒	☐
Originale gerichter	☒	☐
Original sanitet	☐	☒
Originalt badekar	☒	☐
Original sæbeskål	☒	☐
Original toiletrulleholder	☒	☐
Originale armaturer	☐	☒
Original radiator	☒	☐
Original håndklædestang	☐	☒

Væsentlige ændringer
Badeværelset fremstår meget intakt, men som i mange af de øvrige lejligheder er sanitet og armatur udskiftet. Håndklædestangen som den ses i de fleste af lejlighederne i Bellavista findes ikke i denne lejlighed. Sammenlignet med lejligheden på etagen ovenover tyder noget dog på, at denne type lejlighed oprindeligt har haft en tilsvarende stang - blot placeret over badekarret.

Stue

	Ja	Nej
Originalt gulv	☒	☐
Originale døre	☒	☐
Originale dørgreb	☒	☐
Originale fodpaneler	☒	☐
Originale gerichter	☒	☐
Originale vinduesgerichter og -hylder/reol	☒	☐

Kammer

Originalt gulv	☒	☐
Original dør	☒	☐
Originale dørgreb	☒	☐
Originale fodpanler	☒	☐
Originale gerichter	☒	☐
Originalt indbyggede skabe	☐	☒
Originale vinduesgerichter og -hylder/reol	☒	☐

Entré

Originalt gulv	Gulvtæppe	
Originalt indgangsparti	☒	☐
Originale døre	☒	☐
Originale dørgreb	☒	☐
Originale fodpaneler	☒	☐
Originale gerichter	☒	☐
Originalt indbyggede skabe	☒	☐

Væsentlige ændringer
Dør mellem gang og stue er hægtet af.
Kammeret har oprindeligt haft et enkelt hjørneskab.Vinduet i kammeret formodes at fremstå som oprindeligt med en vinduesplade, men uden vinduesgerichter og reol.
Lejlighedens stue har parketgulv, kammeret har bræddegulv.
Gulvet under tæppet i entréen, vis originalt, formodes at være et bræddegulv, idet tilsvarende bræddegulve er fundet i entréerne i flere af de 2-værelses lejligheder i Bellavista.

Registrering udført af
Varmings Tegnestue Kronprinsessegade 8 1306 København K
Telefon 33 11 22 13 Fax 33118184 mail@varmings-tegnesstue.dk

BELLAVISTA

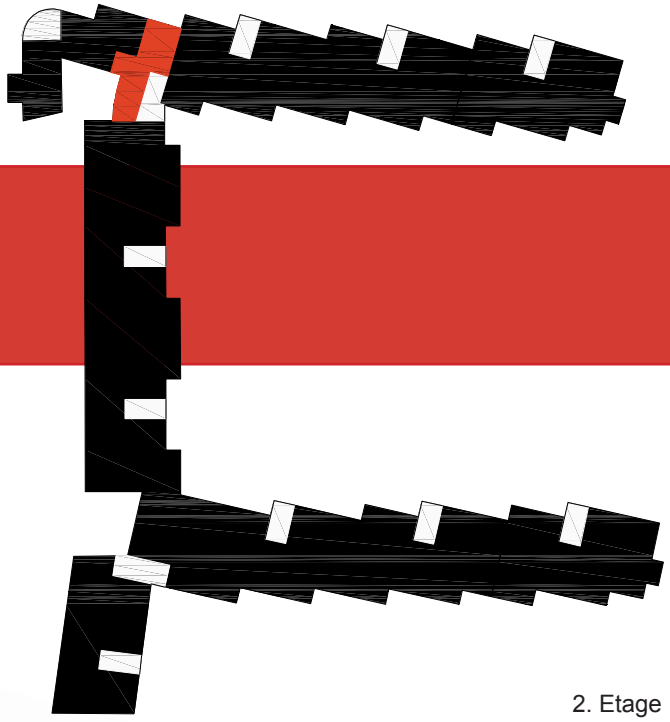

2. Etage

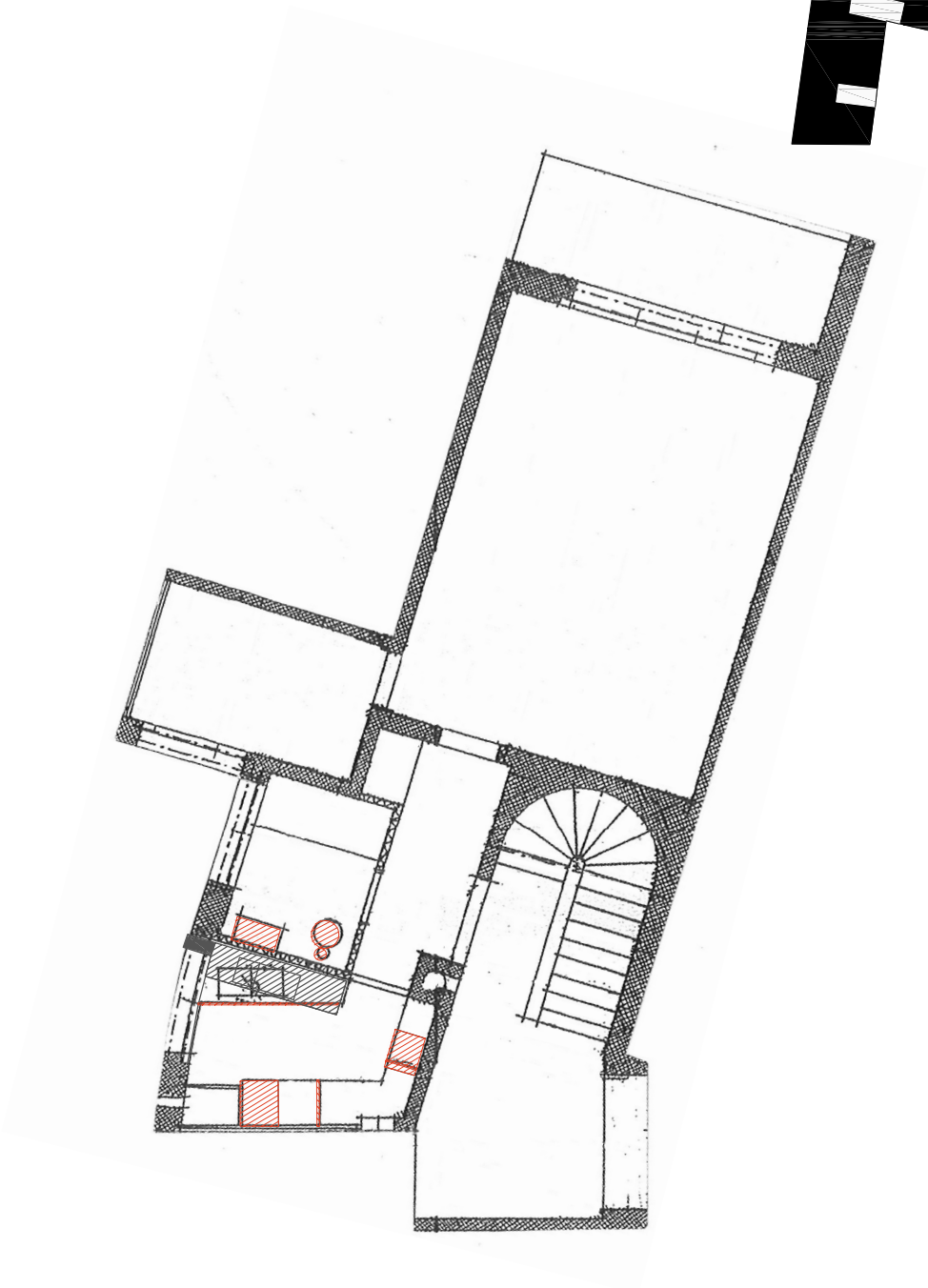

Oprindelige vægge, der ikke er angivet på tegningen.

Oprindelige vægge, der senere er blevet fjernet.

Senere tilføjelser

Originalt inventar i bad og køkken, der ikke er angivet på tegningen.

Vægge der aldrig er blevet opført **og/eller** originale elementer i køkken og bad som senere er fjernet.

STRANDVEJEN NR. 433, 2. TV.

Registrering udført den 19. september 2006

Køkken

	Ja	Nej
Originalt bræddegulv	Linolium/vinyl eller fliser?	
Originale vægfliser	☐	☒
Pudsede vægge	☐	☒
Pudset loft	☒	☐
Original dør	☒	☐
Originalt dørgreb	☒	☐
Originale gerichter	☒	☐
Originale skabselementer	☐	☒
Originale skabsgreb	☐	☒
Original stålbordplade	☐	☒
Original træbordplade	☐	☒
Originalt armatur	☐	☒
Original stænkplade i stål	☐	☒
Original vinduesplade i stål	☐	☒
Original radiator	☒	☐

Væsentlige ændringer
Det originale køkken er udskiftet til et elementkøkken. Køkkenelementerne består dels af under- og overskabe og dels af højskabe.
En spiseplads er placeret på væggen mod den lille stue.

Badeværelse

Originalt gulv	☐	☒
Originale vægfliser	☒	☐
Pudsede vægge	☒	☐
Pudset loft	☒	☐
Originale døre	☒	☐
Originale dørgreb	☒	☐
Original hulkehl	☐	☒
Originale gerichter	☒	☐
Original sanitet	☐	☒
Originalt badekar	☐	☒
Original sæbeskål	☐	☒
Original toiletrulleholder	☒	☐
Originale armaturer	☐	☒
Original radiator	☐	☒
Original håndklædestang	☐	☒

Væsentlige ændringer
De originale vægfliser er bibeholdt, hvorimod gulvfliser, sanitet m.m. er udskiftet. I hjørnet ved vinduet er en løs brusekabine opstillet.

Stuer

	Ja	Nej
Originale gulve	☒	☐
Originale døre	☒	☐
Original glasdør mellem stuer	☒	☐
Originale dørgreb	☒	☐
Originale fodpaneler	☒	☐
Originale gerichter	☒	☐
Originale vinduesgerichter og -hylder/reol	☒	☐

Soveværelse

Originalt gulv	☒	☐
Originale døre	☒	☐
Originale dørgreb	☒	☐
Originale fodpaneler	☒	☐
Originale gerichter	☒	☐
Originalt indbyggede skabe	☒	☐
Originale vinduesgerichter og -hylder/reol	☒	☐

Entré

Originalt gulv	☒	☐
Originalt indgangsparti	☒	☐
Originale døre	☒	☐
Originale dørgreb	☒	☐
Originale fodpaneler	☒	☐
Originale gerichter	☒	☐
Originalt indbyggede skabe	☐	☒

Væsentlige ændringer
I den store stue er et mindre løst repos placeret ved vinduespartiet.
Vinduespartierne i henholdsvis den lille stue og soveværelset er udført uden reoler.
Lejlighedens stuer og entré har parketgulv, hvorimod soveværelset har bræddegulv.
Denne type lejlighed harr ikke haft indbyggede skabe i entréen.
Dørgreb og låsesystem på hoveddøren er udskiftet.
Alle døre er hvidmalede.

Registrering udført af
Varmings Tegnestue Kronprinsessegade 8 1306 København K
Telefon 33 11 22 13 Fax 33118184 mail@varmings-tegnesstue.dk

BELLAVISTA

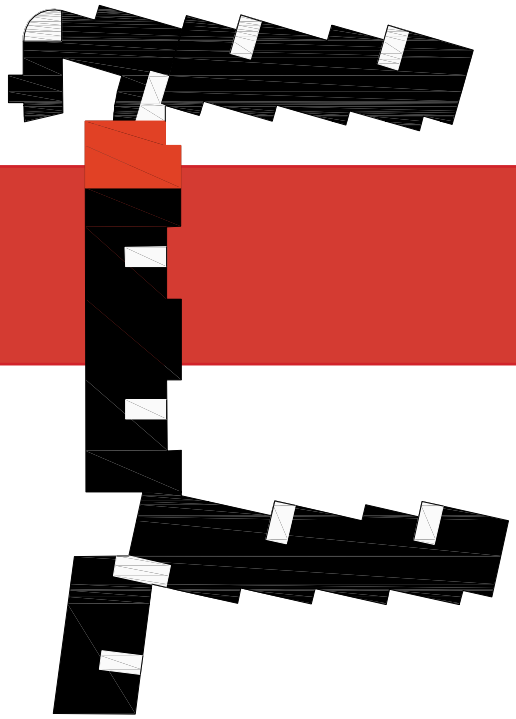

3. Etage

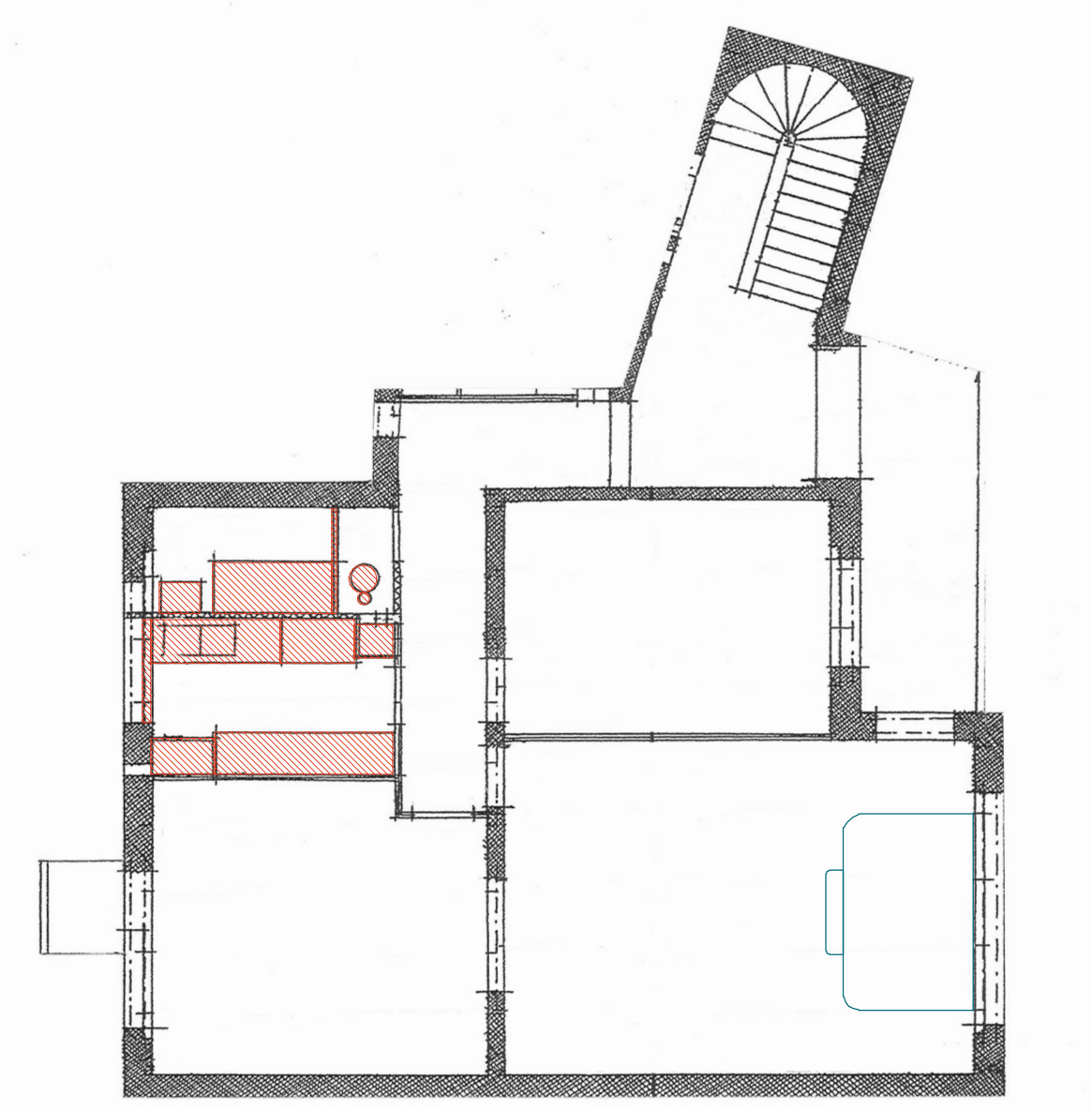

Oprindelige vægge, der ikke er angivet på tegningen.

Oprindelige vægge, der senere er blevet fjernet.

Senere tilføjelser

Originalt inventar i bad og køkken, der ikke er angivet på tegningen.

Vægge der aldrig er blevet opført **og/eller** originale elementer i køkken og bad som senere er fjernet.

STRANDVEJEN NR. 433, 2. TH.

Registrering udført den 11. september 2006

Køkken

	Ja	Nej
Originalt bræddegulv	☒	☐
Originale vægfliser	☐	☒
Pudsede vægge	☒	☐
Pudset loft	☒	☐
Original dør	☐	☒
Originalt dørgreb	☐	☒
Originale gerichter	☐	☒
Originale skabselementer	☐	☒
Originale skabsgreb	☐	☒
Original stålbordplade	☐	☒
Original træbordplade	☐	☒
Originalt armatur	☐	☒
Original stænkplade i stål	☐	☒
Original vinduesplade i stål	☐	☒
Original radiator	☐	☒

Væsentlige ændringer
Nyere elementkøkken, hvor skabsplaceringen afviger fra den oprindelige køkkenplan.
Højskabe er placeret på væg mod trappeopgang, mens underskabe er placeret på væg mod badeværelse og på ydervæg. Køkkenet har ingen overskabe, men enkelte hylder på væg mod badeværelse.
Dør, gerichter og dørtrin er fjernet til fordel for en muråbning.

Badeværelse

Originalt gulv	☒	☐
Originale vægfliser	☒	☐
Pudsede vægge	☒	☐
Pudset loft	☒	☐
Originale døre	☒	☐
Originale dørgreb	☒	☐
Original hulkehl	☒	☐
Originale gerichter	☒	☐
Original sanitet	☐	☒
Originalt badekar	☒	☐
Original sæbeskål	☐	☒
Original toiletrulleholder	☒	☐
Originale armaturer	☐	☒
Original radiator	☒	☐
Original håndklædestang	☒	☐

Væsentlige ændringer
Håndklædestangen som den ses i de fleste af lejlighederne i Bellavista findes ikke i denne lejlighed, men den samme type »stang«, der er anvendt til håndklædestang i de øvrige lejligheder, er i denne lejlighed placeret over badekarret. Det er sandsynligt at funktionen er den samme.

Stue

	Ja	Nej
Originalt gulv	☒	☐
Originale døre	☐	☒
Originale dørgreb	☐	☒
Originale fodpaneler	☒	☐
Originale gerichter	☐	☒
Originale vinduesgerichter og -hylder/reol	☐	☒

Kammer

Originalt gulv	☒	☐
Originale døre	☒	☐
Originale dørgreb	☒	☐
Originale fodpaneler	☒	☐
Originale gerichter	☒	☐
Originalt indbyggede skabe	☐	☒
Originale vinduesgerichter og -hylder/reol	☒	☐

Entré

Originalt gulv	☒	☐
Originalt indgangsparti	☒	☐
Originale døre	☐	☒
Originale dørgreb	☐	☒
Originale fodpaneler	☒	☐
Originale gerichter	☐	☒
Originalt indbyggede skabe	☐	☒

Væsentlige ændringer
Dør, dørgerichter og dørtrin mellem entré og stue og mellem entré og køkken er fjernet til fordel for en muråbning.
Døråbning mellem stue og soveværelse er blændet.
Adgang til soveværelse sker via entréen, hvor det har været nødvendigt at fjerne det indbyggede skab. Den originale dør og de originale gerichter er genbrugt i den nye adgangsvej.
Kammeret har oprindeligt haft et enkelt hjørneskab.
Vinduet i kammeret formodes at fremstå som oprindeligt med en enkelt vinduesplade, men uden vinduesgerichter og reol.
Lejligheden har parketgulv i stuen og bræddegulv i entré og kammer.
De tilbageværende døre er hvidmalede.

Registrering udført af
Varmings Tegnestue Kronprinsessegade 8 1306 København K
Telefon 33 11 22 13 Fax 33118184 mail@varmings-tegnesstue.dk

BELLAVISTA

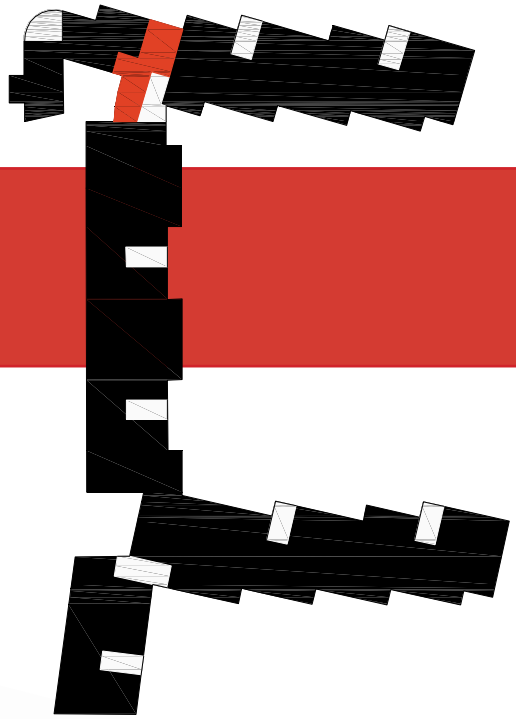

3. Etage

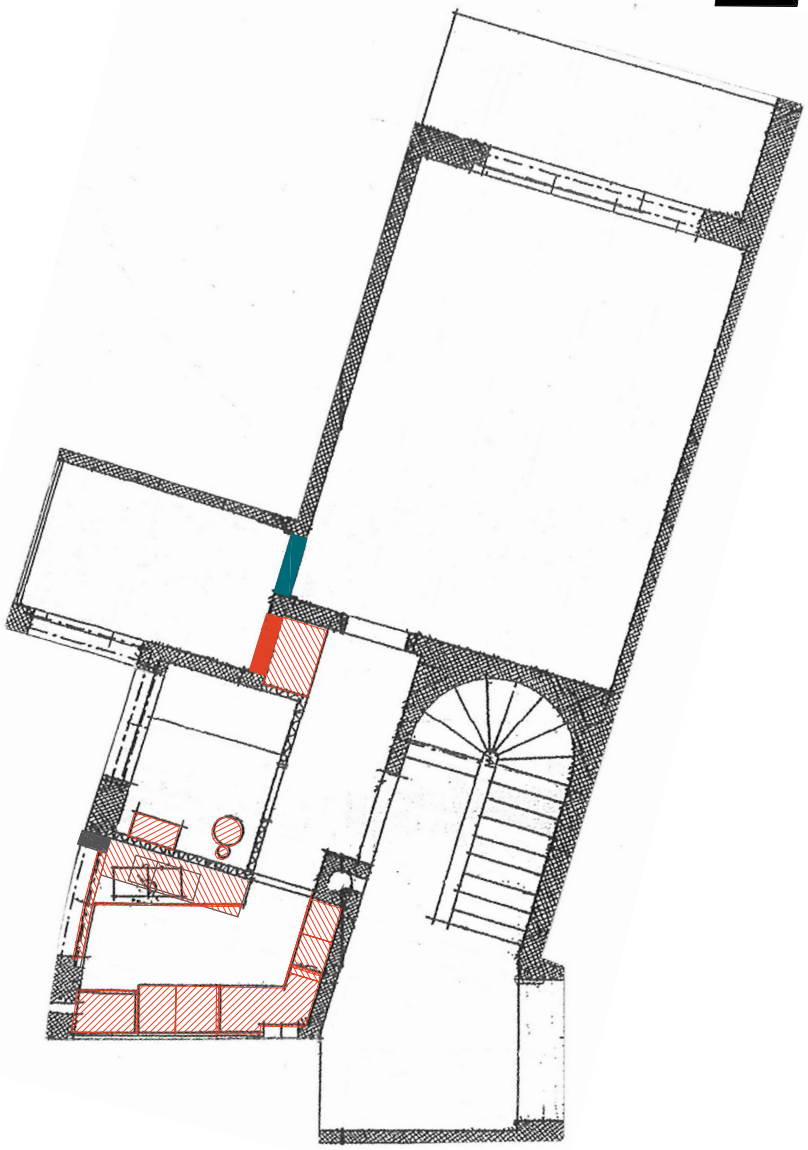

Oprindelige vægge, der ikke er angivet på tegningen.

Oprindelige vægge, der senere er blevet fjernet.

Senere tilføjelser

Originalt inventar i bad og køkken, der ikke er angivet på tegningen.

Vægge der aldrig er blevet opført **og/eller** originale elementer i køkken og bad som senere er fjernet.